

# Mondial

— seit 1966 —



# ÖSTERREICH

FERIENHOTELS | STÄDTE | GRUPPENREISEN

NOVEMBER 2023 - APRIL 2024



## SERVICE WIE DAMALS. AM PULS DER ZEIT GELEBT.

---

Wir wollen Sie bei der Suche nach Ihrem perfekten Urlaubs Hide-away bestmöglich unterstützen und haben hier wieder einen bunten Strauß an Reise-Ideen für die kalte Jahreszeit zusammengestellt. Winter in Österreich, es gibt so viel zu erleben und zu sehen – denn das Schöne liegt definitiv auch (nachhaltig) nahe!



**Gregor Kadanka**  
Geschäftsführer

Tolle Familienhotels direkt an der Piste oder an der Loipe, herrlich entspannende Wellness-Resorts oder ausgesuchte Städtehotels – was darf es diesen Winter sein?

Wir leben „Service wie damals“ mit Herzblut – wir wollen Sie und Ihre Reise-Vorlieben kennenlernen, um Sie bestmöglich und maßgeschneidert beraten zu können.

Wir freuen uns auf Sie!

A handwritten signature in black ink, appearing to read 'Gregor Kadanka'.

Ihr Gregor Kadanka

PS: Wollen Sie die Story zum aktuellen Cover wissen? Wir bei Mondial bewahren das Gute vergangener Zeiten, lieben aber auch Neues und Innovatives – nicht nur bei kreativer und pfiffiger Reiseberatung. Diese Titelseite wurde mittels künstlicher Intelligenz erstellt. Erstaunlich, oder?

Beratung und Buchung ist selbstverständlich auch über Ihr Reisebüro möglich.

<b>16–32</b>	WIEN
<b>33–35</b>	SALZBURG STADT
<b>36–38</b>	INNSBRUCK
<b>69–75</b>	KÄRNTEN
<b>91–93</b>	OBERÖSTERREICH
<b>76–90</b>	SALZBURGERLAND
<b>94–96</b>	STEIERMARK
<b>42–68</b>	TIROL/OSTTIROL
<b>40–41</b>	VORARLBERG

<b>B</b>	
Bad Gastein	89–90
Bad Hofgastein	88
Bad Kleinkirchheim	70–75

<b>F</b>	
Fieberbrunn	63
Fusch a. d. Großglocknerstraße	84

<b>G</b>	
Gargellen	40
Gaschurn	40
Gosau	91

<b>H</b>	
Hallstatt	92
Hermagor	69
Hinterstoder	92–93
Hopfgarten	61

<b>I</b>	
Igls	58

<b>K</b>	
Kals am Großglockner	68
Kaltenbach	64
Kitzbühel	59–61
Krimml	86

<b>L</b>	
Längenfeld	51

<b>N</b>	
Neustift im Stubaital	52–57

-  Landeshauptstädte
-  Mondial Orte
-  Imst richtungsweisende Orte
-  Straßennummer
-  Flughafen
-  Gletscher



## P

Patergassen .....	75
Pertisau .....	64–65

## S

Schladming .....	94–96
See im Paznaun .....	45
Seefeld .....	46–48
Serfaus .....	50
Sillian .....	66–67
St. Anton/Arlberg .....	45
St. Jakob im Defereggental .....	66
St. Johann in Tirol .....	62
St. Leonhard im Pitztal .....	49
St. Ulrich im Pillersee .....	63

## T

Tschagguns .....	41
------------------	----

## U

Umhausen .....	50
Uttendorf .....	85

## Z

Zell am See .....	78–83
-------------------	-------

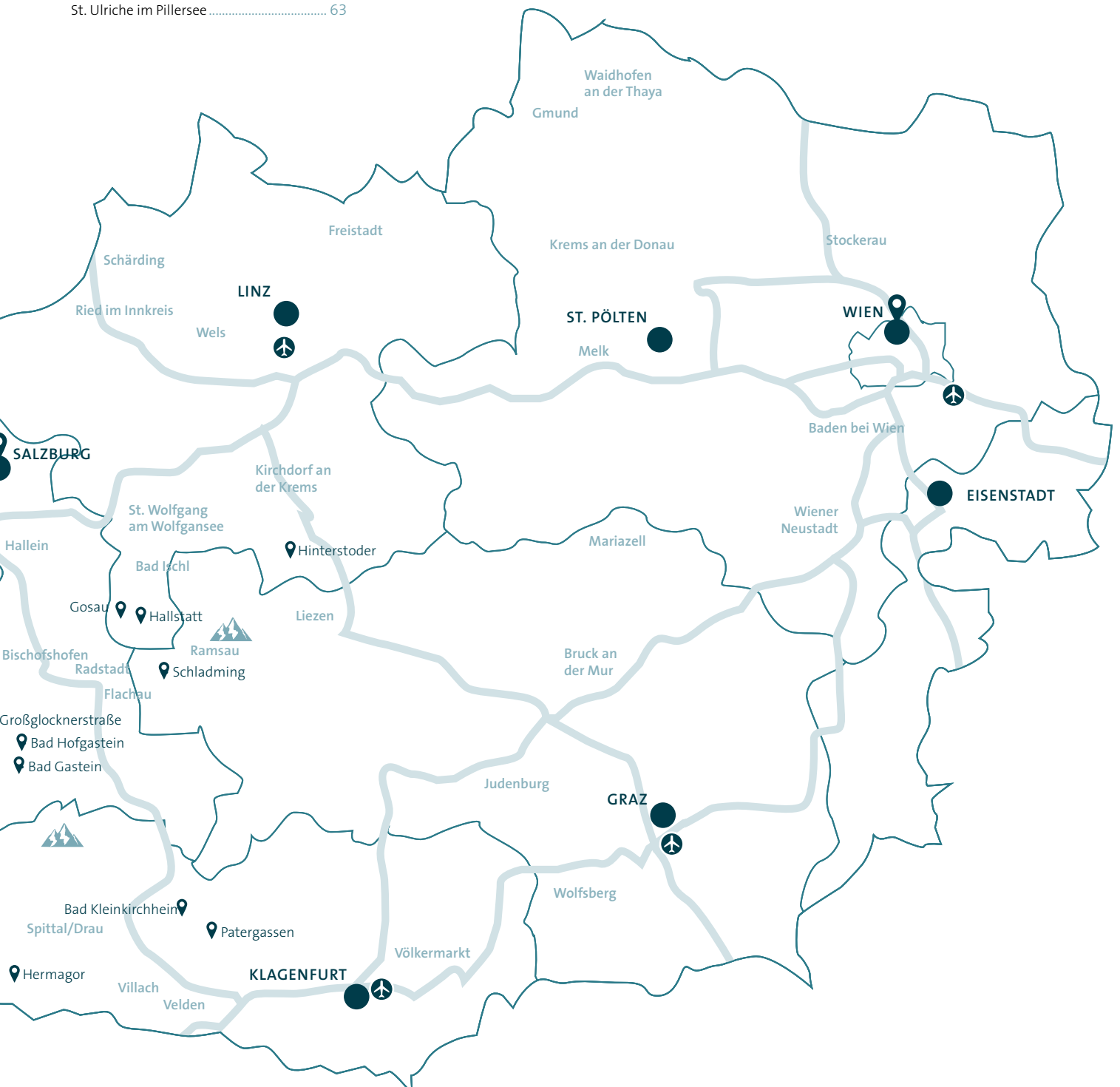

# UNSERE SKIGEBIETE AUF EINEN BLICK

Skigebiet	Seite	Höhenlage in Meter	Pistenkilometer gesamt	blaue Pisten in km (leicht)	rote Pisten in km (mittel)	schwarze Pisten in km (schwer)	Freeride/Skitouren (in km)	Lifte gesamt	Seilbahnen/Gondeln	Sessellifte	Schlepplifte/Übungslifte
<b>VORARLBERG</b>											
Silvretta Montafon	40–41	700–2.430	141	60	45	8	28	35	10	18	7
<b>TIROL</b>											
Ski Arlberg – St. Anton	45	1.304–2.811	302	130	122	50	200	87	16	44	27
Achensee-Karwendel	64–65	950–1.510	12	6	6			4	1		3
Fieberbrunn im Skicircus Saalbach Hinterglemm Leogang	63	840–2.096	270	140	112	18	•	70	29	21	20
Hopfgarten/Skiwelt Wilder Kaiser-Brixental	61	620–1.829	270	114	120	36	•	83	17	33	33
Hochzillertal-Hochfügen-Spieljoch	64	600–2.350	111,7	33,3	52,1	19,3	7	50	9	13	28
Innsbruck Igls-Patscherkofel	58	1.009–1.965	19	5	10	4	•	6	1		5
KitzSki - Kitzbühel/Kirchberg	59–61	780–2.004	233	102	72	20	39	57	12	27	18
Pitztal-Hochzeiger	49	1.450–2.500	40	12	20	8	7	9	1	4	4
See / Paznaun-Ischgl	45	1.042–2.570	42,5	9,5	25	8	•	11	3	2	6
Serfaus-Fiss-Ladis	50	1.200–2.820	214	47	112	28	27	38	12	16	10
Ski Arena Seefeld <sup>2)</sup>	46–48	1.140–2.064	34	22	9	3		37	3	5	29
Sölden - Längenfeld/Ötztal	51	1.350–3.340	143	70	45	28	•	31	8	14	9
St. Johann in Tirol/Oberndorf	62	659–1.604	40	16	21	3	•	11	4	3	4
Stubaital <sup>3)</sup>	52–57	1.000–3.210	109	58	41	10	24	45	9	10	26
<b>Osttirol</b>											
Großglockner Resort Kals-Matrei	68	920–2.403	44,6	9,5	24,5	6	4,6	17	3	6	8
Sillian-Hochpustertal	66–67	1.100–2.407	22,4	5,6	15	1,1	0,7	7	2	3	2
St. Jakob-Brunalm	66	1.400–2.525	23,7	4,7	11,1	1,2	6,7	7	1	2	4
<b>Kärnten</b>											
Bad Kleinkirchheim-St. Oswald	70–75	1.100–2.039	103	18	77	8		24	4	8	12
Nassfeld	69	610–2.200	110	30	69	11	•	30	5	9	16
<b>SalzburgerLand</b>											
Gasteinertal <sup>4)</sup>	87–90	843–2.650	197	66	103	7	21	41	14	16	11
Weißsee Gletscherwelt	85	804–2.600	23	6	15	2	•	9	2	2	5
Zell am See-Kaprun <sup>5)</sup>	78–84	760–3.029	138	59	51	28	10	51	19	15	17
Zillertal Arena - Krimml/Hochkrimml	86	1.250–2.500	149,7	46,5	88	11,8	3,4	52	14	20	18
<b>Oberösterreich</b>											
Dachstein West <sup>6)</sup>	91–92	780–2.100	160	57	95	8	3,6	70	9	24	29
Hinterstoder-Höss	92–93	600–2.000	40	12	18	10	•	12	2	2	8
<b>Steiermark</b>											
Schladming 4-Berge-Skischaukel	94–96	745–2.015	123	47	68	8		47	8	22	16

<sup>1)</sup> Skipass-Preise von 2022/23. Änderungen vorbehalten.

<sup>2)</sup> Dynamic Pricing - abhängig vom Kaufzeitpunkt

Nachtskilauf	Speed-/Reenstrecke	Snowpark/Funpark	Kinderland	Skilifte/fiski	Loipenkilometer gesamt	klassische Loipen	Skating-Loipen	Höhenloipen	Winterwanderwege in km	Rodelbahnen, Anzahl	Skihütten/Bars/ Bergrestaurants	gratis Skipass für Kinder bis Jahrgang	6-Tages-Skipass in EURO (Neben-/Hochsaison)
	•	•	•	•	90	•	•	•	290 <sup>1)</sup>	2	11	2018	ab 261 <sup>1)</sup>
	•	•	•	•	84	•	•	•	80	1	54	–	307/358 <sup>1)</sup>
			•		210 <sup>1)</sup>	•	•		150 <sup>1)</sup>	1	1	2017	159,50 <sup>1)</sup>
	•	•	•	•	110 <sup>1)</sup>	•	•		100 <sup>1)</sup>	1	60	2018	304/338 <sup>1)</sup>
•	•	•	•	•	148 <sup>1)</sup>	•	•	•	170 <sup>1)</sup>	2	8	2018	323/359
•	•	•	•	•	56	•	•	•	50	6	23	2018	349
•		•	•	•	120 <sup>1)</sup>	•	•		13	1	6	2018	197 <sup>1)</sup>
		•	•	•	70	•	•	•	170	3	60	2018	305,50/368
•	•	•	•	•	108 <sup>1)</sup>	•	•	•	40 <sup>1)</sup>	1	6	2014	250/289
•		•	•		145	•	•	•	60 <sup>1)</sup>	1	4	2017	299,50
•	•	•	•	•	30	•	•	•	100	2	32	2018	360,50/368
•		•	•	•	245	•	•	•	142	7	8	–	283,50 <sup>1)</sup>
•	•	•	•	•	143 <sup>1)</sup>	•	•	•	250 <sup>1)</sup>	5	31	2020	384,50/404
		•	•		170 <sup>1)</sup>	•	•		100 <sup>1)</sup>	2	18	2018	238/264 <sup>1)</sup>
	•	•	•	•	60	•	•	•	80	10	30	2014	298
•		•	•	•	30	•	•		20	4	14	2018	269/289 <sup>1)</sup>
		•	•	•	140 <sup>1)</sup>	•	•	•	30	3	3	2018	269/289 <sup>1)</sup>
	•	•	•	•	76	•	•	•	45	2	7	2018	269/289 <sup>1)</sup>
	•	•	•	•	8	•	•		60	4	23	2020	300/324
•	•	•	•	•	190 <sup>1)</sup>	•	•	•	50	4	25	–	271/292 <sup>1)</sup>
	•	•	•	•	40	•	•	•	60	2	29	–	310,50/334 <sup>1)</sup>
			•		25	•	•		20	1	3	2018	219/239
•	•	•	•	•	107	•	•	•	40	3	31	2018	304/338 <sup>1)</sup>
•	•	•	•	•	200 <sup>1)</sup>	•	•	•	15	2	31	2018	349
•	•	•	•	•	223,4 <sup>1)</sup>	•	•	•	90	4	22	2018	268,80/286 <sup>1)</sup>
	•	•	•	•	120 <sup>1)</sup>	•	•	•	43	1	5	–	284,50
•	•	•	•	•	435 <sup>1)</sup>	•	•	•	300 <sup>1)</sup>	2	57	–	310,50/334 <sup>1)</sup>

<sup>1)</sup> gültig für die gesamte Region <sup>2)</sup> umfasst die Skigebiete Rosshütte, Gschwandtkopf, Birkenlift & Geigenbühel und Leutasch

<sup>3)</sup> umfasst die Skigebiete Stubai Gletscher, Schlick 2000, Serlesbahnen und Eferbahnen

<sup>4)</sup> umfasst die Skigebiete Dorfgastein-Großarl, Schlassalm--Angertal-Stubnerkogel, Graukogel und Sportgastein

<sup>5)</sup> umfasst die Skigebiete Schmittenhöhe und Kitzsteinhorn-Maiskogel <sup>6)</sup> umfasst die Skigebiete Gosau, Russbach und Annaberg-Lungötz

# UNSER ANGEBOT AUF EINEN BLICK

Ort	Hotel	Seite	Kinder bis mind. 5 Jahre gratis <sup>1)</sup>	Hund (auf Anfrage) erlaubt <sup>2)</sup>	gratis Bahnhofertransfer <sup>3)</sup>	Frühbucherbonus <sup>4)</sup>
<b>STÄDTE</b>						
Innsbruck	Hotel Grauer Bär ****	38		•		
Salzburg Stadt	Castellani ****, ARCOTEL	35	•	•		
Salzburg Stadt	NH Collection Salzburg City ****	34		•		•
Wien	Ambassador	31	•	•		•
Wien	Andaz Vienna am Belvedere	31		•		
Wien	Grand Hotel Wien *****S	32		•		•
Wien	HiLight Suites Hotel ****	30	•			•
Wien	Imperial Vienna *****S	32		•		
Wien	Jaz in the City Vienna	31		•		
Wien	Kaiserwasser ****S, ARCOTEL	29	•	•		
Wien	Lindner Hotel Am Belvedere ****	30	•	•		
Wien	MAXX by Steigenberger Vienna	29		•		•
Wien	Mondial Appartement Hotel ****	30		•		
Wien	NH Wien City ****	28	•	•		
Wien	Post ***	27	•	•		
Wien	roomz Vienna Prater	27		•		
Wien	Strudlhof ****, Hotel & Palais	28				
Wien	Wimberger ****, ARCOTEL	29	•	•		

Ort	Hotel	Seite	Kinder bis mind. 5 Jahre gratis <sup>1)</sup>	Hund (auf Anfrage) erlaubt <sup>2)</sup>	gratis Bahnhofertransfer <sup>3)</sup>	Frühbucherbonus <sup>4)</sup>
<b>VORARLBERG</b>						
Gargellen	AlpinResortMontafon	40		•		
Gaschurn	Explorer Montafon	40	•	•		
Tschagguns	Falkensteiner Hotel Montafon *****	41		•		•
<b>TIROL</b>						
Fieberbrunn	Family Hotel Schloss Rosenegg	63		•		•
Hofgarten im Brixental	Das Hohe Salve Sportresort ****	61		•		
Igls	Sporthotel Igls ****	58		•		•
Kaltenbach	Explorer Zillertal	64	•	•		
Kitzbühel	Hotel Kaiserhof Kitzbühel ****S	61		•		
Kitzbühel	Tennerhof Gourmet & Spa De Charme Hotel *****	60		•		•
Längenfeld	AQUA DOME – Tirol Therme Längenfeld ****S	51		•		
Neustift/Stubaital	Alpeiner Nature Resort Tirol ****S	56		•		
Neustift/Stubaital	Alpenhotel Kindl ****	55		•		
Neustift/Stubaital	Der Stubaihof ****	57		•		
Neustift/Stubaital	Sepp & Hannis Suiten im Dorf	55		•		
Pertisau	Entners am See ****S	65	•	•		•
Pertisau	Hotel Post am See ****	64	•	•	•	
See im Paznaun	Alpines Balance Hotel Weisses Lamm ****	45		•		
Seefeld	Das Hotel Eden ****S	47		•		
Seefeld	Klosterbräu ***** & SPA	48		•	•	
Seefeld	Krumers Alpin – Your Mountain Oasis ****S	47		•		
Serfaus	Hotel Amadeus Micheluzzi	50		•		
St. Anton/Arlberg	Hotel Kertess ****	45			•	•
St. Johann in Tirol	COOEE Kitzbüheler Alpen	62		•		•
St. Johann in Tirol	Explorer Kitzbühel	62	•	•		
St. Leonhard/Pitztal	Hotel Wiese ***	49		•		
St. Leonhard/Pitztal	Wellness Hüttendorf	49		•		
St. Ulrich am Pillersee	Das Pillersee	63		•		
Umhausen	Explorer Ötztal	50	•	•		

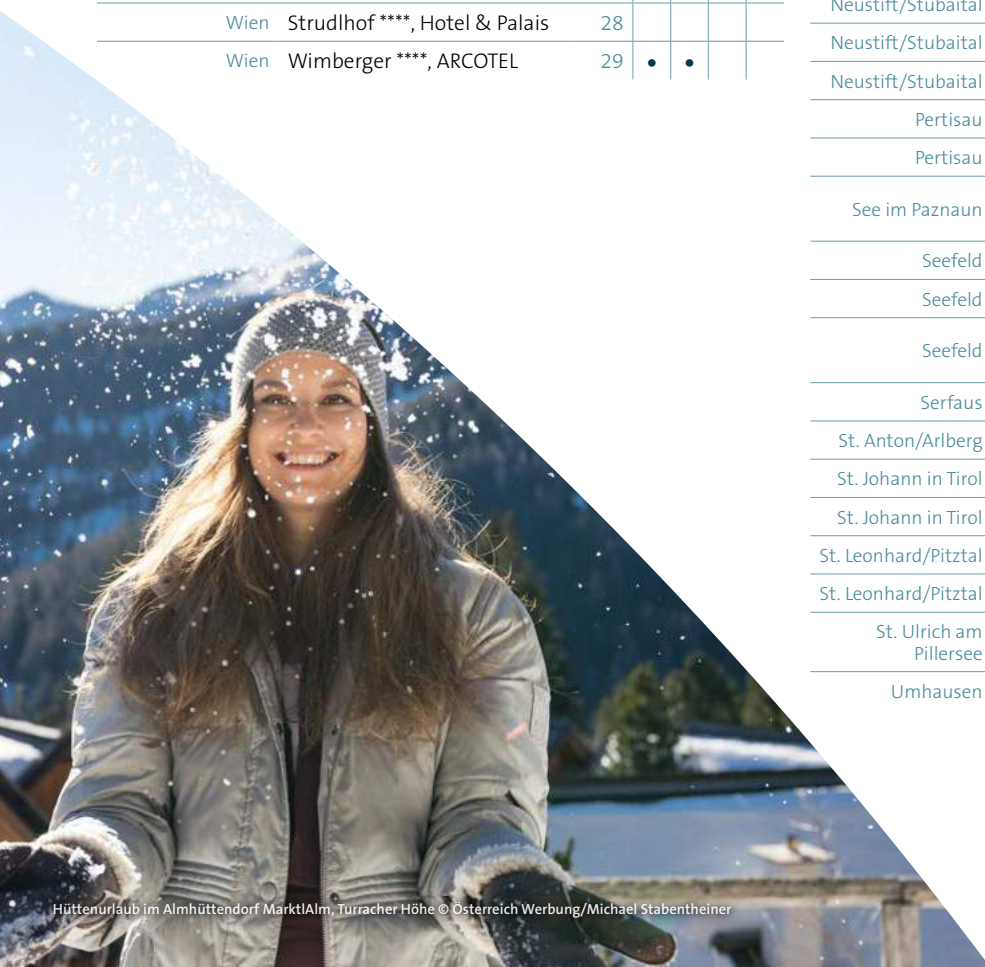



Ort	Hotel	Seite	Kinder bis mind. 5 Jahre gratis <sup>1)</sup>	Hund (auf Anfrage) erlaubt <sup>2)</sup>	gratis Bahnhofstransfer <sup>3)</sup>	Frühbucherbonus <sup>4)</sup>
<b>OSTTIROL</b>						
Kals am Großglockner	Gradonna ****S Chalet Resort	68		•		•
Kals am Großglockner	Gradonna ****S Mountain Resort	68		•		•
Sillian	Dolomiten Residenz Sporthotel Sillian ****S	67		•	•	•
Sillian	Alpenhotel Weitlanbrunn ****	66	•	•		•
St. Jakob/Defereggental	Hotel Alpenhof ****	66	•	•		•
<b>KÄRNTEN</b>						
Bad Kleinkirchheim	Appartementvermittlung Thermenblick	75		•		
Bad Kleinkirchheim	COOEE Alpin Hotel Bad Kleinkirchheim	72		•		•
Bad Kleinkirchheim	Explorer Bad Kleinkirchheim	72	•	•		
Bad Kleinkirchheim	Thermenwelt Hotel Pulverer *****	74		•		•
Bad Kleinkirchheim	Hotel Gut Trattlerhof & Chalets ****	73		•		•
Hermagor	Falkensteiner Hotel & Spa Carinzia *****	69		•		•
Patergassen	Almdorf Seinerzeit	75		•		•
<b>SALZBURGERLAND</b>						
Bad Gastein	Hotel Elisabethpark	90	•	•	•	
Bad Gastein	CESTA GRAND Aktivhotel & Spa *****	90		•	•	
Bad Gastein	Hotel Sonngastein ****	89		•	•	
Bad Hofgastein	Johannesbad Hotel Palace ****	88	•	•	•	•
Bad Hofgastein	Johannesbad Hotel St. Georg ****	88	•	•	•	•
Fusch a.d. Großglocknerstrasse	Ferierendort Ponyhof ****	84				•
Fusch a.d. Großglocknerstrasse	Hotel Wasserfall ***	84				•

Ort	Hotel	Seite	Kinder bis mind. 5 Jahre gratis <sup>1)</sup>	Hund (auf Anfrage) erlaubt <sup>2)</sup>	gratis Bahnhofstransfer <sup>3)</sup>	Frühbucherbonus <sup>4)</sup>
<b>SALZBURGERLAND</b>						
Krimml	Hotel Krimmlerfälle ****	86				•
Uttendorf	Berghotel Rudolfshütte ****	85	•	•		•
Zell am See	Hotel Berner Zell am See ****	82		•		
Zell am See	Hotel Der Schütthof ***	80		•	•	•
Zell am See	Hotel der Waldhof ****	81	•	•		•
Zell am See	Hotel Latini ****	80		•	•	•
Zell am See	Seevilla Freiberg ****	83				•
Zell am See	Hotel Stadt Wien ****	83			•	
<b>ÖBERÖSTERREICH</b>						
Gosau	COOEE alpin Hotel Dachstein	91		•		•
Gosau	Vitalhotel Gosau	91		•		
Hallstatt	Heritage.Hotel Hallstatt ****	92	•	•		
Hinterstoder	Alprima Aparthotel Hinterstoder	92		•		•
Hinterstoder	Explorer Hinterstoder	93	•	•		
Hinterstoder	Relax & Wanderhotel Poppengut ****	93		•		
<b>STEIERMARK</b>						
Schladming	Falkensteiner Hotel Schladming *****	96		•		•
Schladming	Sporthotel Royer ****	95		•	•	
Schladming	Stadthotel brunner	96				
Schladming	Gasthof Zum Kaiserweg ***	95				

<sup>1)</sup>Gültig im Zimmer mit 2 Vollzahlern. Genaue Altersermäßigungen entnehmen Sie der jeweiligen Hotelbeschreibung.

<sup>2)</sup> Etwaige Kosten entnehmen Sie der jeweiligen Hotelbeschreibung. <sup>3)</sup> Auf Anfrage & nach Verfügbarkeit. Anmeldung bei Buchung unbedingt erforderlich.

<sup>4)</sup> Genaue Konditionen entnehmen Sie der jeweiligen Hotelbeschreibung.

Weitere Städte- & Winterangebote erhalten Sie auf unserer [mondial-reisen Website](#) oder in Ihrem Reisebüro.

## LUXURY HOTELS

Exklusiver Urlaub in Hotels mit außergewöhnlichem Service.

<b>Wien</b>		<b>Tirol/Osttirol</b>	
Ambassador .....	31	Gradonna Resort, Kals/Großglockner .....	68
Grand Hotel Wien .....	32	Klosterbräu, Seefeld .....	48
Imperial .....	32	Tennerhof, Kitzbühel .....	60
<b>Vorarlberg</b>		<b>Kärnten</b>	
Falkensteiner Montafon, Tschagguns .....	41	Almdorf Seinerzeit, Patergassen .....	75
		Pulverer, Bad Kleinkirchheim .....	74



## DESIGN-, LIFESTYLE- & BOUTIQUEHOTELS

Mal puristisch, mal futuristisch. Individuelles Wohnerlebnis für alle Sinne.



<b>Wien</b>		<b>Vorarlberg</b>		<b>Kärnten</b>	
ARCOTEL Wimberger .....	29	Explorer Montafon, Gaschurn .....	40	Explorer, Bad Kleinkirchheim .....	72
Jaz in the City Vienna .....	31	Falkensteiner Montafon, Tschagguns .....	41	Falkensteiner Carinzia, Hermagor .....	69
MAXX by Steigenberger Vienna .....	29	<b>Tirol/Osttirol</b>		<b>Oberösterreich</b>	
roomz Vienna Prater .....	27	Explorer Kitzbüheler Alpen, St. Johann/Tirol .....	62	Explorer, Hinterstoder .....	93
<b>Innsbruck</b>		Explorer Zillertal, Kaltenbach .....	64	<b>Steiermark</b>	
Grauer Bär .....	38	Explorer Ötztal, Umhausen .....	50	Stadthotel brunner, Schladming .....	96
		Gradonna Resort, Kals/Großglockner .....	68	Falkensteiner Schladming, Schladming .....	96
		Krumers Alpin, Seefeld .....	47		

## KLASSISCH-TRADITIONELL & SCHLOSSHOTELS

Einzigartige Häuser mit Geschichte, Tradition und besonderer Gastlichkeit.



<b>Wien</b>		<b>Tirol/Osttirol</b>		<b>SalzburgerLand</b>	
Ambassador .....	31	Amadeus Micheluzzi, Serfaus .....	50	Elisabethpark, Bad Gastein .....	90
Grand Hotel Wien .....	32	Der Stubaihof, Neustift .....	57	Palace, Bad Hofgastein .....	88
Imperial .....	32	Kertess, St. Anton/Arlberg .....	45	St. Georg, Bad Hofgastein .....	88
Post .....	27	Klosterbräu, Seefeld .....	48	Wasserfall, Fusch .....	84
Strudlhof .....	28	Schloss Rosenegg, Fieberbrunn .....	63	<b>Oberösterreich</b>	
<b>Salzburg Stadt</b>		Sporthotel Igls, Igls .....	58	Heritage.Hotel Hallstatt, Hallstatt .....	92
ARCOTEL Castellani .....	35	Tennerhof, Kitzbühel .....	60	<b>Steiermark</b>	
		Wiese, St. Leonhard .....	49	Zum Kaiserweg, Schladming .....	95
		<b>Kärnten</b>			
		Trattlerhof, Bad Kleinkirchheim .....	73		

## APPARTEMENTS, HÜTTENDÖRFER & RESORTS

Mehr Freiraum, mehr Privatsphäre – Urlaub ganz nach Ihren Wünschen.



© Gradonna Chalet Resort, Kals am Großglockner



© Almdorf Seinerzeit, Patergassen

<b>Wien</b>		<b>Tirol/Osttirol</b>		<b>Kärnten</b>	
Mondial Appartement Hotel.....	30	Gradonna Chalet, Kals/Großglockner .....	68	Almdorf Seinerzeit, Patergassen .....	75
<b>Vorarlberg</b>		Sepp & Hannis, Neustift.....	55	Thermenblick, Bad Kleinkirchheim .....	75
AlpinResortMontafon, Gargellen .....	40	Wellness Hüttendorf, St. Leonhard .....	49	<b>Oberösterreich</b>	
				Alprima Aparthotel, Hinterstoder .....	92

## KINDER

Familiengerechte Hotels für einen unvergesslichen Urlaub mit Kindern.



© saalbach.com/Mirja Geh



© SalzburgerLand

<b>Wien</b>		AQUA DOME, Längenfeld .....	51	<b>SalzburgerLand</b>	
HiLight Suites Hotel .....	30	Dolomiten Residenz, Sillian .....	67	Der Waldhof, Zell am See .....	81
Mondial Appartement Hotel.....	30	Gradonna Resort, Kals/Großglockner.....	68	Sonngastein, Bad Gastein.....	89
<b>Vorarlberg</b>		Kindl, Neustift.....	55	<b>Kärnten</b>	
Falkensteiner Montafon, Tschagguns .....	41	Klosterbräu, Seefeld .....	48	Trattlerhof, Bad Kleinkirchheim .....	73
<b>Tirol/Osttirol</b>		Schloss Rosenegg, Fieberbrunn .....	63	<b>Steiermark</b>	
Alpeiner, Neustift .....	56	Stubaihof, Neustift.....	57	Royer, Schladming .....	95
Alpenhof, St. Jakob.....	66	Weitlanbrunn, Sillian .....	66		

## HUNDE

Unbeschwerte Urlaubstage mit Ihrem vierbeinigen Freund.

<b>Vorarlberg</b>	
Falkensteiner Montafon, Tschagguns .....	41
<b>Tirol/Osttirol</b>	
Gradonna Resort, Kals/Großglockner.....	68
Klosterbräu, Seefeld .....	48
Krumers Alpin, Seefeld .....	47
<b>Kärnten</b>	
Almdorf Seinerzeit, Patergassen .....	75
Falkensteiner Carinzia, Hermagor.....	69
<b>Oberösterreich</b>	
Alprima Aparthotel, Hinterstoder.....	92



© Gradonna Chalet Resort, Kals am Großglockner

## WELLNESS

Städte-Highlights entspannt genießen oder Winterurlaub mit Erholung für Körper, Geist und Seele.



<b>Wien</b>	<b>Tirol/Osttirol</b>	<b>SalzburgerLand</b>
ARCOTEL Kaiserwasser.....29	Alpeiner, Neustift.....56	Berner, Zell am See.....82
ARCOTEL Wimberger.....29	Alpenhof, St. Jakob.....66	CESTA GRAND, Bad Gastein.....90
Grand Hotel Wien.....32	Amadeus Micheluzzi, Serfaus.....50	Der Waldhof, Zell am See.....81
HiLight Suites Hotel.....30	AQUA DOME, Längenfeld.....51	Elisabethpark, Bad Gastein.....90
Imperial.....32	Dolomiten Residenz, Sillian.....67	Krimmlerfälle, Krimml.....86
Jaz in the City Vienna.....31	Eden, Seefeld.....47	Latini, Zell am See.....80
Lindner am Belvedere.....30	Entners am See, Pertisau.....65	Palace, Bad Hofgastein.....88
MAXX by Steigenberger.....29	Gradonna Resort, Kals/Großglockner.....68	Ponyhof, Fusch.....84
NH Wien City.....28	Hohe Salve, Hopfgarten.....61	Rudolfshütte, Uttendorf.....85
	Kaiserhof, Kitzbühel.....61	Seevilla Freiberg, Zell am See.....83
<b>Salzburg Stadt</b>	Kertess, St. Anton/Arlberg.....45	Sonngastein, Bad Gastein.....89
ARCOTEL Castellani.....35	Kindl, Neustift.....55	St. Georg, Bad Hofgastein.....88
	Klosterbräu, Seefeld.....48	Stadt Wien, Zell am See.....83
<b>Innsbruck</b>	Krumers Alpin, Seefeld.....47	
Grauer Bär.....38	Post am See, Pertisau.....64	<b>Oberösterreich</b>
	Schloss Rosenegg, Fieberbrunn.....63	Poppengut, Hinterstoder.....93
<b>Vorarlberg</b>	Der Stubaihof, Neustift.....57	Vitalhotel Gosau, Gosau.....91
Falkensteiner Montafon, Tschagguns.....41	Sporthotel Igls, Igls.....58	
	Tennerhof, Kitzbühel.....60	<b>Steiermark</b>
	Weisses Lamm, See im Paznaun.....45	Falkensteiner Schladming, Schladming.....96
	Weitlanbrunn, Sillian.....66	Royer, Schladming.....95
	Wellness Hüttendorf, St. Leonhard.....49	
	Wiese, St. Leonhard.....49	
	<b>Kärnten</b>	
	Almdorf Seinerzeit, Patergassen.....75	
	Falkensteiner Carinzia, Hermagor.....69	
	Pulverer, Bad Kleinkirchheim.....74	
	Trattlerhof, Bad Kleinkirchheim.....73	

## LANGLAUFEN

Ab in die Spur! Perfekte Bedingung für Ihren Langlaufurlaub.



Hundeloipe in Pertisau © Achensee Tourismus

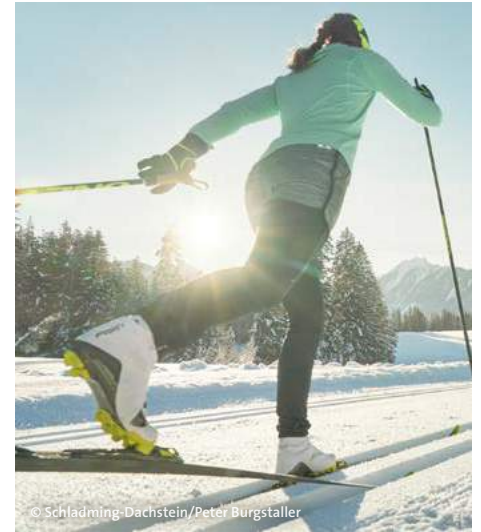

© Schladming-Dachstein/Peter Burgstaller

### Tirol/Osttirol

Alpenhof, St. Jakob.....	66
AQUA DOME, Längenfeld.....	51
COOEE Kitzbüheler Alpen, St. Johann/Tirol.....	62
Das Pillersee, St. Ulrich am Pillersee.....	63
Dolomiten Residenz, Sillian.....	67
Eden, Seefeld.....	47
Entners am See, Pertisau.....	65
Explorer Ötztal, Umhausen.....	50
Explorer Kitzbüheler Alpen, St. Johann/Tirol.....	62
Hohe Salve, Hopfgarten.....	61
Klosterbräu, Seefeld.....	48
Krumers Alpin, Seefeld.....	47

Schloss Rosenegg, Fieberbrunn.....	63
Post am See, Pertisau.....	64
Weitlanbrunn, Sillian.....	66
Wiese, St. Leonhard.....	49
Wellness Hüttendorf, St. Leonhard.....	49

### SalzburgerLand

CESTA GRAND, Bad Gastein.....	90
Elisabethpark, Bad Gastein.....	90
Palace, Bad Hofgastein.....	88
Sonngastein, Bad Gastein.....	89
St. Georg, Bad Hofgastein.....	88

### Oberösterreich

COOEE Dachstein, Gosau.....	91
Vitalhotel Gosau, Gosau.....	91

### Steiermark

Falkensteiner Schladming, Schladming.....	96
Royer, Schladming.....	95
Stadthotel brunner, Schladming.....	96
Zum Kaiserweg, Schladming.....	95

## SKI IN – SKI OUT

Vom Hotel direkt auf die Pisten.



© Hotel Kaiserhof Kitzbühel \*\*\*\*S, Kitzbühel



© Gradonna \*\*\*\*S Mountain Resort, Kals am Großglockner

### Vorarlberg

AlpinResortMontafon, Gargellen.....	40
Falkeinsteiner Montafon, Tschagguns.....	41

### Tirol/Osttirol

Dolomiten Residenz, Sillian.....	67
Gradonna Resort, Kals/Großglockner.....	68
Hohe Salve, Hopfgarten.....	61
Kaiserhof, Kitzbühel.....	61

### SalzburgerLand

Berner, Zell am See.....	82
Der Waldhof, Zell am See.....	81
Rudolfshütte, Uttendorf.....	85

# STÄDTE & KULTUR

---



## ÖSTERREICHS STÄDTE IM WINTER ENTDECKEN

Österreichs Städte entfalten im Winter einen Mix aus Gemütlichkeit und edler Schönheit. Die beste Zeit für Besuche im Museum, für Gespräche im Kaffeehaus oder Runden am Eislaufplatz.

In **Wien** herrscht im Winter eine besonders magische Atmosphäre. Im Advent sorgen glitzernde Weihnachtsbäume und der herrliche Duft von Lebkuchen auf den Weihnachtsmärkten für zauberhafte Stimmung. Mit einem Feuerwerk vor dem Rathaus, wo auch der Silvesterpfad beginnt, und zu den Klängen der Pummerin läutet das neue Jahr ein. Während der Ballsaison im Jänner und Februar erwacht die Stadt, in der Johann Strauss einst der Welt den Walzer lehrte, zu neuem Leben. Verschneite Parks und gemütliche Cafés laden zum Verweilen ein, während über 100 Museen darauf warten, entdeckt zu werden. Zum Ausgleich geht's auf den Eislaufplatz vor dem Wiener Rathaus oder zum Eisstockschießen beim MuseumsQuartier.

**Salzburg** entfaltet im Winter einen ganz besonderen Zauber. Wo einst Fürsterzbischöfe in Prunk und Macht lebten, findet man noch heute bodenständige Märkte und jahrhundertalte Traditionsgeschäfte. Bei einem romantischen Spaziergang über die traditionellen Christkindlmärkte lässt sich die Mozartstadt im weihnacht-

lichen Glanz erleben. Die ersten Wochen nach dem Jahreswechsel laden zum beschaulichen Innehalten ein. Die Gassen der UNESCO-Weltkulturerbestadt sind noch festlich beleuchtet und das Bummeln ist weniger hektisch. Kaffeehäuser verführen zu einer wärmenden Einkehr und Wanderungen über die Stadtberge sind die wohl beste Art, Salzburg einmal anders kennenzulernen.

Winterliches Vergnügen und Erholung verschmelzen in der Region **Innsbruck** zu einem alpin-urbanen Urlaubserlebnis, das keine Wünsche offenlässt. Die Freude an sportlicher Betätigung, Winterluft und Bergesamkeit paart sich mit der Lust auf kulturelle Highlights, eleganten Shoppingbummel und urbanem Lifestyle. Nur 20 Minuten trennen das städtische Treiben vom Hochalpinen. Wenn ab Mitte November die Straßen und Plätze im Licht der einzigartigen Weihnachtsbeleuchtung erstrahlen, ist das Bilderbuch-Motiv perfekt. Beim Innsbrucker Bergsilvester feiert man in der Stadt und auf den funkelnd erleuchteten Bergen ringsum.



## WINTER IN WIEN

Eine Mischung aus magischer Stadtrromantik und Eldorado für neugierige Entdecker. Wenn es schneit, ist es Zeit, den Horizont zu erweitern und ein Fenster in eine unerwartete Welt zu öffnen.

### Weihnachtsmärkte

Die schönsten Plätze Wiens verwandeln sich ab Mitte November in zauberhafte Weihnachtsmärkte. Traditionsbewusste kommen beim Wiener Christkindlmarkt am Rathausplatz, beim Altwiener Christkindlmarkt auf der Freyung oder beim Weihnachtsmarkt am Stephansplatz auf ihre Kosten. Liebhaber von Kunsthandwerk sollten den Weihnachtsmärkten am Karlsplatz oder am Spittelberg einen Besuch abstatten. Die Weihnachtsmärkte vor Schloss Schönbrunn und Schloss Belvedere bieten einzigartiges imperiales Flair.

### Wiener Kaffeehäuser

Kaffeehäuser sind einfach ideal, um der Kälte zu entfliehen und bei einer Tasse Melange und einer süßen Köstlichkeit einzutauchen in die alt-wienerische Welt aus lebendiger Geschichte. Prunk im kaiser-

lichen Stil und Live-Klaviermusik genießt man am besten unter den Kronleuchtern des Café Sacher oder inmitten der Marmorpracht des Café Central.

### Museen & Ausstellungen

Reges Treiben herrscht hingegen in den imperialen Residenzen und Schlössern wie Schönbrunn oder Belvedere und in den sakralen Museen des Wiener Historismus. Die weltgrößte Bruegel-Sammlung und den schönsten Kuss der Kunstgeschichte, den der Maler Gustav Klimt geschaffen hat, gibt es nur in Wien zu sehen. Über 100 Museen mit den unterschiedlichsten Themenschwerpunkten erwarten Sie – vom Kunsthistorischen bis hin zum Naturhistorischen Museum, von der weltweit bedeutendsten Grafiksammlung bis zur eindrucksvollen Gemäldegalerie mit namhaften Künstlern aus allen Epochen.

### Wiener Ballsaison

Der Jänner und Februar stehen in Wien unter dem Motto „Alles Walzer!“. Wien ist bekannt für seine fast 450 legendären Bälle. Von den Klassikern wie dem Johann Strauss Ball, dem Zuckerbäckerball und dem opulenten Opernball bis hin zum Ball der Wiener Philharmoniker und Kaffeesiederball.

### Wiener Eistraum

Jedes Jahr lockt der Wiener Eistraum zwischen Mitte Jänner und Anfang März kleine und große Schlittschuhfans vor die beleuchtete Kulisse des Wiener Rathauses. Mit etwa 8.500m<sup>2</sup> Eisfläche, verschlungenen Eispfaden, einen SKY RINK im 1. Stock, kulinarischen Genüssen und musikalischer Unterhaltung ist der Wiener Eistraum die größte Open-Air-Kunsteisbahn der Welt.



Ostermarkt Schloss Schönbrunn © WienTourismus/Jonas Thiller



Kunsthistorisches Museum © WienTourismus/Paul Bauer

## EVENT TIPPS 2023/24

- 11.11.–26.12.** Wiener Christkindlmarkt am Rathausplatz
- 16.11.–23.12.** Weihnachtsmarkt am Spittelberg
- 17.11.–31.12.** Schloss Belvedere Weihnachtsdorf
- 18.11.–4.1.** Kultur- & Weihnachtsmarkt Schloss Schönbrunn
- 24.11.–23.12.** ART ADVENT vor der Karlskirche
- 9.11.–23.12.** Winter im Museums-Quartier
- 31.12.** Hofburg Silvesterball
- 17.1.–3.3.** Wiener Eistraum am Rathausplatz
- 18.1.** 81. Ball der Wiener Philharmoniker
- 8.2.** Wiener Opernball
- 10.2.** Johann Strauss Ball
- 16.3.–2.4.** Ostermarkt Schloss Schönbrunn

## VIENNA CITY CARD

### Das Plus für Ihren Wien-Besuch.

Seit über 25 Jahren ist die Vienna City Card perfekter Begleiter bei Ihrem Wien-Besuch. Mit jeder City Card sparen Sie bei rund 200 Vorteilspartnern mit Rabatten und Vergünstigungen bis zu 50% pro Tag!

### Ihre Vorteile auf einen Blick:

- » freie, uneingeschränkte Fahrt mit den öffentlichen Verkehrsmitteln innerhalb Wiens
- » vergünstigter Eintritt bei zahlreichen Museen und kulturellen Einrichtungen
- » Ermäßigungen bei geführten Spaziergängen und Rundfahrten
- » Vorteilsangebote beim Einkaufen sowie in Bars und Restaurants
- » Vergünstigungen bei Freizeit- und Sporteinrichtungen sowie bei kulturellen Veranstaltungen

Karte pro Person:	24 Stunden EUR 17,-	48 Stunden EUR 25,-	72 Stunden EUR 29,-
<b>Code:</b>	<b>WIENXWK 24H</b>	<b>WIENXWK 48H</b>	<b>WIENXWK 72H</b>

Pro Vienna City Card fährt ein Kind bis zum vollendeten 15. Lebensjahr oder ein Hund gratis mit. Stand Juni 2023. Änderungen vorbehalten.







**16 Minuten nonstop**

Serviceorientiert, stressfrei und umweltfreundlich: Der City Airport Train (CAT) ist mit 16 Minuten Fahrzeit Wiens schnellste und komfortabelste Flughafenverbindung und verkehrt nonstop 7 Tage die Woche, 365 Tage im Jahr. Dank kundenorientiertem Service wie City Check-In, persönlicher Beratung und emissionsfreiem Bahnstrom überzeugt der CAT mit Qualität und Nachhaltigkeit. Ob Ankunft oder Abreise: Der CAT ist immer leicht erreichbar. Von der Gepäckausgabe am Flughafen sind es nur wenige Schritte zur CAT-Station. In Wien-Mitte/Landstraße finden Sie den CAT an einem der wichtigsten Knotenpunkte des öffentlichen Verkehrs. Der erste Zug von Wien-Mitte fährt um 5.37h ab, der letzte vom Flughafen Richtung Wien Mitte um 23.38h.

**Bequemer reisen mit dem City Check-In**

Mit dem City Check-In wurde der Flughafen in die Stadt gebracht. Hier können Sie ab 24 Stunden und bis 75 Minuten vor Abflug das Gepäck aufgeben, erhalten Ihre Bordkarte und können die restliche Zeit stressfrei genießen. Das Gepäck wird inzwischen sicher bis ins Flugzeug transportiert.

**Ticket pro Person:**

Hin & Retour: **EUR 24,90**  
**Code: WIENXCATRH**

Einfache Fahrt: **EUR 14,90**  
**Code: WIENXCATFW** (Flughafen»Wien),  
**WIENXCATWF** (Wien»Flughafen).  
 Kinder unter 15 Jahren fahren gratis.

Stand Juni 2023.  
 Änderungen vorbehalten.  
[www.cityairporttrain.com](http://www.cityairporttrain.com)



**LIMOUSINEN SERVICE**



**Limousinen Transfer**

Sie kommen am Flughafen oder Bahnhof an und möchten rasch und bequem zu Ihrem Hotel gelangen? Bestens ausgebildete Chauffeure bringen Sie stressfrei und zuverlässig in hochklassigen Fahrzeugen von Mercedes an Ihr gewünschtes Ziel. Und das zu fairen Preisen!

Limousine (max. 4 Personen/2 Koffer)  
 Preis pro Strecke:  
 Flughafen–Hotel (od. retour): **EUR 73,-**  
 Code: **WIENXSL LFH | WIENXSL LHF**  
 Bahnhof–Hotel (od. retour): **EUR 70,-**  
 Code: **WIENXSL LBH | WIENXSL LHB**

MiniVan (max. 8 Personen/8 Koffer)  
 Preis pro Strecke:  
 Flughafen–Hotel (od. retour): **EUR 99,-**  
 Code: **WIENXSL MFH | WIENXSL MHF**  
 Bahnhof–Hotel (od. retour): **EUR 96,-**  
 Code: **WIENXSL MBH | WIENXSL MHB**

**Private Sightseeing Tours**

Erkunden Sie Ihr Wunschziel mit Ihrem persönlichen Driver Guide. Ob eine Stadtrundfahrt durch Wien, eine Tour in den nahegelegenen Wienerwald oder Ausflüge nach Salzburg, ins Salzkammergut und in die Wachau, begleitet von Geschichten und Anekdoten begeben Sie sich auf Ihre ganz persönliche Erlebnistour.

Preis p. Limousine (max. 4 Pers.)  
 Wien City Tour (3 Std.): **EUR 215,-**  
 Wienerwald (4 Std.): **EUR 260,-**  
 Salzkammergut (12 Std.): **EUR 780,-**

Preis p. MiniVan (max. 8 Pers.)  
 Wien City Tour (3 Std.): **EUR 234,-**  
 Wienerwald (4 Std.): **EUR 286,-**  
 Salzkammergut (12 Std.): **EUR 858,-**

Weitere Touren auf Anfrage. Preise exkl. Eintritte. Änderungen vorbehalten.



**VIENNA AIRPORT LINES – IHR BUS-PLUS**

» Willkommen an Bord Flughafen – Wien – Flughafen  
 » Welcome on board Airport – Vienna City Center – Airport

9 Stationen innerhalb Wiens / 9 stations within Vienna

8 Stationen mit U-Bahn-Anbindung / 8 stations with underground connection

Tickets & Preise / Tickets & Prices [viennaairportlines.at](http://viennaairportlines.at)

Gratis-WLAN free-WiFi

**Schnell, direkt und bequem zum Flughafen oder in die Wiener City.**

Die Linien zum Flughafen Wien:

**VAL 1** vom Westbahnhof (U3/U6) über den Hauptbahnhof (U1)  
 Codes: **WIENXBU SWK** (hin & retour)  
**WIENXBU SWH** (Flughafen»Wien)  
**WIENXBU SWR** (Wien»Flughafen)

**VAL 2** vom Morzinplatz/Schwedenplatz (U1/U4)  
 Codes: **WIENXBU SSK** (hin & retour)  
**WIENXBU SSH** (Flughafen»Wien)  
**WIENXBU SSR** (Wien»Flughafen)

**VAL 3** vom Donauzentrum (U1) via Vienna Int. Centre/Austrian Center (U1), Krieau (U2), Stadion (U2) und Donaumarina (U2)  
 Codes: **WIENXBU SKK** (hin & retour)  
**WIENXBU SKH** (Flughafen»Wien)  
**WIENXBU SKR** (Wien»Flughafen)

**Ihr Bus-Plus:**

- » aktuelle Abfluginformationen am Monitor im Bus
- » kurzer Weg zum/vom Bus am Flughafen
- » alle 30 Minuten vom Flughafen nach Wien
- » attraktive Nachtkurse

**Ticketpreise pro Person:**

Hin & Retour: **EUR 16,-**  
 Kinder 6–14 Jahre: **EUR 9,50**

Einfache Fahrt: **EUR 9,50**  
 Kinder 6–14 Jahre: **EUR 5,-**  
 Kinder unter 6 Jahren jeweils gratis

Aktuelle Fahrpläne unter:  
[www.viennaairportlines.at](http://www.viennaairportlines.at)

Stand Juni 2023.  
 Änderungen vorbehalten.



## SIGHTSEEING TOUREN



© Schloss Schönbrunn Kultur- und Betriebsges.m.b.H./Severin Wurnig

### Stadtrundfahrt mit Schönbrunn – OHNE Wartezeit

Die Tour beginnt mit einer Fahrt entlang der Ringstraße, vorbei an Wiens imposanten Prachtbauten wie der Wiener Staatsoper, der Hofburg, dem Kunsthistorischen und Naturhistorischen Museum und dem Parlament. Anschließend geht es zum Schloß Schönbrunn. Höhepunkt ist eine Führung durch die Prunkräume der einstigen kaiserlichen Sommerresidenz – ohne Wartezeiten! Im Anschluss haben Sie Zeit, durch den kaiserlichen Schlosspark zu flanieren. Dauer 3,5 Stunden.

6.11.–31.3.: Täglich um 9.30h ab vis-à-vis Operngasse 8, neben dem Brunnen

Preis pro Person: **EUR 59,-**  
Kinder 3–12 Jahre: **EUR 23,-**  
**Code: WIENXVS HSR**

### HOP ON HOP OFF

Mit der HOP ON HOP OFF Bustour erhalten Sie schnell einen Überblick zu den wichtigsten Sehenswürdigkeiten in Wien. Wählen Sie aus 3 verschiedenen Routen und stellen Sie sich Ihr eigenes Sightseeing Programm zusammen. Komfortable Busse, alle ausgestattet mit gratis WLAN, bieten eine perfekte Sicht auf die Stadt. Mit den kostenlosen Audio Files für den Self-guided Music Walk light entdecken Sie interessante Plätze rund um die musikalischen Größen Beethoven, Schubert, Strauß und Mozart.

Täglich zwischen 9.30h und 17.30h ab Staatsoper (rote Linie, weitere Linien/Zeiten auf Anfrage)

Preis pro Person:  
24 Std. **EUR 33,-** / **Code: WIENXVS H24**  
48 Std. **EUR 39,-** / **Code: WIENXVS H48**  
72 Std. **EUR 45,-** / **Code: WIENXVS H72**

## KULINARISCHE ERLEBNISSE



© Wien mal anders

### Wiener Melange

Kennst Sie den Unterschied zwischen Wiener Melange, Einspänner und Verlängerten? Bei dieser Tour erfahren Sie alles über die traditionsreiche Geschichte des Kaffees, der klassischen Wiener Kaffeekultur und der Kaffeehäuser in Wien. Nach einigen interessanten Fakten über das „schwarze Gold“ riechen und spüren Sie die Unterschiede zwischen verschiedenen rohen Kaffeebohnen. Zum Abschluss verkosten und genießen Sie typische Wiener Kaffeespezialitäten begleitet von Wiener Süßspeisen. Dauer ca. 1 Stunde. Mind. 2 Teilnehmer. Reservierung erforderlich.

Freitag & Samstag um 10.00h  
Preis pro Person: **EUR 30,-**  
**Code: WIENXWA KAF**



© Wien mal anders

### Weinverkostung im römischen Weinkeller

Steigen Sie hinab in einen der ältesten, geheimen und nicht öffentlich zugänglichen Weinkeller, dessen Wurzeln zurückreichen bis in die Zeit der alten Römer. Ein ausgebildeter Weinexperte wird Sie begleiten und mit Ihnen drei verschiedene Weine verkosten. Dabei erfahren Sie, wie Sie jede Facette des außergewöhnlichen Geschmacks entdecken und richtig beschreiben. So bleiben Sie nicht einfach Weingenießer, sondern werden zum Weinkenner! Abgerundet wird das Erlebnis durch ausgewählte österreichische Delikatessen. Dauer 40 Minuten. Mind. 2 Teilnehmer ab 18 Jahren. Reservierung erforderlich.

Dienstag–Samstag um 17.00h  
Preis pro Person: **EUR 32,-**  
**Code: WIENXWA WEI**

donau  
turm<sup>wien</sup>

# top of Vienna

Der Donauturm ist Wiener Wahrzeichen, ein technisches Meisterwerk und erstrahlt in einer stilvollen Neuinterpretation der 1960er Jahre. Mit dem Expresslift geht es auf die Aussichtsterrassen in 150 Metern Höhe zu einem unvergesslichen 360° Panorama. Einmal oben angekommen, schweift der Blick dann in die Ferne bis an die Grenzen der Stadt und sogar weit darüber hinaus. Diese Perspektivenwechsel machen einen Besuch im Donauturm zum unvergesslichen Erlebnis. Erfahren Sie mehr über seine Geschichte, freuen Sie sich auf kulinarische Höhepunkte und genießen Sie den Nervenkitzel in luftiger Höhe.

Donauturmplatz 1  
1220 Wien

T +43/1/263 35 72  
reservierungen@donauturm.at

donauturm.at

## ALBERTINA & ALBERTINA MODERN



Der Seerosenteich, 1917-1919 © Albertina, Wien - Sammlung Batliner



Michelangelo Buonarroti: Männlicher Rückenakt (Studie für die „Schlacht von Cascina“), um 1504 © Albertina, Wien



Audienzsaal © Georg Molterer



© Harald Eisenberger

## ALBERTINA EIN MUSEUM – ZWEI STANDORTE

Es ist ein Ort zum Staunen: Das ehemalige Wohnpalais, das heute ein Kunstmuseum von internationalem Rang beherbergt, lässt Macht und Reichtum der Habsburger erahnen. Nicht umsonst wurde die ALBERTINA 2018 zu einem der sieben „Urbanen Weltwunder“ gekürt: Das Haus mit seinen üppigen klassizistischen Prunkräumen ist Anziehungspunkt für Reisende aus aller Welt. Mit seiner Dauerausstellung „Monet-Picasso“ bietet es einen in Wien einzigartigen Überblick über die spannendsten Kapitel aus 130 Jahren Kunstgeschichte.

Ein vielseitiges Ausstellungsprogramm mit herausragenden Kunstwerken vom 15. Jahrhundert bis in die Gegenwart. Mit den Sonderausstellungen „Albrecht Dürer“, „Edvard Munch“, „Raffael“ oder „Van Gogh“ verzeichnete die Albertina in den vergangenen Jahren Besucherrekorde.

Täglich von 10.00h–18.00h | MI & FR bis 21.00h  
Albertinaplatz 1, 1010 Wien | [www.albertina.at](http://www.albertina.at)

Eintritt pro Person: **EUR 18,90** | Kinder unter 19 J. frei  
**Code: WIENXAL BER**

Kombiticket (Albertina & Albertina modern): **EUR 24,90**  
**Code: WIENXAL KAM**

Die ALBERTINA MODERN zählt mit seine Sammlung von über 60.000 Werken zu den größten Museen für die Kunst der Moderne und der Gegenwart. Auf über 2.000m<sup>2</sup> präsentiert die ALBERTINA MODERN umfassende Ausstellungen moderner und zeitgenössischer Kunst, deren Ausgangspunkt die eigenen Bestände und vor allem Hauptwerke der seit 2017 in der ALBERTINA beheimateten Sammlung Essl sind.

Täglich von 10.00h–18.00h  
Karlsplatz 5, 1010 Wien | [www.albertina.at](http://www.albertina.at)

Eintritt pro Person: **EUR 14,90** | Kinder unter 19 J. frei  
**Code: WIENXAL MOD**

### Michelangelo und die Folgen 14. September 2023 – 7. Jänner 2024

Die große Herbstausstellung ist Michelangelo, einem der größten, bedeutendsten und einflussreichsten Künstler überhaupt gewidmet. Das überragende Genie ist eine Symbolfigur für jede Epoche. Der Künstler bildet für vier Jahrhunderte den Kanon, auf den man auf vielerlei Weise reagiert: Michelangelo etabliert das Ideal für ein athletisch-kraftvolles Körperideal, dem man sklavisch folgt oder auch radikal bekämpft wie beispielsweise Rembrandt. Ein Egon Schiele wird neben einem Michelangelo zu einem lautstarken Widerspruch: der Mensch ist kein Ideal. Er ist der Spiegel einer zerrissenen, dem Untergang geweihten Gesellschaft.

### Roy Lichtenstein. Zum 100. Geburtstag 8. März – 14. Juli 2024

Die Albertina widmet Roy Lichtenstein, einem der einflussreichsten Pioniere der Kunst des 20. Jahrhunderts und einem der wichtigsten Protagonisten der Pop Art, anlässlich der Wiederkehr seines 100. Geburtstages eine Retrospektive. Sie zeigt die wichtigsten Etappen seines abwechslungsreichen Oeuvres von den frühen 1960er Jahren bis zum Spätwerk.



© Rupert Steiner

## ALBERTINA MODERN

### Yoshitomo Nara | All My Little Words 10. Mai – 1. November 2023

Yoshitomo Nara (\*1959) zählt weltweit zu den bekanntesten Künstlern seiner Generation. Der Japaner, der vor allem für seine Zeichnungen von großäugigen, cartoonartigen Kindern berühmt ist, wurde in den 2000er Jahren gemeinsam mit Takashi Murakami und anderen Teil der „Superflat“-Bewegung. Die Darstellungen von Mädchen, die an die Ästhetik von Comics und Mangas erinnern, sind ein Symbol der Widerspenstigkeit, des Trotzes und des Widerstandes. Sein Schaffen umfasst Malerei, Zeichnung, Fotografie, Installationen und Skulpturen – etwa aus Bronze, Keramik oder Fiberglas.



Yoshitomo Nara | Miss Margaret, 2016 | Private Collection, United States of America © Yoshitomo Nara | Foto: Yoshitomo Nara

## MUSEUMSQUARTIER WIEN



© MQ/Hertha Hurtaus



© MQ/Alexander Eugen Koller



Egon Schiele, Selbstbildnis mit Lampenfrüchten, 1912, LEOPOLD MUSEUM

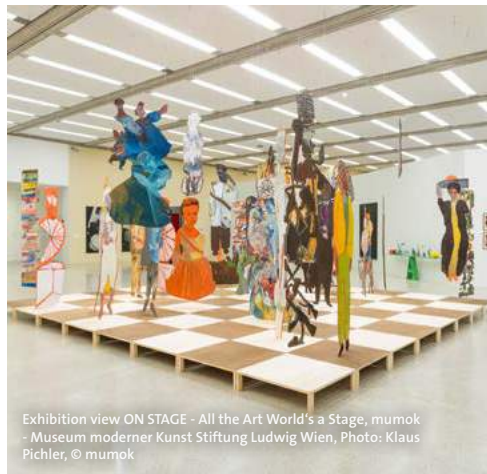

Exhibition view ON STAGE - All the Art World's a Stage, mumok - Museum moderner Kunst Stiftung Ludwig Wien, Photo: Klaus Pichler, © mumok

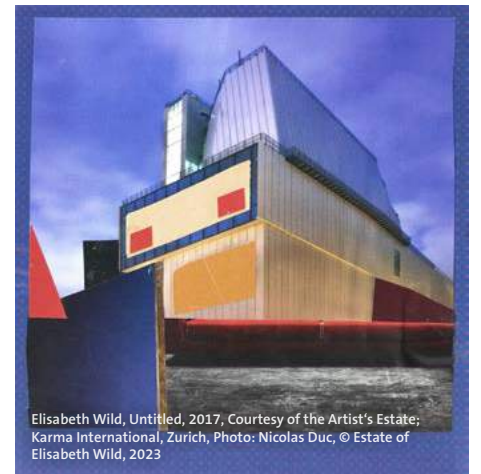

Elisabeth Wild, Untitled, 2017, Courtesy of the Artist's Estate; Karma International, Zurich, Photo: Nicolas Duc, © Estate of Elisabeth Wild, 2023

## MUSEUMSQUARTIER WIEN

Mit 90.000m<sup>2</sup> und rund 60 kulturellen Einrichtungen ist das MuseumsQuartier Wien nicht nur eines der weltweit größten Areale für Kunst und Kultur, sondern mit den Innenhöfen und Restaurants, Cafés und Shops auch eine Oase der Kultur und Erholung inmitten der Stadt. Historische Gebäude aus dem 18. und 19. Jahrhundert bilden gemeinsam mit zeitgenössischer Museumsarchitektur ein einzigartiges architektonisches Ensemble, das von rund 4,5 Millionen Menschen jährlich besucht wird.

[www.mqw.at](http://www.mqw.at)

### Überblickführung

Welche Geheimnisse verbergen sich im MuseumsQuartier Wien?  
Max. 25 Personen. Dauer 1 Stunde.  
Deutsch & Englisch, weitere Sprachen auf Anfrage.  
Preis pro Gruppe: **EUR 95,-**  
**Code: WIENXMQ TOU**

### Fischer von Erlach Tour

Als ehemalige k.k. Hofstallungen lässt das MQ den großen Barockarchitekten Johann Bernhard Fischer von Erlach in einer Führung wieder aufleben.  
Max. 25 Personen. Dauer 1 Stunde.  
Deutsch & Englisch, weitere Sprache auf Anfrage.  
Preis auf Anfrage: **EUR 110,-**  
**Code: WIENXMQ FIS**

## MUMOK

Das mumok ist eines der größten Museen Europas für die Kunst seit der Moderne. Es macht die internationale und österreichische Avantgarde in ihren unterschiedlichen Facetten für alle Kunstinteressierten zugänglich. Der markante dunkelgraue Basaltquader inmitten des MuseumsQuartiers Wien beherbergt eine außergewöhnliche Sammlung mit Hauptwerken der Klassischen Moderne, der Pop Art, des Fluxus und des Wiener Aktionismus bis hin zu aktueller Film- und Medienkunst.

Infos zu unseren aktuellen Ausstellungen finden Sie hier: [www.mumok.at/de](http://www.mumok.at/de)

Täglich (außer MO) von 10.00h–18.00h  
Wegen Sanierung ab 8. Jänner 2024 geschlossen  
im MuseumsQuartier Wien  
[www.mumok.at](http://www.mumok.at)

Eintritt pro Person: **EUR 15,-**  
**Code: WIENXMK EIN**

## LEOPOLD MUSEUM

Das Leopold Museum als meistbesuchtes Haus des MuseumsQuartiers beherbergt die größte Egon Schiele-Sammlung der Welt. Diese ist Teil der Dauerpräsentation Wien 1900 – Aufbruch in die Moderne, die einen umfassenden Einblick in das faszinierende Wien um 1900 mit Meisterwerken von Gustav Klimt, Oskar Kokoschka, Richard Gerstl, Koloman Moser sowie dem Kunsthandwerk der Wiener Werkstätte bietet. Erleben Sie den Glanz und den Reichtum künstlerischer und intellektueller Leistungen dieser Zeit hautnah!

Infos zu Sonderausstellungen sowie zu aktuellen Öffnungszeiten finden Sie hier: [www.leopoldmuseum.org](http://www.leopoldmuseum.org)

Täglich (außer DI) von 10.00h–18.00h  
An Feiertagen geöffnet!  
Juni – August täglich geöffnet!  
im MuseumsQuartier Wien  
[www.leopoldmuseum.org](http://www.leopoldmuseum.org)

Eintritt pro Person: **EUR 15,-**  
**Code: WIENXLM EIN**



Klimt, Tod und Leben, LEOPOLD MUSEUM



MQ Libelle, Leopold Museum © MQ/CityCopterCam

## ÖSTERREICHISCHE GALERIE BELVEDERE

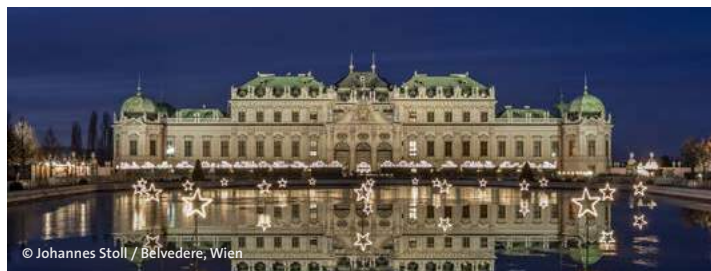

© Johannes Stoll / Belvedere, Wien

Das einzigartige Gesamtensemble mit den Schlössern Oberes und Unteres Belvedere und dem weitläufigen Garten zählt zu den schönsten Barockbauten der Welt. Das **Oberes Belvedere** beherbergt neben der weltgrößten Klimt-Gemäldesammlung u.a. Judith und Kuss, Meisterwerke von Schiele, Kokoschka, Waldmüller, Renoir, Monet und Van Gogh sowie bedeutende Sammlungen des 19. und 20. Jahrhunderts, des Barock und des Mittelalters. Die **Gartenanlage** des Belvedere ist ein Juwel barocker Landschaftsarchitektur und bildet mit den beiden Schlössern eine harmonische Einheit, die von der UNESCO zum Weltkulturerbe ernannt wurde.

### Ausstellungs-Highlights 2024

- » Louise Bourgeois Unbeirrbarer Widerstand  
22. September 2023 – 28. Jänner 2024  
Unteres Belvedere
- » Broncia Koller-Pinell Eine Künstlerin und ihr Netzwerk  
15. März 2024 – 8. September 2024

Weitere Informationen finden Sie unter [www.belvedere.at/ausstellungen-aktuell](http://www.belvedere.at/ausstellungen-aktuell)  
Generelle Informationen & aktuelle Öffnungszeiten zu Ihrem Besuch unter: [www.belvedere.at/besuch](http://www.belvedere.at/besuch)

Eintritt pro Person  
Oberes Belvedere: **EUR 15,90**  
**Code: WIENXBE LOB**  
Unteres Belvedere: **EUR 13,90**  
**Code: WIENXBE LUB**  
Oberes & Unteres Belvedere: **EUR 22,90**  
**Code: WIENXBE KLI**  
Kinder unter 19 Jahren frei  
2024: Preisänderungen vorbehalten

**Oberes Belvedere**  
Täglich von 9.00h–18.00h  
Prinz Eugen-Straße 27, 1030 Wien  
**Unteres Belvedere** | Rennweg 6  
Täglich von 10.00h–18.00h



Ouriel Morgensztern I © Belvedere Wien



Außenansicht Unteres Belvedere I Lukas Schaller © Belvedere, Wien

## MAK WIEN



MAK Ansicht © Leonhard Hilzensauer, MAK

### MUSEUM FÜR ANGEWANDTE KUNST

Das 1863 unter Kaiser Franz Joseph I. gegründete MAK zählt zu den prachtvollsten Gebäuden der Wiener Ringstraße. Mit seiner Sammlung von kostbarem Kunsthandwerk aus fünf Jahrhunderten gehört es zu den bedeutendsten Museen seiner Art weltweit. Meisterwerke der Wiener Werkstätte von Gustav Klimt, Josef Hoffmann oder Koloman Moser sind hier ebenso zu erleben wie hochkarätige Wechselausstellungen aus den Bereichen Kunst, Design und Architektur.

Täglich (außer MO) von 10.00h–18.00h, DI bis 21.00h  
[www.mak.at](http://www.mak.at)

Eintritt pro Person: **EUR 16,-**  
Kinder unter 19 Jahren frei  
**Code: WIENXMA EIN**



Säulenhalle © Johannes Hloch, MAK

## STIFT KLOSTERNEUBURG



### Ein Ort. Tausend Geschichten.

Vor über 900 Jahren, im Jahre 1114, ließ Babenberger Markgraf Leopold III., der hl. Landespatron Österreichs, den Grundstein für diesen besonderen Ort legen. Dem Besucher, ob alleine oder als Gruppe, erwarten viele spannende Geschichten, die es zu entdecken gilt.

So erzählt der mittelalterliche **Verduner Altar** (1181) in eindrucksvollen Bildern die Geschichte der Bibel und der Österreichische Erzherzogshut (1616), der zuletzt 1989 im Einsatz war, ist in Schatzkammer zu bestaunen. Bei einer Kellerführung, im **ältesten Weingut Österreichs**, mit anschließender Weinverkostung kann man den Tag inspiriert ausklingen lassen.

Eingebettet zwischen der blauen Donau und liebevoll gepflegten Weinbergen, nur wenige Autominuten vom Wiener Stadtzentrum entfernt, liegt

das malerische Klosterneuburg, das einen bedeutenden Ort in der Entstehungsgeschichte Österreichs darstellt.

Verschiedene Führungen machen diesen besonderen Ort für jede Familie auf eindrucksvolle Art erlebbar.

Täglich von 10.00h–16.00h bzw. in den Sommermonaten von 9.00h–18.00h  
Stiftsplatz 1, 3400 Klosterneuburg  
[www.stift-klosterneuburg.at](http://www.stift-klosterneuburg.at)

Eintritt pro Person: **EUR 9,-**  
Kinder 6–18 Jahre: **EUR 6,-**  
Familienkarte (2 Erw. + 2 Kinder): **EUR 18,-**  
**Code: NIKLXSK EIN**

**Tageskarte** pro Person: **EUR 15,-**  
Familien-Tageskarte: **EUR 26,-**  
(gültig für alle an einem Tag angebotenen Führungen inkl. Audio-Guide)  
**Code: NIKLXSK STT**

## JÜDISCHES MUSEUM WIEN



JMW Dorotheergasse © www.wulz.cc



Unser Mittelalter © Ouriel Morgensztern



Judenplatz © Sonja Bachmayer



Unsere Stadt © Ouriel Morgensztern

### Österreichisch-Jüdische Geschichte, Religion & Tradition

Das **Jüdische Museum Wien** widmet sich in der Ausstellung „Unsere Stadt! Jüdisches Wien bis heute“ der jüdischen Geschichte Wiens vom Mittelalter bis in die Gegenwart. Die weltweit einzigartigen Sammlungen an Judaica und Kultobjekten des Museums werden im Schaudapot präsentiert. Im Atrium ist die „Installation der Erinnerung“ der New Yorker Künstlerin Nancy Spero zu sehen.

Die besondere Bedeutung des Judenplatzes, wo sich im Mittelalter das Zentrum jüdischen Lebens befand, zeigt das **Museum Judenplatz**. Die Dauerausstellung „Unser Mittelalter. Die erste jüdische Gemeinde in Wien“ bietet einen spannenden Einblick in das jüdische Leben dieser Zeit. Die beeindruckende Ausgrabung sowie eine

3D-Rekonstruktion der mittelalterlichen Synagoge sind ebenfalls zu sehen.

An beiden Standorten erwarten Sie mehrere **spannende Wechsausstellungen** pro Jahr. Die Kataloge zu den Ausstellungen sind im **Museumsshop** erhältlich.

Das **Café Eskeles** lädt zu einer Stärkung mit mediterranen, israelischen und jüdischen Speisen ein.

**Jüdisches Museum Wien**  
Dorotheergasse 11, 1010 Wien  
SO–FR von 10.00h–18.00h

**Museum Judenplatz**  
SO–DO von 10.00h–18.00h, FR bis 14.00h bzw. in der Sommerzeit FR bis 17.00h

Eintritt pro Person (gültig für beide Museen innerhalb von 7 Tagen): **EUR 15,-**  
**Code: WIENXJM EIN**

## SIGMUND FREUD MUSEUM



Herrenzimmer von Sigmund Freud. Foto: Hertha Hurnaus



Außenansicht. Foto: Hertha Hurnaus

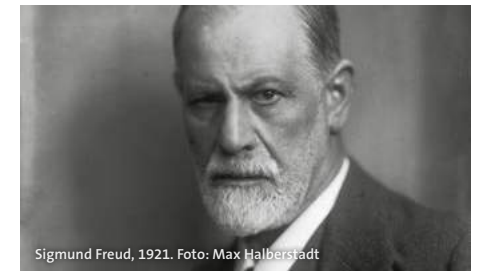

Sigmund Freud, 1921. Foto: Max Halberstadt



Wartezimmer von Sigmund Freuds Praxis. Foto: Hertha Hurnaus

**Wien IX, Berggasse 19.** An dieser Adresse lebte und arbeitete Sigmund Freud 47 Jahre, ehe er 1938 vor den Nationalsozialisten fliehen musste. Dieser Ort ist weltweit als Geburtsort der Psychoanalyse bekannt - hier revolutionierte Freud das menschliche Selbstbild.

2020 umfassend renoviert und erweitert, zeigt das Sigmund Freud Museum alle Privaträume der Familie sowie die Ordinationen Sigmund und Anna Freuds. Dauerausstellungen zur Entwicklung der Psychoanalyse, dem Familienleben der Freuds und der Geschichte des Hauses lassen die Besucher:innen in die Atmosphäre des Fin de Siècle eintauchen. Eine Konzeptkunstsammlung und wechselnde Sonderausstellungen bringen die Psychoanalyse in Kontext mit aktuellen Fragestellungen aus Gesellschaft und Kunst.

### Aufgezeichnet – Gewalt in Comics.

Ab 20. Oktober widmet sich eine Sonderausstellung dem Medium Comic und zeigt anhand von internationalen Beispielen die Möglichkeiten gezeichneter Geschichten, das Erleben von Gewalterfahrungen darzustellen. Aufschlussreich für die Psychoanalyse, vergegenwärtigen Comics das Unausgesprochene – sie können dazu dienen, Perspektiven zu eröffnen und Traumata zu adressieren.

MI–SO & Feiertage von 10.00h–18.00h  
1.7.–30.9.: Täglich von 10.00h–18.00h,  
FR von 10.00h–20.00h

Änderungen vorbehalten  
[www.freud-museum.at](http://www.freud-museum.at)

Eintritt pro Person: **EUR 15,-**  
bis 31.12.2023: **EUR 14,-**  
**Code: WIENXFR EUD**

## HAUS DER MUSIK – DAS KLANGMUSEUM



### Entdecken Sie die Welt der Klänge

Das Haus der Musik lädt in einzigartiger Weise zur musikalischen Entdeckungsreise.

Auf vier Ebenen und an zahlreichen interaktiven Elementen und Installationen experimentieren Sie mit Klangphänomenen oder lernen die großen Meister der klassischen Musik kennen.

Holen Sie sich spannende Einblicke in die Geschichte und Tradition der Wiener Musik, etwa die Wiener Philharmoniker, die hier im Haus vor 175 Jahren gegründet wurden.

Interaktive Ausstellungsbereiche wie das Virtual Reality Klanglabor „Sonotopia Lab“ oder der „Virtuelle Dirigent“ bieten die einzigartige Möglichkeit, selbst musikalisch aktiv zu werden.

Erwürfeln Sie Ihren eigenen Walzer, hören Sie Ihren eigenen Namen als originale Mozartkomposition und dirigieren Sie das weltberühmte Orchester der Wiener Philharmoniker.

### Tauchen Sie ein in die faszinierende Welt der Klänge!

Täglich von 10.00h–22.00h  
Seilerstätte 30, 1010 Wien  
[www.hdm.at](http://www.hdm.at)

Eintritt pro Person: **EUR 16,-**  
**Code: WIENXHM EIN**



## MOZARTHAUS VIENNA



© Mozarthaus Vienna/David Peters

### Ein Zentrum zu Mozarts Leben und Werk

Erkunden Sie die einzige noch erhaltene Wiener Wohnung Mozarts, in welcher er von 1784–1787 logierte und so viel komponierte wie nirgendwo sonst! Mozartfans erwartet eine umfassende Präsentation der Zeit, in der Mozart lebte und seiner wichtigsten Werke. Tauchen Sie ein in die Welt des Musikgenies, nehmen Sie an spannenden Führungen teil oder besuchen Sie ein Konzert im Bösendorfer-Saal.

Täglich von 10.00h–18.00h  
Domgasse 5, 1010 Wien  
[www.mozarthausvienna.at](http://www.mozarthausvienna.at)

Eintritt pro Person (inkl. Audioguide): **EUR 12,-**  
**Code: WIENXMH EIN**  
Kombiticket (Mozarthaus Vienna & Haus der Musik): **EUR 20,-**  
**Code: WIENXMH KOM**



© Mozarthaus Vienna/David Peters

## OPERNGENUSS



Staatsoper Wien © WienTourismus/Julius Silver

### Wiener Staatsoper

Die Wiener Staatsoper zählt zu den bedeutendsten Opernhäusern der Welt mit täglich wechselndem Programm und rund 350 Vorstellungen pro Jahr.

Im Zentrum der Saison 2023/24 steht unter anderem der 100. Geburtstag von Giacomo Puccini. Neben sechs Opernpremierer, darunter *Il Trittico* (4.10.) und *Turandot* (7.12.) von Giacomo Puccini, *Le Grand Macabre* (11.11.) von György Ligeti und *Animal Farm* (28.2.) von Alexander Raskatov, werden zwei Kinder- bzw. Jugendopern-Uraufführungen, neun Wiederaufnahmen, zwei Ballettpremieren sowie zahlreiche Repertoireproduktionen zu sehen sein.

**Tipp:** Kat. 3/A-Vorstellung: **EUR 192,-**  
**Code: WIENXSI KA3**  
Stand Juni 2023. Spielplan & weitere Kategorien auf Anfrage.

### Volkoper Wien

Die Volkoper ist Wiens großes Haus für Operette, Oper, Musical und Ballett, das anspruchsvolle musikalische Unterhaltung von September bis Juni bietet.

Im Dezember 2023 feiert die Volkoper Wien ihren 125. Geburtstag. Neun Neuproduktionen und drei Zugabe-Premieren stehen in der Saison 2023/24 auf dem Fest-Programm, darunter Richard Strauss' *Salome* (15.9.), das Musical *West Side Story* (27.1.), die mit über 1.000 Aufführungen meistgespielteste Operette *Die lustige Witwe* (2.3.) sowie Puccinis *La rondine* (10.4.).

**Tipp:** Kat. 3/A-Vorstellung: **EUR 90,-**  
**Code: WIENXVO 3PA**  
Stand Juni 2023. Spielplan & weitere Kategorien auf Anfrage.

## STRAUSS & MOZART KONZERTE IM KURSALON WIEN



Das „Salonorchester Alt-Wien“, einer der bekanntesten Interpreten der klassischen Wiener Musik, entzündet in einem der schönsten Konzertsäle im Herzen von Wien, dem **Wiener Kursalon**, ein Feuerwerk der schönsten Kompositionen von Johann Strauss und dem Hauptvertreter der Wiener Klassik, W. A. Mozart. **Virtuose Musiker** sowie exzellente **Opernsänger** und **Ballettsolisten** präsentieren einen Abend voll Wiener Charme mit schwungvollen Walzerklängen, Polkas, Arien und Duetten sowie Operetten- und Solokonzertmelodien auf höchstem Niveau.

**Konzertpreise pro Person:**  
 Kat VIP **EUR 110,- / Code: WIENXSV MOV**  
 inkl. VIP Sitzplatz, 1 Glas Sekt in der Pause, CD & Programmheft  
 Kat A **EUR 79,- / Code: WIENXSV MOA**  
 Kat B **EUR 65,- / Code: WIENXSV MOB**  
 Konzerte finden täglich um 20.30h statt!

### Concert & Dinner

Kombinieren Sie einen wunderschönen Abend mit einem exklusiven Dinner im stilvollen Ambiente des Restaurants „Das Johann“ und den bekanntesten Werken von Johann Strauss und W. A. Mozart.

**Concert & Dinner-Preise** pro Person:  
 Strauss & Mozart Konzert und 3-Gang Menü (exkl. Getränke) im Restaurant „Das Johann“, Dinner täglich um 18.00h.  
 Kat VIP **EUR 159,- / Code: WIENXSV KDV**  
 Kat A **EUR 128,- / Code: WIENXSV KDA**  
 Kat B **EUR 114,- / Code: WIENXSV KDB**

Zu besonderen Anlässen wie **Weihnachten, Silvester und Neujahr** finden **Sonderkonzerte** statt. Dazu werden exklusive Packages angeboten. Termine und Preise auf Anfrage.

Kursalon Wien, Johannessgasse 33, 1010 Wien | [www.soundofvienna.at](http://www.soundofvienna.at)

## SPANISCHE HOFREITSCHULE



Die Spanische Hofreitschule ist die einzige Institution der Welt, an der die klassische Reitkunst der „Hohen Schule“ von der Renaissance bis heute unverändert gepflegt wird – weswegen sie auch zum **immateriellen UNESCO Kulturerbe** der Menschheit zählt.

### Lipizzaner Klassik

Die Vorführungen sind das Ergebnis langjähriger Ausbildung und intensiver Arbeit der Bereiterinnen und Bereiter und ihrer Lipizzaner. Die stürmischen Junghengste bezaubern das Publikum ebenso wie die bereits voll ausgebildeten Schulhengste, die sich in der Schulquadrille, bei den Schulen auf und über der Erde, beim Pas de Deux und am Langen Zügel zeigen.

Preis pro Person: **ab EUR 72,-**  
**Unser Tipp:** 1. Galerie Längsseite  
 Vorführung um 11.00h: **ab EUR 124,-**  
 Genaue Termine auf Anfrage.

### Training mit Musik

Untermalt von klassischer Wiener Musik sehen Sie sowohl das Training der noch grauen Junghengste als auch der bereits ausgebildeten Schulhengste – der „weißen Stars“. Dauer: 1 Stunde.

Preis pro Person: **ab EUR 16,-**  
**Unser Tipp:** Kategorie 2 (Sitzplätze 1. & 2. Galerie) um 10.00h: **EUR 18,-**  
**Code: WIENXSH TM2**

**Geführter Rundgang:** Werfen Sie einen Blick hinter die Kulissen der Spanischen Hofreitschule: **EUR 21,-**  
**Code: WIENXSH SGR**

**Architekturführung:** Von den Ställen bis in die Dachgeschosse der barocken Winterreitschule: **EUR 23,-**  
**Code: WIENXSH SAF**  
 Genaue Termine jeweils auf Anfrage.  
 Änderungen für 2024 vorbehalten.



## SCHLOSS SCHÖNBRUNN KONZERTE



### Klassische Musik auf höchstem Niveau

Die Orangerie Schönbrunn hat eine einmalige musikhistorische Bedeutung: Bereits zu Kaiserzeiten wurde dieser Ort für prunkvolle Festlichkeiten genutzt und diente im Jahr 1786 als Schauplatz für den Wettstreit zwischen W. A. Mozart und Salieri!

Genießen Sie Musikstücke von Mozart und Strauss aus der Zeit der Wiener Klassik vorgeführt vom Schloss Schönbrunn Orchester! Lassen Sie sich von den atemberaubenden Lichtstimmungen bei den Schloss Schönbrunn Konzerten verzaubern!

Preis pro Person:

Kat VIP **EUR 105,-** / Code: **WIENXKE KKV**  
inkl. 1 Glas Sekt und 1 CD

Kat A **EUR 75,-** / Code: **WIENXKE KKA**

Kat B **EUR 65,-** / Code: **WIENXKE KKB**

Kat C **EUR 45,-** / Code: **WIENXKE KKC**

Orangerie Schönbrunn  
Tägliches Konzert um 20.30h

[www.palaceconcertsvienna.com](http://www.palaceconcertsvienna.com)

### Weihnachtsmarkt, Schlossbesichtigung und Konzert

Genießen Sie Wien in der Weihnachtszeit!

- » **Schlossbesichtigung** mit Audioguide nach der offiziellen Schließzeit des Schlosses (18.45h)
- » **Weihnachtsmarkt** Gutschein: 1 Häferl, 1 Heißgetränk & 1 Speise; einlösbar am Kultur- & Weihnachtsmarkt und Neujahrsmarkt Schloss Schönbrunn (ab 10.00h)
- » Und als krönenden Abschluss **klassische Klänge** von Mozart und Strauss begleitet von meisterhaftem Gesang!

Verfügbar von 18. November 2023 – 4. Jänner 2024

Preis pro Person:

Kat VIP **EUR 153,-** / Code: **WIENXKE VVK**  
inkl. 1 Glas Sekt und 1 CD

Kat A **EUR 126,-** / Code: **WIENXKE DWK**  
inkl. 1 Glas Sekt in der Konzertpause

Kat B **EUR 113,-** / Code: **WIENXKE GWK**

Kat C **EUR 95,-** / Code: **WIENXKE IWK**

Preise vom 25.12.–30.12.2023 jeweils auf Anfrage



## MUSICAL-HIGHLIGHTS DER VEREINIGTEN BÜHNEN WIEN

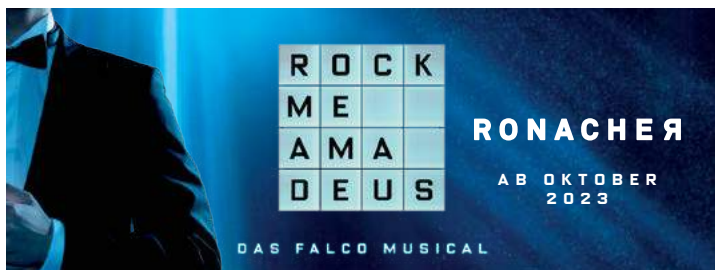

### ROCK ME AMADEUS – DAS FALCO MUSICAL Weltpremiere am 07. Oktober 2023

**Emotionen, Erfolge, Eskapaden – Falco als Künstler und Mensch**

Er war Superstar – er war populär. Die neueste VBW-Eigenproduktion erzählt die aufregende und bewegende Geschichte vom jungen Wiener Musiker Hans Hölzel und seinem Aufstieg zum Weltstar in einem spektakulären und gleichzeitig berührenden neuen Musical, das von international hochkarätigen Kreativen extra für Wien kreiert wurde.

ROCK ME AMADEUS – DAS FALCO MUSICAL ist eine Hommage an den österreichischen Ausnahmekünstler und würdigt Falco als Künstler und Mensch. Neben Falcos größten Hits erwartet Sie eine spannende Reise durch Emotionen, Erfolge, Eskapaden und die

immer wiederkehrende Zerrissenheit des „Falken“, die tiefe Einblicke in sein Innerstes verspricht.

Freuen Sie sich auf eine beeindruckende Bühnenshow, mitreißende Choreografien, ein aufwändiges Bühnenbild, schillernde Kostüme – und natürlich die unvergessliche Musik einer der erfolgreichsten Popgrößen Europas.

#### Ronacher

DI & MI um 18.30, DO–SA um 19.30h,  
SO um 14.00h

Vollpreis pro Person:

VIP: **EUR 134,-** bis **EUR 179,-**

KAT A: **EUR 111,-** bis **EUR 156,-**

KAT D: **EUR 55,-** bis **EUR 100,-**

Weitere Kategorien bzw. VIP Gold-Plätze in der ersten Reihe auf Anfrage.

### REBECCA Wegen großen Erfolgs bis Jänner 2024 verlängert!

Die beiden erfolgreichsten deutschsprachigen Musicalautoren Michael Kunze & Sylvester Levay („Elisabeth“, „Mozart!“) haben ein weiteres, großartiges Meisterwerk erschaffen, das weltweit bereits mehr als 2 Millionen Besucher:innen in 12 Ländern und 10 Sprachen in ihren Bann zog.

Der weltbekannte Stoff, der bereits in der Kinoversion von Alfred Hitchcock für 11 Oscars nominiert wurde und erst vor kurzem in der Neufilmung von Netflix Erfolge feierte, garantiert auch in der legendären Musical-Adaption der Vereinigten Bühnen Wien einen wunderbaren Abend voller Romantik, düsterer Geheimnisse und unheimlicher Spannung.

Tauchen Sie ein in die romantische Liebesgeschichte auf Manderley, die sich zu einem packenden Thriller mit vielen Intrigen und dunklen Überraschungen entwickelt. Atemberaubend inszeniert, mit ergreifenden Melodien, einem einzigartigen, großen Live-Orchester und verblüffenden Spezial-Effekten, ist REBECCA ein Musicalerlebnis der Extraklasse, das Sie auf keinen Fall verpassen sollten.

#### Raimund Theater

DI & MI um 18.30, DO–SA um 19.30h,  
SO um 14.00h

Vollpreis pro Person:

VIP: **EUR 134,-** bis **EUR 179,-**

KAT A: **EUR 111,-** bis **EUR 156,-**

KAT D: **EUR 55,-** bis **EUR 100,-**

Weitere Kategorien bzw. VIP Gold-Plätze in der ersten Reihe auf Anfrage.

## HAUS DES MEERES



© Daniel Zupanc



Katta-Begegnung © Daniel Zupanc



© Daniel Zupanc



Haibecken © Daniel Zupanc

### Dem Ozean so nah – und das mitten in Wien

Ein Stückchen Ozean mitten im Herzen von Wien? Das gibt es tatsächlich, denn im Haus des Meeres kann man auf 11 Stockwerken von Haien und Rochen bis hin zu Krokodilen und Äffchen über 10.000 Tiere beobachten.

Gleich beim Betreten ist man Dank eines Halbtunnels quasi „mittendrin“ in der beeindruckenden Meeresbrandung, in der sich unzählige farbenprächtige, tropische Fische tummeln. Auch im traumhaften Korallenriff, welches aus 14 miteinander verbundenen Aquarien besteht, wimmelt es nur so von buntem Leben. Ein absolutes Highlight ist das **360-Grad Haifischbecken** auf knapp 120m<sup>2</sup>. Die Publikumsliebblinge sind hier die Weissspitzen- und Schwarzspitzenriffhai, die sich das Habitat mit verwandten Rochenarten teilen.

Im **Tropenhaus** dürfen Sie sich auf ein echtes Dschungel-Abenteuer freuen, denn hier turnen freche Springtamarin Äffchen nach Herzenslust frei herum. Den 5m langen Sunda Gavia! namens Adam findet man hingegen im **Krokki-Park**. Wesentlich kleiner, aber mindestens genauso beeindruckend, sind die Ameisen nebenan, die auf der mit 70m möglicherweise längsten Ameisenstraße der Welt fleißig ihrer Arbeit nachgehen. In der erst kürzlich neu eröffneten **Australien-Anlage** gibt es zurzeit überraschenden Nachwuchs. Im Dezember schaute plötzlich ein kleines Bürstenschwanzkänguru-Baby aus dem Beutel seiner Mama. Seitdem erkundet es fröhlich die Anlage und lockt entzückte Besucher ins „Wiener Australien“.

Täglich von 9.00h–20.00h

**Buchen Sie hier Ihr Onlineticket**



## TIERGARTEN SCHÖNBRUNN



Mähnenrobbe © Daniel Zupanc



Großer Panda © Daniel Zupanc

**Willkommen im ältesten Zoo der Welt** 1752 als kaiserliche Menagerie gegründet, ist der Tiergarten Schönbrunn Teil des UNESCO-Weltkulturerbes Schönbrunn und wurde bereits sechs Mal in Folge zum „**Besten Zoo Europas**“ gekürt. In perfekter Harmonie zwischen Denkmalschutz und moderner Tierhaltung leben hier mehr als 700, zum Teil bedrohte Tierarten.

**Von A wie Amurleopard bis Z wie Zebra** Ein Besuch im Tiergarten Schönbrunn ist ein Streifzug durch alle Kontinente in die faszinierende Welt der Tiere. Bestaunen Sie bei Ihrem Rundgang Große Pandas, Sibirische Tiger, Orang-Utans, Panzernashörner, Koalas und Elefanten, erleben Sie Eisbären beim Schwimmen unter Wasser und begegnen Sie dem sogenannten König der Tiere in der modernisierten Löwenanlage.

### Attraktiv zu jeder Jahreszeit

Der Tiergarten verfügt über sehenswerte, tropische Oasen, die vor allem in den Wintermonaten ein einmaliges, wohliges Erlebnis bieten: das Aquarien-Terrarienhaus mit seinem unvergleichlichen Korallenriff, das Vogelhaus und das einem südostasiatischen Dschungel nachempfundene Regenwaldhaus.

**Tipp:** Bei vielen Tierarten können Sie Fütterungen live miterleben. Seien Sie dabei, wenn Mähnenrobben ins Wasser springen, um Fische zu ergattern. Sogar beim Training der Elefanten können Sie zusehen.

Ganzjährig geöffnet!  
Eintritt pro Person: **EUR 26,-**  
Kinder 6–18 Jahre: **EUR 15,-**  
Preisänderungen vorbehalten  
**Code: WIENXTG EIN**

## NATURHISTORISCHES MUSEUM



© NHM



© NHM

### Einladung zur spannendsten Weltreise aller Zeiten

Ein Besuch im Naturhistorischen Museum lohnt sich nicht nur für Familien mit Kindern. Das Museum zeigt Ihnen die Vielfalt und Schönheit der Natur aus aller Welt unter einem Dach. Aber auch die 29.500 Jahre alte Venus von Willendorf, riesige Dinosaurierskelette, die größte und älteste Meteoritensammlung der Welt, der wertvolle Edelsteinstrauß der Maria Theresia sowie Einblicke in moderne Forschungsarbeit versprechen unvergessliche Eindrücke.

Täglich (außer DI) von 9.00h–18.00h, MI bis 20.00h  
**www.nhm.at**

Eintritt pro Person: **EUR 16,-**  
Kinder unter 19 Jahren frei  
**Code: WIENXNM EIN**

### Über den Dächern Wiens

Lassen Sie sich verzaubern vom eleganten Ambiente dieses historischen Ringstraßenpalastes und seinen einzigartigen naturhistorischen Sammlungen. „Über den Dächern Wiens“ ist ein kurzweiliger Streifzug auch hinter die Kulissen einer wissenschaftlichen Forschungsstätte von Weltruf. Entdecken Sie auch diese Seiten des Museums und genießen Sie vom Dach des Hauses einen einzigartigen Rundblick. Ein unvergessliches Erlebnis für alle Wien-Besucher!

FR, SA & SO um 16.00h,  
MI um 18.30h  
Preis pro Person (Führung & Museumseintritt): **EUR 25,-**  
**Code: WIENXNM EUD**



## ROOMZ VIENNA PRATER

cooles & frisches Designhotel in unmittelbarer Nähe zum Prater

## HOTEL POST \*\*\*

Gastlichkeit aus Tradition im Herzen von Wien

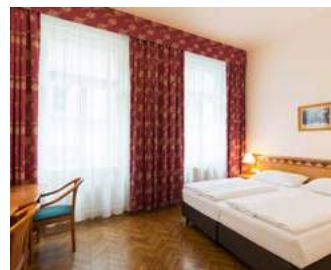

**Lage:** In unmittelbarer Nähe zum traditionellen Wiener Prater mit exzellenter Verkehrsanbindung. Die historische Innenstadt erreichen Sie mit der U1 in wenigen Minuten. Zur U-Bahnstation U1/U2-Praterstern sind es ca. 2 Gehminuten.

**Zimmer:** 265 stylische Zimmer und Suiten mit allen gewohnten roomztypischen Annehmlichkeiten, wie IP-TV, 40"-Flachbildschirm, Walk-In Erlebnis-

usche, getrenntem WC, Föhn, Klimaanlage, Schreibtisch, Safe und WLAN.

**Ausstattung:** COME FOR DESIGN. STAY FOR THE EXPERIENCE. Modernes, vollklimatisiertes Hotel mit chilliger Lounge, à la carte Restaurant, Bar, 11 flexiblen Tagungsräumen, großzügigem Fitnessbereich und (gegen Gebühr) Sauna. WLAN nutzen Sie kostenfrei. Hoteleigene Parkgarage: EUR 23,- p. 24 Std.

Hier nächtigten schon Persönlichkeiten wie Wolfgang Amadeus Mozart, Joseph Haydn und Friedrich Nietzsche!

**Lage:** Direkt im Zentrum von Wien, im Herzen der Wiener Altstadt, zwischen Stephansplatz und Schwedenplatz mit der U-Bahnstation U1/U4. Stephansdom, Wiener Staatsoper, Hofburg sowie die meisten Sehenswürdigkeiten sind bequem zu Fuß erreichbar.

**Zimmer:** 103 komfortabel und individuell eingerichtete Zimmer mit Bad oder Dusche/WC, Föhn, Klimaanlage, Sat-TV, Safe und WLAN.

**Ausstattung:** Traditionsreiches Hotel im klassischen Wiener Stil mit modernem Komfort, Lobby mit 24h-Rezeption und Frühstücksrestaurant. WLAN nutzen Sie im gesamten Hotel kostenfrei. Garage: EUR 24,- pT.

Preise in EUR pro Person/Nacht inkl. Buffetfrühstück				Code: WI02RZ1	
		1.11.–16.12. Beleg. 22.12.–23.12. 3.3.–7.4.	17.12.–21.12. 24.12.–28.12. 2.1.–27.2.	29.12.–1.1.	28.2.–2.3. & Advent-WE
<b>DS B</b>	DZ	2–2	72	59	115 79
<b>ES B</b>	EZ	1–1	128	102	202 141
<b>Min:</b> Advent-WE 2 Nächte, 29.12.–1.1. 3 Nächte <b>Advent-WE:</b> 1.12.–2.12., 8.12.–9.12. 15.12.–16.12.					

Preise in EUR pro Person/Nacht inkl. Buffetfrühstück						Code: WI01PO1	
		Beleg.	1.11.–8.11. 8.1.–27.3.	9.11.–12.11. 3.1.–7.1.	13.11.–27.12.	28.12.–2.1. 28.3.–1.4.	Advent-WE
<b>DS B</b>	DZ STA	2–3	53	79	69	107	84
<b>ES B</b>	EZ STA	1–1	96	121	112	149	127
<b>Min:</b> Advent-WE, 9.11.–12.11. & 28.3.–1.4. 3 Nächte, 28.12.–2.1. 4 Nächte <b>Erm/Preis im Zb.:</b> 0–6 Jahre 100%, 7–12 Jahre 60%, 13–99 Jahre 43,- <b>Advent-WE:</b> 16.11.–19.11., 23.11.–26.11., 30.11.–3.12., 7.12.–10.12., 14.12.–17.12.							

## HOTEL & PALAIS STRUDLHOF \*\*\*\*

modernes Traditionshaus an der berühmten Strudlhofstiege



**Lage:** Ruhig gelegen in einer Seitengasse an der berühmten Strudlhofstiege. Viele Sehenswürdigkeiten sowie die historische Ringstraße sind fußläufig oder mit öffentlichen Verkehrsmitteln bequem erreichbar. Zur nächsten Straßenbahnhaltestelle sind es 200m. Die U-Bahnstation U4-Roßauer Lände erreichen Sie nach ca. 700m.

**Zimmer:** 81 modern ausgestattete Zimmer mit Bad/WC, Föhn, Klimaanlage, Sat-TV, Safe, Minibar, Kaffee- und Teezubehör und WLAN.

**Ausstattung:** Charmantes Stadthotel, eine Kombination aus Tradition und Moderne, inmitten einer 2.000m<sup>2</sup> großen Parkanlage. Hotelbar mit Wintergarten, Frühstücksrestaurant, Aussichtsterrasse im 8. Stock sowie überdachter Übergang zum neoklassizistischen Konferenzpalais mit 14 Tagungsräumen. WLAN nutzen Sie im gesamten Hotel kostenfrei.

Garage: EUR 22,- pT. Parkplatz im Freien: EUR 20,- pT.

## NH WIEN CITY \*\*\*\*

Top-Lage auf der Mariahilfer Straße



**Lage:** Hervorragende Lage auf Wiens Shoppingmeile Mariahilfer Straße, umgeben von erstklassigen Restaurants, Cafés und Bars. Das MuseumQuartier und die Hofburg sind nur wenige Schritte entfernt. Zum historischen Stadtzentrum sind es fußläufig ca. 10 Minuten. U-Bahnstation U3-Neubaugasse vor dem Hotel.

**Zimmer:** 105 geräumige Zimmer (ab 25m<sup>2</sup>) in warmen Farben mit Bad oder

Dusche/WC, Föhn, Klimaanlage, Sat-TV, Minibar, Kaffee-/Teeset und WLAN.

**Ausstattung:** Gemütliches Stadthotel mit Frühstücksrestaurant, 24/7-Wundermart-Shop in der Lobby mit Snacks und Getränken sowie einem kleinen Wellnessbereich mit Sauna und 24 Stunden-Fitnessstudio. WLAN nutzen Sie kostenfrei. Garage: EUR 30,- pT.

Preise in EUR pro Person/Nacht inkl. Buffetfrühstück		Code: WI09ST1					
Beleg.		1.11.–27.12.	28.12.–1.1.	2.1.–31.1	1.2.–31.3.	Advent-WE	
<b>DK B</b>	DZ Komfort	2–3*	55	92	46	55	65
<b>ES B</b>	EZ STA	1–1	90	113	81	90	100

**Min:** 30.12.–31.12. 3 Nächte **Erm/Preis im Zb.:** 0–1 Jahr 100%, 2–8 Jahre 31,–, 9–15 Jahre 36,– \* **Zb.** auf Anfrage **Advent-WE:** 1.12.–2.12., 7.12.–9.12., 15.12.–16.12., 25.12.–27.12. **ZS** von 24.11.–25.11. im DZ/EZ: 4,–

Preise in EUR pro Person/Nacht inkl. Buffetfrühstück		Code: WI07NH1			
Beleg.		1.11.–16.11. 22.12.–29.12.	17.11.–21.12. 30.12.–31.12.	1.1.–31.3.	
<b>DS B</b>	DZ STA	2–3*	77	132	77
<b>ES B</b>	DZ STA single use	1–1	147	257	147
<b>Zb.</b>		88	147	88	

**Erm/Preis im Zb.:** 0–11 Jahre 100% \* **Zb.** auf Anfrage **Ortstaxe** vor Ort



## MAXX BY STEIGENBERGER VIENNA

charismatisch, kreativ & herrlich unkompliziert



**Lage:** Verkehrsgünstig zwischen Hauptbahnhof und Westbahnhof. Zur U-Bahnstation U4 Margaretengürtel mit direktem Anschluss an Schönbrunn und die Innenstadt sind es nur 200m.

**Zimmer:** 195 Zimmer und Suiten mit Bad oder Dusche, WC, Föhn, Sat-TV, Safe, Minikühlschrank, Nespresso-Kaffeemaschine, WLAN und allergikerfreundlichen Holzböden.

**Ausstattung:** Stylishes Innenstadthotel im zeitgemäßen Design mit Bar & Lounge, Frühstücksrestaurant, idyl-

lischem Innenhof, 5 Konferenzräumen und SPA im 7. Stock mit Sauna, Fitness und Sonnenterrasse. WLAN nutzen Sie kostenfrei. Tiefgarage mit Tesla- & E-Auto-Ladestation und direktem Hotelzugang: EUR 26,- pT.



**10% Frühbucherbonus** bei Buchung bis 42 Tage vor Anreise<sup>1</sup> • **25% Ermäßigung** ab 4 Nächten<sup>1</sup>

<sup>1</sup> außer Advent-WE & Top-Termine; nicht kombinierbar

Preise in EUR pro Person/Nacht inkl. Buffetfrühstück		Code: WI05MA1					
	Beleg.	1.11.–31.12.	1.1.–28.3.	Advent-WE I	Advent-WE II	Advent-WE III	
<b>DU B</b>	DZ SUP	2–2	67	61	103	119	88
<b>EU B</b>	EZ SUP	1–1	124	114	168	183	140

**Min:** Advent-WE 2 Nächte **Advent-WE I:** 24.11. **Advent-WE II:** 1.12.–2.12., 8.12.–9.12., 15.12.–16.12. **Advent-WE III:** 22.12.–23.12. **Top-Termine:** 30.12.–31.12., 27.2.–2.3. lt. Buchungssystem

## WEIHNACHTSMARKT IN SCHÖNBRUNN



Weihnachtsmarkt Schloß Schönbrunn © FOTOFALLY



Märchenhaftes Schloss Schönbrunn © Österreich Werbung/Paul Bauer

Der Kultur- und Weihnachtsmarkt vor der bezaubernden Kulisse von Schloß Schönbrunn bietet ein (vor)weihnachtliches Erlebnis der besonderen Art.

- » 2 Nächte im 4\*-Hotel & Palais Strudlhof (Seite 28) inkl. Buffetfrühstück
- » 1 x Weihnachtskulinarik Deluxe inkl. einem Heißgetränk, einer Speise und einem Schönbrunn-Häferl – einzulösen am Kultur- & Weihnachtsmarkt Schönbrunn
- » 1 x Besichtigung von Schloß Schönbrunn – Grand Tour mit Audioguide
- » 1 x 48 Stunden Vienna City Card mit u. a. freier Fahrt mit den öffentlichen Verkehrsmitteln

Preis pro Person im DZ Komfort: 17.11.–23.11. & 26.11.–27.12.: **EUR 173,-**  
24.11.–25.11.: **EUR 181,-**  
Advent-WE: **EUR 192,-**  
Code: **WI09ST9@9 DK B**

## ARCOTEL WIMBERGER \*\*\*\*

traditionsreiches Wiener Hotel mit Charme



Das charismatische Wimberger ist seit 1871 eine Wiener Legende und immer schon beliebter Treffpunkt für Prominente, Künstler und Weltenbummler.

**Lage:** In unmittelbarer Nähe zu Wiens Shopping- & Flaniermeile, der Mariahilfer Straße sowie zur Stadthalle und zum Westbahnhof. U-Bahnstationen Westbahnhof bzw. Burggasse/Stadthalle ca. 5 Gehminuten entfernt.

**Zimmer:** 225 elegant gestaltete und geräumige Zimmer (ca. 27m<sup>2</sup>) und

Suiten mit Bad/WC, Föhn, Klimaanlage, Sat-TV, Minibar, Safe und WLAN.

**Ausstattung:** À la carte Restaurant Handwerk mit charmantem Wiener Flair, Joe's Bar im Kolonialstil, 12 flexible Veranstaltungsräume, Ballsaal und Fitness- & Wellnessbereich auf 240m<sup>2</sup> im obersten Stock mit wunderbarem Wien-Blick. Gratis WLAN im gesamten Haus. Hoteleigene Garage: EUR 28,- pT.

Preise in EUR pro Person/Nacht inkl. Buffetfrühstück		Code: WI07AW1					
	Beleg.	1.11.–16.12.	17.12.–28.12.	29.12.–31.12.	1.1.–31.3.	Advent-WE	
<b>DK B</b>	DZ Comfort	2–3*	68	53	100	60	100
<b>EK B</b>	EZ Comfort	1–1	123	93	188	108	188

**Min:** Advent-WE, 24.11.–25.11., 15.12.–16.12. 2 Nächte, 29.12.–31.12. 3 Nächte **Erm/Preis:** 0–5 Jahre 100%, 6–11 Jahre 50% \* **Zb.** auf Anfrage **Advent-WE:** 1.12.–2.12., 8.12.–9.12. **ZS** von 24.11.–25.11. im DZ: 11,-, im EZ: 22,-, von 15.12.–16.12. im DZ: 20,-, im EZ: 40,-

## ARCOTEL KAISERWASSER \*\*\*\* SUP.

einzigartige Lage am Naherholungsgebiet Alte Donau

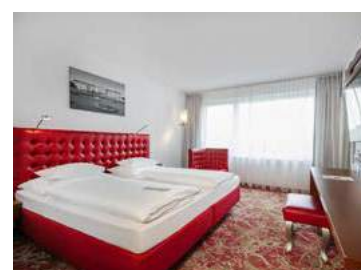

**Lage:** Direkt am Kaiserwasser im Naherholungsgebiet Alte Donau. Die UNO-City und das Austria Center Vienna befinden sich in unmittelbarer Nähe. Die U-Bahnstation U1-Kaisermühlen mit direktem Anschluss an die Innenstadt (ca. 10 Fahrminuten) liegt vis-à-vis vom Hotel.

**Zimmer:** 282 geräumige Zimmer und Suiten in hellem Design mit warmen Braun- und Rottönen sowie Bad oder

Dusche/WC, Föhn, Klimaanlage, SMART-TV, Minibar und WLAN.

**Ausstattung:** Hochwertig eingerichtetes Design-Hotel mit stilischem Lobby- & Loungebereich, Hotelbar, dem erstklassigen Restaurant „UNO“ mit angeschlossener Terrasse, Seminarräumen auf 320m<sup>2</sup> und Fitness- & Saunabereich mit Blick über die Donau. WLAN nutzen Sie im gesamten Hotel kostenfrei. Garage: EUR 28,- pT.

Preise in EUR pro Person/Nacht inkl. Buffetfrühstück		Code: WI22KA1					
	Beleg.	1.11.–21.12. MO–DO	1.11.–21.12. FR–SA	22.12.–29.2.	1.3.–31.3.	Advent-WE	
<b>DK B</b>	DZ Comfort	2–3*	71	67	58	62	75
<b>EK B</b>	EZ Comfort	1–1	129	109	103	111	137

**Min:** Advent-WE 2 Nächte **Erm/Preis im Zb.:** 0–5 Jahre im Bett der Eltern 100%, 6–11 Jahre 50% \* **Zb.** auf Anfrage **Advent-WE:** 24.11.–25.11., 1.12.–2.12., 7.12.–9.12., 15.12.–16.12. **Top-Termin:** 30.12.–31.12. lt. Buchungssystem

## IMPERIALES WIEN



Spanische Hofreitschule, Lipizzaner © WienTourismus/Paul Bauer

Begeben Sie sich auf den Spuren der Habsburger durch die Wiener Innenstadt.

- » 2 Nächte im 4\*-NH Wien City (Seite 28) inkl. Buffetfrühstück
- » 1 x Besichtigung des Sisi Museum, und der Kaiserappartements in der Hofburg Wien mit Audioguide
- » 1 x Eintritt in die Kaiserliche Schatzkammer
- » 1 x Eintritt zum Morgentraining mit Musik in der Spanischen Hofreitschule (DI-FR, nur auf Anfrage)
- » 1 x Eintritt in die Kapuzinergruft
- » 1 x Kaffeejause im Café Gerstner-K.u.K. Hofzuckerbäcker

Preis pro Person im DZ:  
1.11.–16.11. & 22.12.–29.12.: **EUR 234,-**  
17.11.–21.12.: **EUR 345,-**  
1.1.–31.3.: **EUR 234,-**  
**Code: WI07NH9@9 DS B**



Kaiserliche Schatzkammer Wien, Die Krone Kaiser Rudolfs II., später Krone des Kaisertums Österreichs © KHM-Museumsverband

## MONDIAL APARTEMENT HOTEL \*\*\*\*

„Wohnen in Wien“ mit dem Komfort eines Hotels

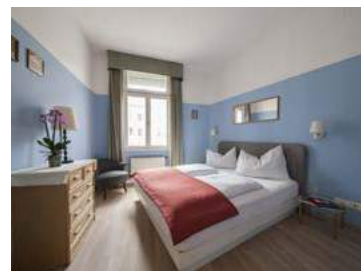

**Lage:** Nur 600m von Wiens berühmtem 1. Bezirk entfernt. Zur U-Bahnstation U4 Friedensbrücke sind es ca. 10 Gehminuten. Bus- und Straßenbahnhaltstellen befinden sich um die Ecke.

**Zimmer:** Die 16 Apartments und Studios mit Vorraum, separatem Wohn- und Schlafraum (Studio: Wohn-Schlafraum) Küche, Marmorbad oder Dusche, WC, Föhn, Klimaanlage, TV und WLAN verbinden die Annehmlichkeiten eines Hotels mit dem Wohlfühlfaktor einer Privatwohnung.

**Ausstattung:** Kleines, persönlich geführtes Apartment-Hotel mit zahlreichen Antiquitäten, Frühstücksraum/Lobby mit Rezeption und Fitnessgeräten. Tägliche Zimmerreinigung und WLAN inklusive. Garage: EUR 10,- pT.

**PLUS**

**5% Ermäßigung** ab 7 Nächten bzw. **8%** ab 14 Nächten bzw. **10%** ab 21 Nächten

Preise in EUR pro Person/Nacht ohne Verpflegung		Code: WI09MO1				
		Beleg.	1.11.–23.12. 4.3.–24.3.	27.12.–6.1. 28.2.–3.3.	7.1.–27.2.	25.3.–30.4.
<b>ASU</b>	APP	2–4	69	81	65	81
<b>OSU</b>	Studio	1–1	102	116	91	116

**Min:** 27.12.–5.1. 5 Nächte, sonst 3 Nächte **Erm/Preis im Zb.:** 1. Kind 0–11 Jahre 100%, 12–99 Jahre 29,- bzw. 27.12.–6.1., 28.2.–3.3. & 25.3.–30.4. 31,- bzw. 7.1.–27.2. 26,-; 2. Kind 0–11 Jahre 25,-

## HILIGHT SUITES HOTEL \*\*\*\*

geräumige Suiten mit Wohn- & Schlafbereich in Top-Lage



Wohnbeispiel Classic Suite

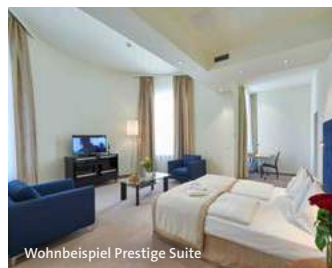

Wohnbeispiel Prestige Suite

**Lage:** Erstklassige Lage im Stadtzentrum, direkt am Stadtpark. Zur U-Bahnstation U4-Stadtpark sind es ca. 300m.

**Zimmer:** 50 Suiten (ab 40m<sup>2</sup>) mit Bad oder Dusche/WC, Föhn, Klimaanlage, 2 Sat-TVs, Safe, Minibar und WLAN. Classic Suiten mit separatem Wohn- & Schlafzimmer sowie Kitchenette. Prestige-Suiten in hellem Design mit 1 oder 2 Zimmern.

**Ausstattung:** Charmantes Suiten-Hotel

mit Frühstücksraum, Café-Bar, Sauna, Fitnessraum und gratis WLAN. Garage: EUR 34,- pT.

**PLUS**

**15% Frühbucherbonus** von 1.11.–30.11. & 1.3.–31.3. bei Buchung bis 90 Tage bzw. **10%** bei Buchung bis 45 Tage vor Anreise<sup>1)</sup> • **15% Ermäßigung** von 1.11.–30.11. & 2.1.–31.3. am FR, SA & SO<sup>1)</sup> <sup>1) nicht gültig an Advent-WE; nicht kombinierbar</sup>

Preise in EUR pro Person/Nacht inkl. Buffetfrühstück		Code: WI03SH1				
		Beleg.	1.11.–27.12.	28.12.–1.1.	2.1.–31.3.	Advent-WE
<b>DC B</b>	Suite Classic	2–4*	95	165	95	122
<b>DU B</b>	Suite Prestige	2–4*	115	185	115	141
<b>EC B</b>	SGL Classic	1–1	180	264	108	230

**Min:** Advent-WE & 28.12.–1.1. 3 Nächte **Erm/Preis im Zb.:** 0–5 Jahre 100%, 6–11 Jahre 46,-, 12–99 Jahre 79,- bzw. 28.12.–1.1.: 93,- \* **Zb. auf Anfrage** **Advent-WE:** 24.11.–25.11., 1.12.–2.12., 8.12.–9.12., 15.12.–16.12. **Top-Termin:** 28.2.–3.3. lt. Buchungssystem

## LINDNER HOTEL AM BELVEDERE \*\*\*\*

Klassisch-elegantes Design in kaiserlicher Lage



Heuriger am Belvedere



**Lage:** Umgeben von kaiserlichem Grün, direkt am Schloss Belvedere. Die Innenstadt erreichen Sie nach ca. 10 Gehminuten. Zur S-Bahnstation Rennweg mit Anschluss an den Flughafen Wien sind es nur 300m.

**Zimmer:** 219 Zimmer mit Bad od. Dusche/WC, Föhn, Klimaanlage, TV mit Apple Mirror Funktion, Minibar, Safe und WLAN.

**Ausstattung:** Wienerisches Ambiente im modernen Design mit Lobby-Bar,

Frühstücksrestaurant mit Wintergarten, traditionellem „Heurigen Am Belvedere“, 3 Tagungsräumen und fit & well Bereich mit Sauna und Infrarotkabine. WLAN kostenlos. Garage: EUR 29,- pT.

**PLUS**

**10% Ermäßigung** von 17.12.–26.12. & 1.1.–24.3. ab 2 Nächten

Preise in EUR pro Person/Nacht inkl. Buffetfrühstück		Code: WI03LI1					
		Beleg.	1.11.–16.12.	17.12.–31.12.	1.1.–24.3.	25.3.–21.4.	Advent-WE
<b>DB B</b>	DZ Business	2–2	79	75	82	89	102
<b>DK B</b>	DZ First Class	2–3*	92	88	95	101	114
<b>EB B</b>	EZ Business	1–1	125	118	124	138	170

**Erm/Preis im Zb.:** 0–5 Jahre 100%, 6–11 Jahre 18,-, 12–99 Jahre 92,- \* **Zb. auf Anfrage** **Advent-WE:** 1.12.–2.12., 8.12.–9.12., 15.12.–16.12. **Top-Termin:** 29.12.–31.12. lt. Buchungssystem

## JAZZ IN THE CITY VIENNA

Club-Atmosphäre trifft romantische Beats mit Weitblick



Die Atmosphäre in einem Wiener Kaffeehaus genießen © Österreich Werbung/Paul Bauer

**Lage:** In bester zentraler Lage zwischen Naschmarkt und der Shoppingmeile Mariahilfer Straße. Zu den U-Bahnstationen U3-Neubaugasse sowie U4-Kettenbrückengasse sind es ca. 500m.

**Zimmer:** 163 Zimmer (ab 22m<sup>2</sup>) mit Regendusche, WC, Föhn, Klimaanlage, Smart-TV, Safe, Kühlschrank, Kaffee-/Teeset und WLAN sowie bluetooth-fähigem Soundsystem im Vinyl-Plattenspieler und Yoga Kit.

**Ausstattung:** Music-Lifestyle-Hotel mit musikalischem Entertainment-

Programm, Lobby mit Record-Store, Rhythms Bar & Kitchen, Rooftop-Bar mit Dachterrasse, Wellbeing Area mit Sauna & Fitnesscenter, Tagungsräumen und E-Bike-Verleih nach Verfügbarkeit. WLAN kostenfrei. Garage: EUR 39,- pro 24 Std.



**20% Ermäßigung** von 1.11.–29.11. & 3.1.–27.3. bzw. **10%** von 30.11.–28.12. bei Aufenthalt von SO–MI (außer Advent-WE & Top-Termine)

Preise in EUR pro Person/Nacht inkl. Buffetfrühstück		Code: WI06JZ1					
	Beleg.	1.11.–29.11.	30.11.–28.12.	29.12.–2.1.	3.1.–1.4.	Advent-WE	
<b>DS B</b>	DZ In-Tune	2–2	99	128	189	99	157
<b>ES B</b>	EZ In-Tune	1–1	172	229	351	172	288

**Min:** Advent-WE 2 Nächte, 24.12.–26.12., 29.12.–2.1. 3 Nächte **Advent-WE:** 16.11.–18.11., 23.11.–25.11., 30.11.–2.12., 7.12.–9.12., 14.12.–16.12., 21.12.–23.12., 24.12.–26.12. **Top-Termine:** 28.2.–3.3., 28.3.–1.4. lt. Buchungssystem

## EXPERIENCE VIENNA



„Der Kuss“ von Gustav Klimt im Belvedere © Österreich Werbung/Marco Rossi

Wiener Originale sind unverwechselbar. Und machen Wien zu dem, was es ist.

- » 2 Nächte im 4\*-Lindner Hotel Am Belvedere (Seite 30) inkl. Buffetfrühstück
- » 1 x Eintritt in das Obere Belvedere mit Meisterwerken von Klimt und Schiele
- » 1 x Eintritt in das Leopold Museum im In-Treff MuseumsQuartier
- » 1 x Eintritt in das MAK – Museum für Angewandte Kunst
- » 1 x Kaffeejause im traditionellen Ringstraßen-Café Landtmann
- » 1 x 3-Gang-Menü mit Wiener Schnitzel, Apfelstrudel & 1/8l Wein in einem traditionellen Stadtheurigen

Preis pro Person im DZ Business:

1.11.–16.12.: **EUR 247,-**  
 17.12.–26.12.: **EUR 225,-**  
 1.1.–24.3.: **EUR 242,-**  
 Advent-WE: **EUR 292,-**  
**Code: WI03LI9@9 DB B**

## ANDAZ VIENNA AM BELVEDERE

luxuriöses Lifestyle-Hotel mit künstlerischem Touch



Aurora Rooftop Bar

**Lage:** Im hippen Quartier Belvedere, einem aufstrebenden Stadtteil am Hauptbahnhof und in unmittelbarer Nähe zum Schloss Belvedere. Die Wiener Innenstadt erreichen Sie mit öffentlichen Verkehrsmitteln innerhalb weniger Minuten. Die nächste Straßenbahnstation ist ca. 100m entfernt, zur U-Bahnstation U1-Hauptbahnhof sind es ca. 5 Minuten fußläufig.

**Zimmer:** 303 luxuriöse Zimmer (ab 33m<sup>2</sup>), darunter 44 geräumige Suiten, mit einzigartigem Innendesign, Badezimmer mit Regendusche, WC, Föhn, Leihbademantel, Klimaanlage, großem

Flatscreen-TV, Minibar mit gratis alkoholfreien Getränken und Snacks, Kaffee- & Teestation, Safe und WLAN.

**Ausstattung:** Stylisher Lobby-Lounge mit zeitgenössischer lokaler Kunstsammlung und Designstücken, „Eugen21“ – modernes Wiener Wirtshaus, Aurora Rooftop-Bar mit atemberaubendem Blick über ganz Wien, 2.200m<sup>2</sup> Veranstaltungsfläche inkl. Ballsaal und großzügiger Event-Terrasse, Health & Wellness Area mit Saunen und Fitness, Concierge-Service, E-Ladestation und kostenfreiem WLAN. Garage: EUR 40,- pT.

Preise in EUR pro Person/Nacht inkl. Buffetfrühstück		Code: WI10ANI			
	Beleg.	1.11.–24.11.	25.11.–31.12.	1.1.–31.3.	
<b>DS B</b>	DZ 1 King Bed	2–2	113	128	113
<b>ES B</b>	EZ 1 King Bed	1–1	188	219	188

**Top-Termine:** 1.12.–2.12., 8.12.–9.12., 15.12.–16.12., 22.12.–24.12., 29.12.–1.1.: Preise auf Anfrage

## HOTEL AMBASSADOR

traditionelles Luxushotel in besonders privilegierter Lage



Das Hotel Ambassador steht seit mehr als 100 Jahren für Eleganz, Moderne und Tradition im stilvollen Ambiente.

**Lage:** Direkt an der exklusiven Shoppingmeile Kärntner Straße. Stephansdom, Staatsoper, Hofburg sowie die großen Museen befinden sich in unmittelbarer Nähe. Zu den U-Bahnstationen U1/U3-Stephansplatz und U1/U2/U4-Karlsplatz sind es ca. 200m.

**Zimmer:** 85 individuell und stilvoll gestaltete Zimmer mit ausgewählten Antiquitäten, Bad oder Dusche/WC,

Föhn, Klimaanlage, Kabel-TV, Minibar, Safe und WLAN.

**Ausstattung:** Atriumbar im Wiener Flair, erstklassiges à la carte Restaurant mit integrierter Schauküche und Wintergarten sowie kulinarischen Klassikern aus der Wiener Küche, 3 moderne Konferenzräume und Concierge-Service. WLAN kostenfrei. Garage: EUR 35,- p. 24 Std.



**10% Ermäßigung** auf nicht rückerstattbare Buchungen (Code: WI01AM0)

Preise in EUR pro Person/Nacht inkl. Buffetfrühstück		Code: WI01AM1				
	Beleg.	1.11.–27.12. 3.1.–31.3.	28.12.–2.1.	1.4.–30.4.	Advent-WE	
<b>DC B</b>	DZ Classic	2–3	157	175	157	175
<b>EC B</b>	EZ Classic	1–1	238	282	238	282

**Min:** 29.12.–31.12. 3 Nächte, 28.2.–3.3. 4 Nächte **Erm/Preis im Zb.:** 0–5 Jahre 100%, 6–11 Jahre 35,-, 12–99 Jahre 69,- **Advent-WE:** 17.11.–18.11., 24.11.–25.11., 1.12.–2.12., 8.12.–9.12., 15.12.–16.12.

## HOTEL IMPERIAL VIENNA \*\*\*\*\* SUP.

weltberühmtes Luxushotel mit imperialem Service



Als Privatresidenz des Fürsten von Württemberg erbaut, verwandelte sich das hoheitliche Palais 1873 zum Hotel Imperial.

**Lage:** Direkt an der Ringstraße, neben dem Wiener Musikverein. U-Bahnstation U1/U2/U4-Karlsplatz ca. 200m entfernt.

**Zimmer:** 79 elegante Zimmer und 59 Suiten mit wertvollen Antiquitäten, Marmorbad, WC, Föhn, Leihbademantel, Klimaanlage, Kabel-TV, CD-Player, Minibar, Safe und WLAN. Suiten mit exklusivem Butler-Service auf Anfrage.

**Ausstattung:** Prunkvolles Palais mit dem prämierten Gourmet-Restaurant „Opus“ mit gehobener österreichischer Küche, dem traditionellen Café Imperial Wien mit Sommerterrasse, der Imperial Bar in der prachtvollen Lobby, Veranstaltungsräumen und Fitness- & Saunabereich. WLAN nutzen Sie kostenfrei. Öffentliches Parkhaus vis-à-vis vom Hotel.



**15% Ermäßigung** von 1.11.–23.11. bzw. **10%** von 2.1.–11.4. ab 2 Nächten

Preise in EUR pro Person/Nacht inkl. Champagner Frühstück		Code: WI01IM1				
	Beleg.	1.11.–26.11.	27.11.–28.12.	2.1.–11.4.	Advent-WE	
<b>DC B</b>	DZ Classic	2–2	227	245	266	264
<b>DC B</b>	EZ Classic	1–1	415	453	494	490
<b>Min:</b> Advent-WE 2 Nächte <b>Advent-WE:</b> 24.11.–26.11., 1.12.–3.12., 8.12.–10.12., 15.12.–17.12., 23.12.–25.12.						

## GRAND HOTEL WIEN \*\*\*\*\* SUP.

die erste Adresse für Luxus, Lifestyle & gehobene Gastronomie



Einst als Pilgerort für Adel, Prominenz und Künstler aus aller Welt begehrt, zählt das geschichtsträchtige Hotel seit seiner Eröffnung im Jahre 1870 zu den luxuriösesten Hotels in Europa.

**Lage:** Top-Lage an der Wiener Ringstraße und dem Einkaufszentrum Ringstraßen-Galerien. Zur U-Bahnstation U1/U2/U4-Karlsplatz sind es ca. 200m.

**Zimmer:** 205 geräumige Zimmer und Suiten im klassischen Wiener Dekor mit Marmorbad, WC, Föhn, Leihbademantel, Klimaanlage, LCD-Sat-TV, Safe, Minibar, gratis Kaffee-/Teestation und WLAN.

**Ausstattung:** Luxuriöses Ambiente mit k.-u. k. Flair, 2 ausgezeichnete Restaurants und 2 Bars, darunter das Casual Fine Dining Restaurant 1870 - Restaurant Terrace Lounge, das haubengekrönte Unkai und das Restaurant Rosengarten in der imposanten Lobby, modernen Eventräumlichkeiten und Spa mit Saunen & Fitness. WLAN kostenfrei. Parkservice: EUR 36,- pT.



**15% Frühbucherbonus** von 1.11.–23.11. bei Buchung bis 30.9. & von 2.1.–21.3. bei Buchung bis 15.12.

Preise in EUR pro Person/Nacht inkl. Buffetfrühstück		Code: WI01GR1				
	Beleg.	1.11.–30.11.	1.12.–27.12.	2.1.–21.3.	22.3.–31.3.	
<b>DU B</b>	DZ STA	2–2	238	260	215	238
<b>EU B</b>	EZ STA	1–1	423	468	377	423
<b>Min:</b> 1.12.–2.12., 8.12.–9.12., 15.12.–16.12. 2 Nächte <b>Top-Termin:</b> 1.3.–6.3. auf Anfrage						





## WINTER IN SALZBURG

Die Mozartstadt ist zu jeder Jahreszeit eine Reise wert, doch ganz besonders schön ist Salzburg im Winter. Wenn sich die kleinen Gassen der Stadt in der Weihnachtszeit herrlich geschmückt präsentieren und die verschneiten Berge im Hintergrund eine zauberhafte Kulisse bilden.

### Salzburger Christkindmärkte

Wenn Ende November der Advent in Salzburg Einzug hält, strahlt die festlich geschmückte Stadt noch etwas mehr als sonst. Durch die Gassen der Altstadt zieht der Duft von heißen Maroni, würzigem Glühwein und leckeren Keksen. Als einer der schönsten und ältesten Adventmärkte gilt der Salzburger Christkindmarkt am Dom- und Residenzplatz. Besonders beliebt bei Familien ist der entzückende Adventzauber Hellbrunn. Auch der beschauliche Adventmarkt am Mirabellplatz ist einen Besuch wert, genauso wie der Festungsadvent auf der Festung Hohensalzburg.

### Brauchtum & Musik

Die Krampus- und Perchtenläufe haben in Salzburg eine lange Tradition. Jedes Jahr von Ende November bis Anfang Dezember treiben die wilden Gesellen auch in den Gassen

der Stadt Salzburg ihr Unwesen. Besinnlicher geht es beim Salzburger Adventsingen zu. Schon seit über 75 Jahren bezaubern Volksmusik, Dreigesang und alpenländische Weisen und versetzen Besucher in pure Vorweihnachtsstimmung. Eine lange Tradition hat auch das Salzburger Turmblasen, das zur Adventzeit rund um den Residenzplatz erschallt. Als Musikstadt ist Salzburg zudem stolz darauf, dass hier der Ursprung des Liedes „Stille Nacht! Heilige Nacht!“ liegt.

### Ausstellungen & Museen

Salzburgs Museen bergen barocke Kunstschätze, bieten Einblicke in naturkundliche Phänomene und zeigen salzburgtypische Besonderheiten. Berühmte Exponate wie W. A. Mozarts Kindergeige oder das Sattler-Panorama aus 1829 sind dabei genauso beliebt wie die modernen Kunstwerke im Museum

der Moderne und das umfangreiche DomQuartier. Zum Advent gehören neben den Märkten, der Musik und dem Brauchtum auch Ausstellungen und die beliebten Krippen. Während das Salzburger Weihnachtsmuseum am Mozartplatz das ganze Jahr geöffnet hat, locken Weihnachtsausstellungen ins Spielzeugmuseum und das Salzburg Museum.

### Stadtwandern

Schon mal darüber nachgedacht, Salzburg „anders“ zu erleben? Die Stadtwanderungen zu Themen wie die besten Instagram-Spots, Salzburger Bierkultur, Mozart oder Creative Salzburg führen Sie zu unbekanntenen Plätzen und den schönsten Foto-Spots. Im Winter besonders beliebt ist die Stadtwanderung „Advent in Salzburg“ sowie ein Spaziergang über die Salzburger Stadtberge, der Sie in eine andere Welt eintauchen lässt.



Hellbrunner Adventzauber ©Tourismus Salzburg GmbH/Roland Zauner



Weihnachtsmuseum Salzburg © Tourismus Salzburg GmbH/G. Breitegger

## EVENT TIPPS 2023/24

- 23.11.–1.1.** Salzburger Christkindmarkt am Dom- und Residenzplatz
- 23.11.–24.12.** Hellbrunner Adventzauber
- 23.11.–24.12.** Weihnachtsmarkt am Mirabellplatz
- 1.12.–23.12.** Salzburger Festungsadvent (FR, SA & SO)
- 1.12.–17.12.** Salzburger Adventsingen (FR, SA & SO)
- 29.11.–7.1.** Winterfest – Festival für zeitgenössische Cirkuskunst
- 24.1.–4.2.** Mozartwoche
- 23.3.–1.4.** Osterfestspiele Salzburg

Alle Events und aktuellen Termine auf [www.salzburg.info/veranstaltungen](http://www.salzburg.info/veranstaltungen)

## SALZBURG CARD

### Die All-Inclusive-Karte für grenzenloses Sightseeing.

Mit der Salzburg Card können Sie die Mozartstadt ganz einfach und bequem kennenlernen. Einmalige Gratis-Eintritte sowie kostenfreie Nutzung der Verkehrsmittel und zahlreiche Vergünstigungen bieten Ihnen viel Salzburg für wenig Geld.

#### Ihre Vorteile auf einen Blick:

- » freie Fahrt mit den öffentlichen Verkehrsmitteln (ausgenommen S-Bahn)
- » einmaliger Gratis-Eintritt zu allen Sehenswürdigkeiten und Museen
- » attraktive Ermäßigungen bei kulturellen Veranstaltungen und Konzerten
- » zusätzliche Ermäßigungen bei vielen Ausflugszielen
- » teilweise Schnellzugang ohne Anstellen an der Kassa

Karte pro Person:	24 Stunden	48 Stunden	72 Stunden
	EUR 27,-	EUR 35,-	EUR 40,-
<b>Code:</b>	<b>SASBXSC 24H</b>	<b>SASBXSC 48H</b>	<b>SASBXSC 72H</b>

Kinder 6–15 Jahre: 50% Erm. Stand Juni 2023. Änderungen vorbehalten.



## ADVENTZAUBER IN DER MOZARTSTADT



Salzburger Christkindlmarkt © Tourismus Salzburg GmbH

Der historische Salzburger Christkindlmarkt am Dom- und Residenzplatz ist einer der schönsten und ältesten Weihnachtsmärkte der Welt.

- » 2 Nächte im 4\*-NH Collection Salzburg City (Seite 34) inkl. Buffetfrühstück
- » 1 x Salzburger Christkindlpass inkl. einer warmen Speise, einem Getränk, einer Christkindl-Schokolade und vielem mehr – einzulösen am Christkindlmarkt am Salzburger Dom- und Residenzplatz
- » 1 x 48 Stunden Salzburg Card mit u. a. gratis Eintritt zu allen Museen in Salzburg und freier Fahrt mit den öffentlichen Verkehrsmitteln

Preis pro Person im DZ SUP:  
22.11.–28.12. MO–DO: **EUR 225,-**  
22.11.–28.12. FR–SO: **EUR 295,-**  
**Code: SASBNH9@9 DU B**



© SalzburgerLand Tourismus

## NH COLLECTION SALZBURG CITY \*\*\*\*

moderner Komfort in elegantem Ambiente



**Lage:** Im Herzen der Mozartstadt, direkt an der Fußgängerzone Linzer Gasse und nahe dem Mirabellgarten. Die historische Altstadt erreichen Sie in nur 10 Gehminuten. Eine Bushaltestelle befindet sich vor dem Hotel.

**Zimmer:** 140 geräumige Zimmer mit modernen Möbeln, warmen Farbtönen und eleganten Parkettböden sowie Bad oder Dusche/WC, Föhn, Klimaanlage, Sat-TV, Minibar, Safe und WLAN.

**Ausstattung:** Beliebtes Innenstadthotel mit einladendem Lobbybereich mit 24-Stunden-Rezeption, Bar Bottles & Jars mit Snacks und traditioneller Kaffeehauskultur, Frühstücksrestaurant, Fitness- & Saunabereich und 3 Tagungsräumen. WLAN nutzen Sie kostenlos. Garage: EUR 28,- pT.

**PLUS**

**15% Frühbucherbonus** von 2.1.–31.3. von SO–DO bei Buchung bis 30 Tage vor Anreise

		Preise in EUR pro Person/Nacht inkl. Buffetfrühstück					Code: SASBNH1
		Beleg	1.11.–16.11. MO–DO	1.11.–16.11. FR–SO	17.11.–1.1. MO–DO	17.11.–1.1. FR–SO	2.1.–31.3.
<b>DU B</b>	DZ SUP	2–2	77	81	95	132	65
<b>EU B</b>	DZ SUP single use	1–1	147	155	181	256	123

**Min:** 17.11.–18.11., 24.11.–25.11., 1.12.–2.12., 8.12.–9.12., 15.12.–16.12., 22.12.–23.12. 2 Nächte  
**Top-Termin:** 29.12.–31.12. lt. Buchungssystem **Ortstaxe** vor Ort

## SIGHTSEEING TOUREN



Winterliches Panorama in Hallstatt © Österreich Werbung/Popp & Hackner

### Reguläre Touren

Wählen Sie aus einer Vielzahl an geführten Touren. Preis pro Person.

**Hallstatt & Salzkammergut: EUR 70,-**  
Entdecken Sie die schönsten Sehenswürdigkeiten von Hallstatt. Täglich um 12.00h. Dauer 5,5 Stunden.  
**Code: SASBXPT HAL**

**Salzbergwerk & Berchtesgaden: EUR 70,-**  
Abenteuer-Tour in die Bayerischen Alpen und in das Salzbergwerk Berchtesgaden. Täglich um 8.45h & 14.00h. Dauer 4 Stunden.  
**Code: SASBXPT SAL**

**Sound of Music & Schnitzel: EUR 95,-**  
Wandeln Sie auf den Spuren der Trapp Familie inklusive Sound of Music-Menü im Restaurant s'Herzl. Täglich um 9.15h & 14.00h. Dauer 4 Stunden.  
**Code: SASBXPT SOS**

### Private Touren

Erkunden Sie Salzburg mit Ihrem privaten Driver Guide. Preis p. Limousine (max. 3 Pers.) bzw. Minivan (max. 8 Pers.)

**Salzburg City Tour: EUR 250,-**  
Erkunden Sie die Mozartstadt mit ihren beeindruckenden Highlights. Täglich um 10.00h, 14.30h & 16.00h. Dauer 2 Std.  
**Code: SASBXPT CTP**

**Salzkammergut: EUR 500,-**  
Erleben Sie das Salzkammergut mit den Orten St. Wolfgang und St. Gilgen. Täglich um 9.30h & 14.15h. Dauer 4 Stunden.  
**Code: SASBXPT SKP**

**Pferdeschlittenfahrt: EUR 620,-**  
Romantische Schlittenfahrt durch die wunderschöne Landschaft rund um St. Wolfgang/Wolfgangsee. Täglich um 9.30h & 14.30h. Dauer 4 Stunden.  
**Code: SASBXPT PFE**

## MOZART DINNER CONCERT



© MDC BetriebsGmbH

### Zu Gast bei Wolfgang Amadeus Mozart

Erleben Sie einen Abend wie anno 1790: Im herrlichen Barocksaal des St. Peter Stiftskulinarium, dem ältesten Restaurant Mitteleuropas, genießen Sie bei Kerzenlicht ein von Rezepten der Mozartzeit inspiriertes 3-gängiges Menü (exkl. Getränke) und ein klassisches Konzert mit dem Ensemble „Amadeus Consort Salzburg“. Ein Streichquintett und zwei Opersänger in historischen Kostümen präsentieren Höhepunkte aus „Le Nozze di Figaro“, „Don Giovanni“ und „Die Zauberflöte“.

Fast täglich um 19.30h  
Preis pro Person:  
Exklusiv - Kat I: **EUR 108,-**  
**Code: SASBXKG MD1**  
Premium - Kat. II: **EUR 89,-**  
**Code: SASBXKG MD2**  
Standard - Kat. III: **EUR 78,-**  
**Code: SASBXKG MD3**

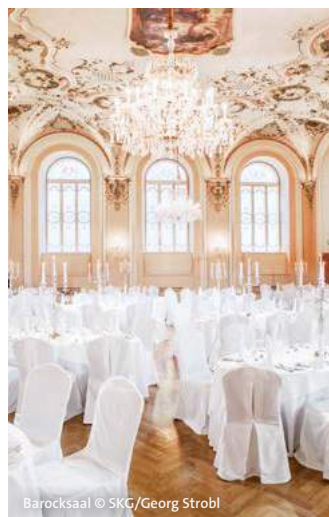

Barocksaal © SKG/Georg Strobl

## ARCOTEL CASTELLANI SALZBURG \*\*\*\*

Ruhe-Oase im Herzen der Stadt



**Lage:** Umgeben von einer idyllischen Parkanlage und dennoch nur einen Katzensprung vom Zentrum entfernt. Die historische Altstadt ist innerhalb eines 15-minütigen Spaziergangs erreichbar. Zur nächsten Bushaltestelle sind es ca. 100m.

**Zimmer:** 154 exklusiv ausgestattete Zimmer und Suiten mit edlen Hölzern und hochwertigen Stoffen sowie Bad oder Dusche/WC, Föhn, Klimaanlage, Sky-TV, Minibar, Safe und WLAN.

**Ausstattung:** Charmant geführtes, modernes Hotel mit klassischer Eleganz und zeitgemäßer Architektur, Frühstücksrestaurant, à la carte Feinschmecker-Restaurant „Salieri“ mit gehobener österreichisch-mediterraner Küche, trendiger Bar „Salieri – Die Bar“, Fitness- & Erholungsbereich, modernem Konferenzzentrum und hauseigener barocken Kapelle in der Parkanlage. WLAN steht kostenfrei zur Verfügung. Parkplatz am Hotel: EUR 15,- pT. Garage: EUR 20,- pT.

Preise in EUR pro Person/Nacht inkl. Buffetfrühstück		Code: SASBC1					
Beleg.		1.11.–2.11. 8.11.–28.12.	3.11.–7.11.	29.12.–1.1.	2.1.–31.3.	Advent-WE	
<b>DU B</b>	<b>DZ SUP</b>	2–3*	75	88	123	69	123
<b>EU B</b>	<b>EZ SUP</b>	1–1	138	163	233	125	233

**Min:** Advent-WE & 29.12.–1.1. 2 Nächte **Erm/Preis im Zb.:** 0–11 Jahre 100% \* **Zb.** auf Anfrage **ZS** von FR–SA von 1.11.–1.1. im DZ: 13,-, im EZ: 25,- **Advent-WE:** 24.11.–25.11., 1.12.–2.12., 7.12.–9.12., 15.12.–16.12.

## SALZBURGER NOCKERLN



Salzburger Nockerln © Tourismus Salzburg GmbH



Durchhaus in der Getreidegasse © TSG Salzburg Tourismus GmbH/Markus Kohlmayr

„Süß wie die Liebe und zart wie ein Kuss...“ schon in der Operette werden sie besungen, die essbaren Salzburger Stadtberge. Da Salzburger Nockerln stets frisch gemacht werden, sollte man nicht nur eine gewisse kulinarische Vorfreude mitbringen, sondern vor allem auch etwas Zeit und Muße.

- » 2 Nächte im 4\*-ARCOTEL Castellani (Seite 35) inkl. Buffetfrühstück
- » 1 x „Salzburger Nockerln“ für zwei – zu konsumieren im St. Peter Stiftskulinarium von 12.30h–14.30h oder 18.00h–21.00h
- » 1 x 48 Stunden Salzburg Card mit u. a. gratis Eintritt zu allen Museen in Salzburg und freier Fahrt mit den öffentlichen Verkehrsmitteln

Preis pro Person im DZ SUP:  
2.1.–31.3.: **EUR 185,-**  
**Code: SASBC19@9 DU B**





## INNSBRUCK IM WINTER

Skifahren, Stadtspaziergang, entspannen auf den Bergen. Innsbruck ist vielseitig, vom eleganten Shoppingbummel und urbanen Lifestyle im Tal bis zu hochalpinen Erlebnissen.

### Christkindlmärkte

Traditionell, romantisch und stimmungsvoll präsentiert sich die Weihnachtszeit in der Innsbrucker Altstadt. Der Christkindlmarkt vor dem Goldenen Dachl, eingeschmiegt zwischen mittelalterlichen Häusern, ist eine Fundgrube für Christbaumschmuck, Kunsthandwerk, Wollwaren und Mitbringsel. Zahlreiche mit kleinen Lichtern besetzte Bäumchen säumen die verschiedensten Marktstände in der Maria-Theresien-Straße. Den besten Blick auf das winterliche Innsbruck bietet der Panorama-Christkindlmarkt auf der Hungerburg. Zusätzlich versetzen Turmbläser und Adventkonzerte in weihnachtliche Stimmung.

### Shopping & Sightseeing

Innsbruck bietet Shopping-Vergnügen vom Feinsten. Vor allem die zahlreichen Sportgeschäfte

haben ein umfangreiches Angebot. Gemütliche Cafés und Restaurants in der historischen Altstadt laden zum Verweilen ein. Daneben kann aber auch ein wenig Kultur nicht schaden: Unübersehbar ist das Wahrzeichen von Innsbruck, das Goldene Dachl. Absolut sehenswert sind die Hofkirche mit dem Grabmal von Kaiser Maximilian I. und natürlich die Kaiserliche Hofburg mit Museum und reichhaltigem Führungsangebot.

### Krippele schauen

Krippenbauen hat in Tirol eine lange Tradition. Diese Krippen stehen nicht nur in Privathäusern, sondern auch in Museen, Kirchen und Adventausstellungen. Im Volkskunstmuseum dokumentieren ganzjährig ausgestellte Krippen die Tiroler Krippenkunst vom Barock bis zur Gegenwart. Ein schönes Exemplar einer liebevoll gestalteten orientalischen Krippe zeigt zur

Adventzeit auch das Landesmuseum. Innsbruck. Am Innsbrucker Marktplatz erfreut die Jaufenthaler Krippe, eine bewegliche Krippe mit täglichen kostenlosen Aufführungen, Jung und Alt.

### Winterspaß für alle

Von wegen Winterblues! In der Region Innsbruck zeigt sich die kalte Jahreszeit von ihrer schönsten Seite, ob auf oder abseits der Piste: von Skigenuss über gemütliche Winterwanderungen und Streifzügen durch die verschneite Altstadt bis hin zu kulinarischen Sternstunden mit regionalen Köstlichkeiten. Wie wäre es etwa mit einem Sonnenbad im Liegestuhl auf 2.000 Metern Seehöhe? Das ist zum Beispiel auf der Nordkette möglich.



LUMAGICA Innsbruck © MK Illumination

## EVENT TIPPS 2023/24

- 16.11.–28.1.** LUMAGICA Innsbruck – Magischer Lichterpark im Hofgarten Innsbruck
- 15.11.–23.12.** Christkindlmarkt in der Altstadt beim Goldenen Dachl & am Marktplatz
- 25.11.–6.1.** Christkindlmarkt Maria-Theresien-Straße
- 24.11.–6.1.** Panorama Christkindlmarkt auf der Hungerburg
- 10.12.** Tiroler Adventsingen 2023
- 29.12.–31.12.** Bergsilvester
- 3.1.–4.1.** Bergiselsprigen im Rahmen der Vierschanzentournee 2023/24
- 22.3.–1.4.** Ostermarkt in Innsbruck

Alle Events und aktuelle Termine auf [www.innsbruck.info/events](http://www.innsbruck.info/events)



Kaiserliche Hofburg, Riesensaal © Innsbruck Tourismus/Christian Vorhofer

## INNSBRUCK CARD

### Sparen und das maximale Erleben

Ob entspannt oder aktiv – mit der Innsbruck Card erleben Sie alpin-urbane Vielfalt für 24, 48 oder 72 Stunden.

### Ihre Vorteile auf einen Blick:

- » einmaliger Gratis-Eintritt zu 22 Museen & Sehenswürdigkeiten in der Region Innsbruck
- » freie Fahrt mit den öffentlichen Verkehrsmitteln (IVB Linien) & dem Sightseer Bus
- » je 1 x inkludierte Berg- & Talfahrt bei 2 Bergbahnen (ohne Skiausrüstung)
- » 1 x freier Eintritt in die Swarovski Kristallwelten inkl. Shuttle Bus von/bis Innsbruck
- » Vergünstigung beim Tiroler Abend der Familie Gudolf & im Casino

Karte pro Person:	24 Stunden EUR 53,- TIIXIC 24H	48 Stunden EUR 63,- TIIXIC 48H	72 Stunden EUR 73,- TIIXIC 72H
-------------------	--------------------------------------	--------------------------------------	--------------------------------------

Kinder 6–15 Jahre: 50 % Erm. Revisions- & wetterbedingte Schließzeiten beachten. Stand Juni 2023. Änderungen vorbehalten.



## NORDKETTE TOP OF INNSBRUCK



© Günther Egger



© Günther Egger



© Günther Egger



© Günther Egger

In wenigen Minuten direkt aus dem Innsbrucker Stadtzentrum in den größten Naturpark Österreichs! Der atemberaubende 360°-Blick mit der Hauptstadt der Alpen einerseits und dem Naturpark Karwendel andererseits hinterlässt Eindrücke, die bleiben.

Die Rundreise zum TOP OF INNSBRUCK, dem 2.334m hohen Hafelekar, beginnt wenige Minuten vom berühmten Goldenen Dachl entfernt an der Station Congress. Die Hungerburgbahn führt von hier, mit Ausstiegsmöglichkeit am Alpenzoo, in nur 8 Minuten auf die Hungerburg, wo von **24.11.–6.1.** täglich der stimmungsvolle **Panorama Christkindlmarkt** stattfindet. Weiter geht es auf die 1.905 m hoch gelegene Seegrube, welche Traumkulisse und Abenteuerspielplatz zugleich ist. Während sich Wintersportler im Ski-Eldorado der „Gruabn“ austoben, lädt die Cloud 9 – Innsbrucks höchste Sonnenterrasse – zum Sonnenbaden bei einzigartigem Panorama ein. Das einzigartige Gipfel-

erlebnis am Aussichtshöhepunkt, dem Hafelekar, ist dank direkter Anbindung an die Stadt für alle zum Greifen nah!

### Öffnungszeiten

Hungerburgbahn: MO–FR von 7.15h–19.15h, SA, SO & FEI von 8.00h–19.15h  
Seegrubenbahn: Täglich von 8.30h–17.30h  
Hafelekarbahn: Täglich von 9.00h–17.00h  
Weitere Infos unter: [www.nordkette.com](http://www.nordkette.com)

24.11.–21.4.

Top of Innsbruck (hin & retour) **EUR 47,-**

**Code: TIINXNB TOP**

Hungerburg (hin & retour): **EUR 12,20**

**Code: TIINXNB HUN**

Kombiticket (Hungerburgbahn & Eintritt in den Alpenzoo): **EUR 19,-**

**Code: TIINXNB KOM**

SWAROVSKI  
KRISTALLWELTEN

Moments  
of Wonder

[swarovski.com/kristallwelten](http://swarovski.com/kristallwelten)

# HOTEL GRAUER BÄR \*\*\*\*

Designhotel in unvergleichbarer Innenstadtlage



**Lage:** Im Herzen von Innsbruck neben dem Landestheater und nur 2 Gehminuten vom Goldenen Dachl entfernt. Hochwertige Shops, coole Bars und traditionelle Restaurants befinden sich rund um das Hotel.

**Zimmer:** Gemütlich, stylish & alpin! 85 helle und trendig eingerichtete Zimmer mit Bad oder Dusche/WC, Föhn, Klimaanlage, Kabel-TV, Safe, Kaffee-/Teeset und WLAN.

**Ausstattung:** Modernes Designhotel mit Open-Space Restaurant mit Panoramablick, Steakrestaurant „Woodfire Steak & more“, attraktiver Designbar, 5 Tagungsräumen, Spabereich mit Sauna, Dampfbad, Fitness und Outdoor-Jacuzzi sowie einem 45m² großen Panorama-Pool im 5. Stock. Gratis WLAN im gesamten Haus. Öffentliche Garage mit direktem Hotelzugang: ca. EUR 16,- pT



		Preise in EUR pro Person/Nacht inkl. Buffetfrühstück					Code: TIINGB1
		Beleg.	1.11.–21.12. SO–DO	1.11.–21.12. FR–SA	22.12.–28.12.	29.12.–4.1.	5.1.–31.3.
<b>DSB</b>	DZ	2–3	98	104	113	132	103
<b>ESB</b>	EZ	1–1	137	149	151	160	142
		Zb.	89	94	102	119	93

**Min:** 24.11.–25.11., 1.12.–2.12., 8.12.–9.12., 15.12.–16.12. 2 Nächte, 22.12. 3 Nächte, 25.12.–2.1. 4 Nächte **Erm/Preis im Zb.:** 0–2 Jahre 100%, 3–6 Jahre 50%, 7–12 Jahre 25% **Zuschläge:** Weihnachtsgala: 103,-, Silvestergala: 172,-



# INTERSPORT



## INTERSPORT RENT- Hole dir dein hochwertiges Verleih-Equipment für deine besten Tage im Schnee!

- Kinder bis 10 gratis \*
- Kinder und Jugendliche bis 14 Jahre -50%
- 7 Tage fahren nur 6 Tage zahlen
- Abholung schon am Vortag ab 16 Uhr

\* Wenn beide Eltern Ski oder Snowboard für denselben Verleihzeitraum leihen.

Ski jetzt **online reservieren** und **10% Mondial Kundenrabatt** sichern!



[Book online »](#)

[intersportrent.at](https://intersportrent.at)

**INTERSPORT**  
RENT

## EXPLORER HOTEL MONTAFON GASCHURN

nachhaltig, sportlich & unkompliziert – Sport Spa mit Sauna, Dampfbad, Infrarotkabine & Fitnessraum – gratis Skibus ab Hotel



**Seehöhe:** 979m

**Bahnhof:** Schruns/13km

**Lage:** Am Ortstrand von Gaschurn. Skigebiet Silvretta Montafon nur 1km entfernt.

**Zimmer:** 100 funktionell und trendig eingerichtete Design-Zimmer mit Dusche/WC, Föhn, Flatscreen-TV, Safe und WLAN sowie zahlreichen Ablageflächen für Sport-Equipment und einer großen Sitzbank mit bequemen Sitzkissen im Panoramafenster. DS (2–3): Doppelzimmer, 21m². DX (1–1): Doppelzimmer zur Alleinbenutzung.

**Ausstattung:** Das nach nachhaltigen Prinzipien errichtete Passivhaus-Hotel lädt mit klaren Linien, leuchtenden Farben und unkomplizierter Atmosphäre zum sportlich-aktiven Urlaub ein. Die Explorer Lounge mit Sitzcken, Frühstücksbereich, gemütlicher Bar und der „Explorer Wall“, interaktive Touchscreens mit nützlichen Freizeittipps und Informationen zum Skigebiet, ist der kommunikative Mittelpunkt. Zudem bietet das Hotel beheizbare Sportlocker, eine Werkbank zum Präparieren der Sportgeräte, Waschmaschine & Trockner, 2 Tagungsräume, einen Skikeller, Lift und kostenloses WLAN. Zahlbar vor Ort: Garage: EUR 9,- pN. Parkplatz: EUR 1,- pN. Hund: EUR 20,- pN. Ortstaxe.

**Wellness:** Sport Spa mit Sauna, Dampfbad, Infrarotkabine, Ruheraum mit Relaxliegen und modernem Cardio-Fitnessbereich.

**Verpflegung:** Reichhaltiges, vitales Frühstücksbuffet mit regionalen Produkten.

**Winterspaß:** Der gratis Skibus, der direkt vor dem Hotel hält, gelangt innerhalb von nur 5 Minuten zur Versettla-Gondelbahn, den direkten Einstieg in das Skigebiet Silvretta Montafon. Langlaufloipen und Winterwanderwege führen am Haus vorbei.

Preise in EURO pro Person/Nacht					Code: VOGAEX1	
	Verpfl.	Beleg.	21.12.–25.12. 18.1.–7.2. 18.2.–9.3. SO–MI	21.12.–25.12. 18.1.–7.2. 18.2.–9.3. DO–SA	26.12.–6.1.	
<b>DS B</b>	DZ	FR	2–3	75	105	130
<b>DX B</b>	DZ single use	FR	1–1	115	145	170
	Verpfl.	Beleg.	7.1.–17.1. 10.3.–5.4. SO–MI	7.1.–17.1. 10.3.–5.4. DO–SA	8.2.–17.2.	
<b>DS B</b>	DZ	FR	2–3	65	90	130
<b>DX B</b>	DZ single use	FR	1–1	95	120	170

**Min:** 7.1.–17.1. & 10.3.–5.4. 3 Nächte, 21.12.–25.12., 18.1.–7.2. & 18.2.–9.3. 4 Nächte, 8.2.–17.2. 7 Nächte, 26.12.–6.1. 7 Nächte/Anr. 26.12., 27.12. & 1.1. **Erm/Preis im Zb.:** 0–5 Jahre 100%, 6–11 Jahre EUR 20,-, 12–99 Jahre EUR 25,- **Feiertage:** 25.12., 1.4. = DO–SA **Preise Wochenpreise** von 7.1.–7.2. & 18.2.–5.4. lt. Buchungssystem

## ALPIN RESORT MONTAFON GARGELLEN

direkt an der Skipiste – im Dezember 2021 eröffneter Appartementkomplex – hochwertig ausgestattete Apartments



**Seehöhe:** 1.423m

**Bahnhof:** Schruns/17km

**Lage:** Ruhig, am Ortsrand von Gargellen, auf 1.500m Seehöhe und somit im höchstgelegenen Skiort im Montafon. Zum Ortszentrum mit Einkaufsmöglichkeiten ist es ca. 1km. Eine Pizzeria liegt nebenan. Skigebiet Gargellen direkt am Resort.

**Appartements:** 60 Appartements, aufgeteilt auf 3 Häuser, mit hochwertigem Interieur, Wohn- und Esszimmer mit komfortablem Sitz-/Schlafsofa, Essbereich, komplett ausgestatteter Küche, 1–2 Schlafzimmer mit Doppelbett, Badezimmer mit Dusche/WC, Flatscreen-TV, WLAN und bestuhlte Terrasse oder Balkon. WE (2–6): 3-Raum-App. Typ E/F, 46–50m², Wohn- und Esszimmer mit Sitz-/Schlafsofa für die 5. + 6. Person, offene Küche und 2 Schlafzimmer. WZ (2–6): 3-Raum-App. Typ A, ca. 56m², Wohn- und Esszimmer mit Sitz-/Schlafsofa für die 5. + 6. Person sowie 2 gemütliche Fauteuils, offene Küche und 2 Schlafzimmer. Strom, Wasser und Heizung inklusive.

**Ausstattung:** Hochwertig und mit allem Komfort ausgestattetes Resort mit Empfangsbereich mit digitaler Gästeinformation und Bar/Bistro, Automaten-Minishop mit verschiedenen Lebensmitteln und Getränken, Lift, kostenfreies WLAN sowie pro Appartement ein absperbares Abteil im Skidepot und ein gratis Garagenplatz. Zahlbar vor Ort: Hund EUR 45,- p. Woche (auch bei kürzerem Aufenthalt). Kautions EUR 300,- p. Aufenthalt. Kinderpaket (Gitterbett mit Bettwäsche, Hand- & Badetuch, Hochstuhl, Kinderbadewanne): EUR 35,- p. Set. Ortstaxe.

**Winterspaß:** Ski in, Ski out – direkt an der Skipiste und etwa 750m von der Talstation der Schafbergbahn mit Skischule entfernt. Bei guter Schneelage ist die Skiabfahrt bis zum Resort möglich. Skiverleih mit Skiservice im Nebengebäude.

Preise in EURO pro APP/Nacht					Code: VI0GGAM1		
	Verpfl.	Beleg.	2.12.–15.12. SO–DO	2.12.–15.12. FR–SA	16.12.–22.12. 6.1.–12.1. 27.1.–9.2. 23.3.–5.4.	23.12.–5.1. 10.2.–23.2.	
<b>WE U</b>	APP Typ E/F	OV	2–6*	144	177	311	434
<b>WZ U</b>	APP Typ A	OV	2–6**	166	199	345	468
	Verpfl.	Beleg.	13.1.–26.1. 6.4.–13.4. SO–DO	13.1.–26.1. 6.4.–13.4. FR–SA	24.2.–22.3. SO–DO	24.2.–22.3. FR–SA	
<b>WE U</b>	APP Typ E/F	OV	2–6*	211	244	255	288
<b>WZ U</b>	APP Typ A	OV	2–6**	233	266	278	311

**Min:** 2.12.–15.12., 13.1.–26.1., 24.2.–22.3. & 6.4.–13.4. 3 Nächte, 16.12.–12.1., 27.1.–23.2. 7 Nächte & 23.3.–5.4. 7 Nächte/Anr. **SA Zuschläge:** Wäscheset (obligat.): EUR 19,- pP/Aufenthalt; Endreinigung (obligat.): EUR 104,- (wird einmalig pro APP & Buchung verrechnet)  
\* max. 4 Erw. + 2 Kinder bis 13 Jahre, \*\* max. 4 Erw. + 2 Kinder bis 13 Jahre od. 5 Erw.



# FALKENSTEINER HOTEL MONTAFON \*\*\*\*\* SCHRUNS

ECO. MOUNTAIN. RESERVE – 5\*-Family-Aktiv-Hotel mit beeindruckender Architektur – Acquapura SPA auf 1.400m² mit separatem Kinderbereich – altersgerechte Spielbereiche mit professioneller Betreuung – direkter Pistenzugang



Wohnbeispiel Doppelzimmer Superior



Wohnbeispiel Family Suite



**Seehöhe:** 685m  
**Bahnhof:** Schruns/5km

**Lage:** Sanft eingebettet zwischen Wäldern und Bergen liegt das 5\*-Familien-Aktiv-Hotel inmitten eines Naturschutzgebietes. Zum Zentrum von Tschagguns sind es ca. 5km. Skigebiet Golm direkt am Hotel.

**Zimmer:** 123 lichtdurchflutete Familienzimmer und Suiten im modern-alpinen Stil mit hochwertigen Materialien, geräumigem Badezimmer mit Badewanne und/oder Dusche, WC, Leihbademantel und Badeschuhen, Klimaanlage, Sat-TV, Safe, privater Bar, Lounge-Sofa oder Sitzzecke, WLAN und großteils Balkon, Loggia oder Terrasse. DU (2–4): Doppelzimmer Superior, ca. 42m², mit Lounge-Sofa. DD (2–4): Doppelzimmer Deluxe, ca. 43m², mit separatem Kinderzimmer. DE (2–4): Grand Deluxe Zimmer, ca. 44m², mit separatem Kinderzimmer und Lounge-Sofa. SF (2–4): Family Suite, ca. 56m², mit separatem Kinderzimmer und zwei geräumigen Badezimmern auf der 1. Etage.

**Ausstattung:** Mit dem Fokus auf Nachhaltigkeit und Regionalität versteht sich das Falkensteiner Hotel Montafon als ein ökologisches Refugium für Familien. Im Haus erwarten Sie das stilvolle Hotel-Restaurant „Stäffä“ mit Sonnenterrasse sowie Spezialitäten aus der leichten, frischen und saisonale Montafoner Küche, die gesellige Bar „In Fragranti“, ein lichtdurchfluteter Lobbybereich mit Lounge, ein Skiraum und kostenfreies WLAN. Gratis Garagenplätze sowie Lademöglichkeit für E-Autos (kostenpflichtig) vorhanden. Zahlbar vor Ort: Hund auf Anfrage: EUR 39,- pN. Ortstaxe.

**Verpflegung:** Halbpension Plus: „Via Alpina Konzept“ mit reichhaltigem Frühstücksbuffet, Jause zu Mittag und großzügiges Dinner in Buffetform mit Live-Cooking auf 5 Kochinseln.

**Wellness:** Acquapura Organic SPA – Wellness- & Wasserwelt auf 1.400m² mit separatem Familien- und Adults-Only Spa, Innen- und beheiztem Außenpool, mehreren Saunen, hellen Ruheräumen und modernem Fitnessstudio. Gegen Gebühr: Anwendungen mit Naturprodukten, Signature Treatments, Flow Treatments – auch für Kinder, luxuriöse Spa Suiten.

**Kinder:** Großer Falky-Club mit täglicher Kinderbetreuung für Kinder von 3–12 Jahren mit altersgerechter Animation, Teenie-Land ab 12 Jahren, Babyland, Softplayanlage, Fally Acqua World mit Kinderbecken, Planschbecken und Erlebnisrutsche.

**Aktivitäten:** Sport- und Aktivprogramm mit u. a. Aqua-Gymnastik, Yoga, Indoor-Multisporthalle und Indoor-Klettern, Kino und virtuelle Welt, Gemeinschaftssport-

kurse – indoor & outdoor, Falkensteiner Rangers Bildungsprogramm für die ganze Familie in 4 Altersgruppen. Gegen Gebühr: Einzel-Sportunterricht.

**Winterspaß:** Der Einstieg in das Skigebiet Golm sowie eine Skibus-Haltestelle befinden sich vis-à-vis vom Hotel. Mit dem gratis Skibus erreichen Sie auch alle anderen Skigebiete im Montafon rasch und bequem. Skiverleih und Skipassservice im Hotel.

PLUS

**15% Frühbucherbonus** von 7.12.–24.12., 7.1.–8.2. & 18.2.–7.4. bei 3–6 Nächten bzw. **20%** ab 7 Nächten bei Buchung bis 30.9. (nicht stornier-/umbuchbar) • **10% Pay.Save.Stay** von 7.12.–21.12., 7.1.–1.2. & 3.3.–22.3. ab 2 Nächten bei Buchung ab 1.10. & bis 21 Tage vor Anreise • 1 Flasche Mineralwasser bei Anreise am Zimmer • Willkommensgetränk

Preise in EURO pro Einheit/Nacht				Code: VOTSFA1			
	Verpfl.	Beleg.	7.12.–21.12.	22.12.–24.12. 2.2.–8.2.	25.12.–6.1.	7.1.–1.2.	
<b>DU H</b>	DZ SUP	HP	2–4*	499	639	999	524
<b>DD H</b>	DZ Deluxe	HP	2–4*	579	719	1079	604
<b>DE H</b>	DZ Grand Deluxe	HP	2–4*	599	739	1099	624
<b>SF H</b>	Family Suite	HP	2–4*	699	839	1349	724
	Verpfl.	Beleg.	9.2.–17.2.	18.2.–24.2. 23.3.–31.3.	25.2.–2.3. 1.4.–7.4.	3.3.–22.3.	
<b>DU H</b>	DZ SUP	HP	2–4*	849	639	599	549
<b>DD H</b>	DZ Deluxe	HP	2–4*	929	719	679	629
<b>DE H</b>	DZ Grand Deluxe	HP	2–4*	949	739	699	649
<b>SF H</b>	Family Suite	HP	2–4*	1199	839	799	749

**Min:** 7.1.–1.2. & 3.3.–22.3. bei Anr. FR+SA 2 Nächte, 25.2.–2.3. & 1.4.–7.4. 3 Nächte, 22.12.–24.12., 1.1.–6.1., 2.2.–8.2., 18.2.–24.2. & 23.3.–31.3. 5 Nächte, 25.12.–31.12. & 9.2.–17.2. 7 Nächte **Zuschläge:** Wochenendaufenthalt von FR–SA von 7.12.–21.12., 7.1.–1.2. & 3.3.–22.3.: EUR 20,- pZN; Weihnachtsmenü (obligat.) am 24.12. im DZ SUP: EUR 100,-, in den anderen Kategorien: EUR 150,-; Silvestermenü (obligat.) am 31.12. im DZ SUP: EUR 150,-, in den anderen Kategorien: EUR 250,-  
\* max. 2 Erw. + 2 Kinder bis 17 Jahre, \*\* max. 2 Erw. + 3 Kinder bis 17 Jahre

# TIROL

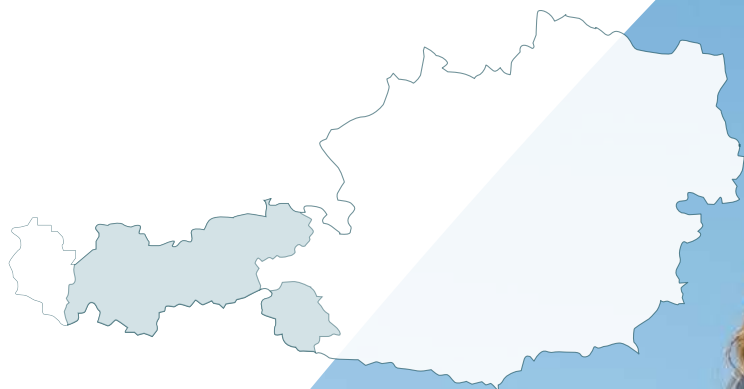

## TIROL ERLEBEN

---

Wer nach Tirol kommt, erlebt ein Land, dessen majestätische Bergwelt einen sofort verzaubert. Weil sie die Seele berührt, unzählige Aktivitäten ermöglicht und weil sie sich in den Menschen spiegelt, die hier leben und die Erholungsuchenden willkommen heißen.

Für Wintersportfans ist Tirol ein Paradies: Nirgendwo sonst in den Alpen gibt es eine derartige Auswahl an Skimöglichkeiten. Mehr als 80 Skigebiete mit insgesamt rund 3.400 Pistenkilometern begeistern Skifahrer und Snowboarder. Die Palette reicht vom kleinen Familienskigebiet bis zur Großraum-Skischaukel. Für Anfänger stehen mehr als 390 Skischulen bereit, Freestyler können in den Snowparks ihre akrobatischen Sprünge trainieren. Und wer im Herbst Hunger auf Schnee bekommt oder im Frühling noch nicht genug vom Skisport hat, kann sich freuen, denn gleich fünf majestätische Gletscher sorgen fast ganzjährig für verschneite Pisten.

Fernab vom Trubel finden Genießer, Romantiker und Aktive jede Menge abwechslungsreiche Angebote. Langläufer durchkreuzen Wälder und Talniederungen auf rund 4.000 Kilometern wunderbar gespurten Loipen, geräumte Winterwanderwege führen zu den schönsten Aussichtsplätzen und zu urigen

Gasthäusern, Naturliebhaber entdecken die landschaftliche Idylle bei Schneeschuhwanderungen über schneebedeckte Wiesen und entlang zugefrorener Bäche, und Kinder kreischen vergnügt bei rasanten Rodelpartien. Tirol kann aber auch anders: Pirouetten drehen auf Bergseen, Abtauchen im Gletschersee, Eisklettern an gefrorenen Wasserfällen, Snowkiten und Eisstockschießen sorgen für Abwechslung.

Die Liebe zu Tirol geht auch durch den Magen: Tiroler Gröstl mit Spiegelei, Kaspressknödel, Schlutzkrapfen oder ein goldbraunes Kiachl mit Preiselbeermarmelade – die typischen Tiroler Gerichte lassen einem das Wasser im Munde zusammenlaufen. Auch das Schnapsbrennen hat in Tirol eine jahrhundertelange Tradition. Mehr als 4.000 Brennrechte zeigen, wie sehr die Liebe zum Hochprozentigen im Land verwurzelt ist. Viele Orte richten in der Weihnachtszeit besinnliche Adventmärkte aus und lassen altes Brauchtum hochleben.

HERZ DER ALPEN

**Tirol**

*#LOVETIROL*



## HOTEL KERTESS \*\*\*\* ST. ANTON AM ARLBERG

familiär geführtes Traditionshotel mit Stil & Charme – Wellness- & Saunawelt mit großem Hallenbad – Ski- & Schuhdepot an der Talstation



**Seehöhe:** 1.365m

**Bahnhof:** St. Anton/700m

**Lage:** Ruhig und sonnig auf einer leichten Anhöhe. Zum Ortszentrum mit Einkaufsmöglichkeiten sind es ca. 700m. Nächstes Skigebiet: Ski-Arlberg/600m.

**Zimmer:** 52 Zimmer im authentischen Landhausstil mit hochwertigen Möbeln, Bad oder Dusche/WC, Föhn, Leihbademantel, Sat-TV, Safe und WLAN. DS (2–2): Doppelzimmer, ca. 20m². DF (2–4): Familienzimmer, 22–24m², mit zusätzlichem Schlafsofa. ES (1–1): Einzelzimmer, ca. 18m².

**Ausstattung:** In bester Tiroler Tradition geführtes Hotel mit luxuriösem Flair, gemütlichem Bar- & Loungebereich, verschiedenen Tiroler Stuben, Panorama-Restaurant mit Tiroler Schmäckerln und internationalen Spezialitäten, Ski- & Trockenraum, Lift und gratis WLAN. Haustiere sind nicht erlaubt. Zahlbar vor Ort: Parkplätze nach Verfügbarkeit in ca. 500m Entfernung (Shuttleservice von 8.00h–17.00h): EUR 5,- pN. Ortstaxe.

**Wellness:** Wellness- und Saunawelt mit großem Hallenbad (16x7m), finnischer Sauna, Dampfbad, Infrarotkabine, Kneippanlage und lichtdurchflutetem Relaxraum.

**Verpflegung:** Halbpension: Reichhaltiges Frühstücksbuffet mit Bioecke, nachmittags Kuchen und Snacks, abends 4-Gang-Wahlmenü mit Salat- und Käsebuffet. Weihnachts- und Silvestermenü inklusive.

**Winterspaß:** Mehrmals täglich bringt Sie der gratis Skibus in weniger als zwei Minuten zum Ortszentrum sowie zur Rendl- und Galzigbahn. Direkt an der Talstation steht Ihnen ein gesichertes Ski- und Schuhdepot kostenfrei zur Verfügung. Skibus-haltestelle ca. 50m entfernt. Zur nächsten Langlaufloipe sind es ca. 600m.

**PLUS**

**5% Frühbucherbonus** von 3.12.–20.12. & 21.3.–15.4. bei Buchung bis 30.9. • gratis Bahnhofstransfer von 8.30h–17.00h

Preise in EURO pro Person/Nacht					Code: TIANKE1		
	Verpfl.	Beleg.	3.12.–16.12. 7.1.–3.2. 11.3.–15.4.	17.12.–23.12	24.12.–6.1.	4.2.–10.3.	
<b>DS H</b>	DZ	HP	2–2	165	189	176	
<b>DK H</b>	FamDZ	HP	2–4	171	195	182	
<b>ES H</b>	EZ	HP	1–1	175	199	186	

**Min:** 3.12.–15.4. 4 Nächte **Erm/Preis im Zb.:** 0–2 Jahre 100%, 3–6 Jahre 70%, 7–12 Jahre 50%, 13–15 Jahre 30%, 16–99 Jahre 20% **Zuschläge:** Zimmer mit Südbalkon zur Rendlbahn: EUR 30,- pPN

## ALPINES BALANCE HOTEL WEISSES LAMM \*\*\*\* SEE IM PAZNAUN

modern, zeitlos & traditionell – LammSpa mit Innenpool & Saunawelt – nur 600m zum Skigebiet



**Seehöhe:** 1.050m

**Bahnhof:** Landeck/ca. 14km

**Lage:** In herrlicher Panoramalage über dem Dorf am Berghang mit grandioser Aussicht. Nächstes Skigebiet: See/600m bzw. Ischgl-Samnaun/ca. 15km.

**Zimmer:** Gemütlich eingerichtete Zimmer und Suiten mit viel Holz und edlen Materialien, Bad oder Dusche/WC, Föhn, Leihbademantel, Sat-TV, Safe, WLAN und Balkon. DK (2–3): Doppelzimmer Alpine, ca. 25m². DD (2–4): Doppelzimmer Deluxe, ca. 35m², tw. Dusche und WC getrennt, Doppelwaschbecken, Schlafsofa.

**Ausstattung:** Familiengeführtes Genusshotel, eine harmonische Verbindung von gediegenem Luxus und Tradition, mit gelebter Gastfreundschaft, gemütlicher Kaminbar, Restaurant mit historischer Lammstube und verführerischen Kreationen aus der Tiroler und internationalen Küche, Ski-/Trockenraum, E-Auto-Ladestation (kostenpflichtig), Lift und gratis Parkplätzen. WLAN steht kostenlos zur Verfügung. Zahlbar vor Ort: Garage: EUR 10,- pN. Hund auf Anfrage: EUR 25,- pN. Gitterbett bis 1 Jahr: EUR 25,- pN. Ortstaxe.

**Wellness:** LammSpa auf ca. 1.000m² mit lichtdurchflutetem Hallenbad, Saunawelt mit finnischer Sauna, Bio-Kräutersauna, Aroma- und Sole-Dampfbad, Relaxzonen und Panorama-Lehmsauna im Wellnesshaus, neuer Adults-Only-Rooftop-Spa mit Whirlpool und Skysauna sowie ein Fitnessraum. Gegen Gebühr: Massagen und Schönheitsanwendungen.

**Kinder:** Spielzimmer mit Kletterwand, Jugendraum, Spiele-Verleih, eigene Kindermenüs/-buffet bis 15 Jahre (Erwachsenen-Menü gegen Aufpreis möglich).

**Verpflegung:** Halbpension: Alpines Balance Frühstück vom Buffet, 4-Gang-Abendessen mit Hauptspeisenwahl sowie Salat- und Käsebuffet.

**Winterspaß:** Gratis Skibus ab Hotel zu allen Skigebieten im Paznaun: See (ca. 600m) mit 42,5 Pistenkilometern, Kappl (ca. 6km), Ischgl (ca. 15km) und Galtür (ca. 21km). Die 6km lange Rodelbahn endet nur 50m vom Hotel entfernt.

**PLUS**

täglich frisches Quellwasser am Zimmer • 1 x wöchentlich Begrüßungsabend mit Aperitif

Preise in EURO pro Person/Nacht					Code: TISPLA1	
	Verpfl.	Beleg.	15.12.–22.12. 6.1.–2.2.	23.12.–5.1. 10.2.–23.2.	3.2.–9.2. 24.2.–12.4.	
<b>DK H</b>	DZ Alpine	HP	2–2	160	180	
<b>DD H</b>	DZ Deluxe	HP	2–3	175	200	

**Min:** 15.12.–22.12. & 6.1.–2.2. 4 Nächte/Anr. SA, SO, MO od. DI, 23.12.–5.1. & 3.2.–12.4. 6 Nächte/Anr. SA od. SO **Erm/Preis im Zb.:** 0–1 Jahr 100%, 2–5 Jahre 70%, 6–10 Jahre 55%, 11–15 Jahre 35%, 16–99 Jahre 15% **Zuschläge:** Kurzaufenthalt 1–3 Nächte: EUR 25,- pPN

# SKI ARENA SEEFELD\*)



Gemütliche Pause am Gipfel vom Katzenkopf - Leutasch  
© Olympiaregion Seefeld



<b>1.140–2.064</b>	Höhenlage in Meter
<b>34</b>	Pistenkilometer gesamt
<b>37</b>	Lifte gesamt
<b>7</b>	Ski-/Snowboardschulen
<b>8</b>	Skiverleih
✓	Nachtskilauf
✓	Snowboard-/Funpark
✓	Kinderland
✓	Skiligne
✓	WLAN, gratis
<b>283,50**)</b>	6-Tages-Skipass in EURO (Neben-/Hochsaison)
<b>245</b>	Loipenkilometer gesamt
<b>142</b>	Winterwanderwege in km
<b>7</b>	Rodelbahnen, Anzahl
✓	Schneeschuhwandern
✓	Skitouren
✓	Eislaufen/Eisstockschießen
<b>2</b>	Erlebnisbäder/Thermen
<b>8</b>	Skihütten
✓	gratis Skibus bei gültigem Skipass

\*) umfasst die Skigebiete Rosshütte, Gschwandkopf, Birkenlift & Geigenbühel und Leutasch

\*\*\*) Happy Ski Card – Preise von 2022/23

## BESSER INFORMIERT

**Bergbahnen Rosshütte:** Testsieger 2021 in der Kategorie „Geheimtipp: Weltweit führendes Skigebiet bis 20 km Pisten“ | 14 Lifte & Bahnen | top-präparierte, sonnige Pisten von 1.230 bis 2.064m | Trainings- & Rennpiste „Kaltwasser“ | 4 x wöchentlich Nachtskilauf | Freestyle-Landingbag im Funpark „crazy hole“ | „Sportis Kinderland“ auf 20.000m<sup>2</sup> | Tourenger-Aufstiegsspur | Schirmbar am Murmelebbau mit herrlichem Bergpanorama

**Happy Gschwandkopf Lifte:** Über den Dächern von Seefeld | 5,8 familienfreundliche Pistenkilometer | 8 Schlepp- & 2 Übungslifte | Trainingsgelände von Ski-Profimannschaften | aufregendes Kinderparadies | Sonnenalm am Gipfel des Berges mit atemberaubender Aussicht

**Birkenlift & Geigenbühel:** Perfektes Übungsgelände für Kinder und Anfänger | im Zentrum von Seefeld | 5 leichte Pistenkilometer | Birkys Zauberland

**Skigebiete Katzenkopf-Leutasch & Neuleutasch:** Gute Skibus-Anbindung von Seefeld | Nachtskifahren & abwechslungsreiche Naturrodelbahn am Katzenkopf | übersichtliches Ski-Areal Neuleutasch | ideal für Anfänger und Kinder

**Happy Ski Card:** Mit nur einem einzigen Skipass kommen Sie in den Genuss zwischen den Bergbahnen Rosshütte, den Happy Gschwandkopf Liften sowie Birkenlift und Geigenbühelliften wählen zu können. Gegen Aufpreis ist auch der Nachtskilauf von Mittwoch bis Samstag inkludiert.

**Winter-Erlebnisprogramm:** Von der funkelnenden Fackelwanderung über Vollmond Skating bis zum winterlichen Alpaka-Spaziergang bietet die Region Seefeld ein vielfältiges Programm an Aktivitäten.

## DAS HOTEL EDEN \*\*\*\* SUP. SEEFELD

„Garten Eden & Spa“ mit beheiztem Außenpool – Panorama-Außensauna mit Biotop & Sonnenterrasse – alle Zimmer mit Balkon & Bergblick



Wohnbeispiel Doppelzimmer Comfort

**Seehöhe:** 1.200m  
**Bahnhof:** Seefeld/500m

**Lage:** Ruhig inmitten einer großen Gartenanlage, und doch nur 2 Gehminuten von der belebten Fußgängerzone entfernt. Nächstes Skigebiet: Seefeld-Rosshütte/1km.

**Zimmer:** Wohnen mit Stil! 75 großzügige Zimmer mit Bad und/oder Dusche, WC, Föhn, Leihbademantel, Multimedia-Sat-TV, Minibar, Safe, WLAN und Balkon. DS (2–2): Doppelzimmer Standard, 23–32m². DK (2–3): Doppelzimmer Comfort, 26–35m². DU (2–4): Doppelzimmer Superior, 32–38m², mit Sitzecke und tw. Wohnteil.

**Ausstattung:** Wohlfühl-Resort mit offenem Kamin, Lobby-Bar „Eva’s Versuchung“ mit Bibliothek, Terrasse und Bergblick, Adam’s Bistro Bar & Brasserie, Kinderspielzimmer, Skiraum, gratis WLAN, Lift und kostenfreiem Parkplatz. Zahlbar vor Ort: Garage mit Stromanschluss für E-Autos: EUR 15,- pN. Carport: EUR 10,- pN. Hund auf Anfrage: EUR 25,- pN. Ortstaxe.

**Wellness:** Wellnessbereich „Garten Eden & Spa“ mit beheiztem Außenpool mit Inneneinstieg, Dampfkabine, 2 Saunen, Infrarotkabine, Fitnessraum und Ruhe-raum mit Teebar sowie der einzigartigen Panorama-Außensauna im Garten Eden mit Biotop und Sonnenterrasse, Gegen Gebühr: Massagen, Kosmetik.

**Verpflegung:** Frühstücksbuffet bzw. Langschläfer-Frühstück à la carte bis 12.00h. Bei Halbpension nachmittags Kuchenbuffet, am Abend 5-Gang-Wahlmenü inkl. Salat- & Käsebuffet oder Themenbuffet. Weihnachtsmenü inklusive.

**Winterspaß:** Gratis Skibus ab Hotel zu den Skigebieten Rosshütte (ca. 1km) und Gschwandtkopf (ca. 1,5km) sowie zur nächsten Loipe (500m).

**PLUS**

1 x Eden Spa Gutschein im Wert von EUR 10,- pro Vollzähler ab 5 Nächten

Preise in EURO pro Person/Nacht		Code: TISEED1				
	Verpfl.	Beleg.	26.11.–21.12.	22.12.–6.1.	7.1.–26.1.	
<b>DS B</b>	DZ STA	FR	2–2	103	174	120
<b>DK B</b>	DZ Comfort	FR	2–3	128	199	133
<b>DU B</b>	DZ SUP	FR	2–4	153	224	145
	Verpfl.	Beleg.	27.1.–9.3.	10.3.–6.4.		
<b>DS B</b>	DZ STA	FR	2–2	139	104	
<b>DK B</b>	DZ Comfort	FR	2–3	151	116	
<b>DU B</b>	DZ SUP	FR	2–4	164	129	

**Min:** 26.11.–21.12. & 7.1.–6.4. 2 Nächte, 22.12.–6.1. 5 Nächte **Erm/Preis im Zb.:** 0–4 Jahre 100%, 5–12 Jahre EUR 54,-, 13–14 Jahre EUR 78,- **Zuschläge:** Halbpension: EUR 36,- bzw. bis 31.12. EUR 9,- pPN, kein ZS für Kinder bis 14 Jahre; Silvestergala lt. Buchungssystem

## KRUMERS ALPIN – YOUR MOUNTAIN OASIS \*\*\*\* SUP. SEEFELD

nur 150m von der Talstation „Bergbahnen Rosshütte“ entfernt – 3.400m² große SPA-Oase über 4 Etagen – Kulinarik auf höchstem Niveau



**Seehöhe:** 1.200m  
**Bahnhof:** Seefeld/1km

**Lage:** Ausgezeichnete, ruhige Lage, nur 10 Geh- bzw. 5 Fahrminuten vom Ortskern entfernt. Nächstes Skigebiet Seefeld-Rosshütte/150m.

**Zimmer:** 126 großzügige Zimmer und Suiten mit Bad und/oder Dusche/WC, Föhn, Leihbademantel, Kabel-TV, Minibar, Safe und WLAN. DS (2–2): Doppelzimmer Standard, 25–28m², mit französischem Bett und tw. Balkon. DD (2–3): Doppelzimmer Deluxe, ca. 35m², Balkon oder Terrasse mit Bergblick.

**Ausstattung:** Familiengeführtes, alpines Grandhotel mit Restaurant mit gemütlichen Stuben, Bar am offenen Kamin & Lounge, modernen Veranstaltungsräumen, Ski- & Schuhraum, mehreren Aufzügen und gratis WLAN sowie kostenfreien Park-/Garagenplätzen nach Verfügbarkeit. Zahlbar vor Ort: Hund: EUR 20,- pN. Ortstaxe.

**Wellness:** SPA-Oase auf 3.400m² und über 4 Etagen mit beheiztem Innen- & Außenpool, abwechslungsreicher Saunalandschaft – textil und textiltfrei, Ruheräumen mit Wasserbetten, Fitness- & Yoga-raum sowie gratis Teilnahme am täglich wechselnden Aktivprogramm. Gegen Gebühr: Kosmetik, Massagen, Anwendungen.

**Verpflegung:** Halbpension: Reichhaltiges Frühstücksbuffet, nachmittags hausgemachte Kuchen und Snacks, Abendessen in Buffetform oder als 5-Gang-Wahlmenü inkl. großem Salatbuffet. Weihnachtsmenü inklusive.

**Winterspaß:** Zum Seefelder Skigebiet „Rosshütte“ mit Skischule, Skiverleih und Skidepot sowie zur nächsten Skibushaltestelle sind es nur 5 Gehminuten.

**PLUS**

**10% Ermäßigung** von 7.12.–21.12., 7.1.–27.1. & 3.3.–1.4. ab 7 Nächten • Begrüßungsgetränk bei Anreise

Preise in EURO pro Person/Nacht		Code: TISEKU1				
	Verpfl.	Beleg.	7.12.–21.12. 3.3.–1.4.	22.12.–6.1.	7.1.–27.1.	
<b>DS H</b>	DZ STA	HP	2–2*	150	269	188
<b>DD H</b>	DZ Deluxe	HP	2–3*	162	282	199
	Verpfl.	Beleg.	28.1.–8.2.	9.2.–24.2.	25.2.–2.3.	
<b>DS H</b>	DZ STA	HP	2–2*	202	229	202
<b>DD H</b>	DZ Deluxe	HP	2–3*	213	241	213

**Min:** 9.2.–24.2. 5 Nächte, 26.12.–6.1. 7 Nächte **Erm/Preis im Zb.:** 0–3 Jahre 100%, 4–5 Jahre EUR 15,-, 6–11 Jahre EUR 50,-, 12–14 Jahre EUR 60,-; \* max. 2 Erw. + 1 Kind bis 14 Jahre **Zuschläge:** Wochenendaufenthalt FR & SA (außer 22.12.–6.1.): EUR 40,- pZN; Silvestergala (obligat.) am 31.12.: EUR 127,-, Kinder 4–14 Jahre EUR 58,-, kein ZS für Kinder bis 3 Jahre

# HOTEL KLOSTERBRÄU \*\*\*\*\* & SPA SEEFELD

Luxus, Tradition & Innovation vereint durch 200jährige persönliche Familienführung – 9 abwechslungsreiche Restaurants & Dinnerlocations – mehrfach ausgezeichnete „Spiritual Spa“ Wellnessbereich auf 3.500m² – Urlaub mit Hund „5 Sterne für 4 Pfoten“

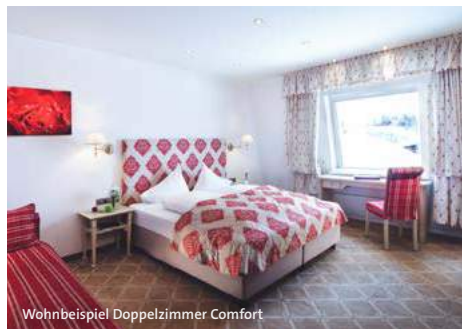

Wohnbeispiel Doppelzimmer Comfort



Weinkeller



**Seehöhe:** 1.200m  
**Bahnhof:** Seefeld/300m

**Lage:** Im Herzen der Fußgängerzone und doch inmitten der Natur. Die Rückseite des Hotels grenzt direkt an den 100.000m² großen Privatgarten an. Nächstes Skigebiet Seefeld-Rosshütte/500m.

**Zimmer:** Komfort, Luxus, Individualität – 90 individuell gestaltete Zimmer und Suiten, tw. mit exklusiven Designelementen, sowie mit Badewanne oder Dusche, WC, Föhn, Leihbademantel und Pantoffeln, Sat-TV mit Sky-Programmen, Safe, Minibar, Nespresso-Maschine und WLAN. DK (2–2): Doppelzimmer Comfort, 30m², ohne Balkon. DD (2–4): Doppelzimmer Premium mit Balkon, ca. 30m², trendige Lifestyle-Einrichtung mit Designbadezimmer. SS (2–4): Classic Suite, ca. 55m², optisch getrennter Wohn- und Schlafbereich, tw. Balkon. SD (2–3): Premium Suite mit Balkon, ca. 49m², cooles und frisches Interieur, luxuriöses Badezimmern und Klimaanlage.

**Ausstattung:** Einzigartig und höchst individuell präsentiert sich das in 6. Generation privat geführte Wellnesshotel in einem ehemaligen Augustinerkloster. Für Ihr kulinarisches Wohl sorgen 9 abwechslungsreiche Restaurants und Dinnerlocations, darunter die Ritter Oswald Stube, der Gewölbesaal, das Vital-Bistro und der Bräukeller Grill & Veggie mit eigener Bierbrauerei. Eine wunderschön gestaltete Lounge und Pianobar mit abwechslungsreichem Musikprogramm, ein 500 Jahre junger Klosterkeller mit Spitzenweinen und ein Tagungsraum runden das Angebot ab. Lift im Haus vorhanden. WLAN nutzen Sie kostenfrei. Zahlbar vor Ort: Bewachter Parkplatz in der Nähe: EUR 8,50 pN. Garage/Box: EUR 25,- pN. Hund: EUR 30,- pN bzw. einmalige Endreinigung ab zwei Hunden. Ortstaxe.

**Wellness:** Spiritual Spa & Wellnessbereich auf 3.500m² mit ganzjährig beheiztem 17m-Außenschwimmbecken mit Indoor-Einstieg, großem Innenschwimmbecken mit Gewölbepool und Kaminlounge, Saunalandschaft mit 8 Themensaunen, darunter die weltchönste, komplett handgeschnitzte Sauna mit täglich geführten Saunagängen, Rasul-Grotte, Familien-Textilsauna, Kneipptrittbecken, Meditationsgang, Fitnessraum und exklusiven Entspannungsräumen. Gegen Gebühr: Massagen, Kosmetik, Körperbehandlungen, wohltuende Bäder, Private SPA, Spa-Konzept „FEEL YOUNIQUE“.

**Kinder:** 6 x wöchentlich Kinderbetreuung ab 3 Jahren von 14.00h–21.30h, Spielzimmer mit Ritterburg und Rutsche, Mal- und Bastelecke, Jugendraum, Tischfußball, Nintendo Wii und DVD-Player, ausgewogene Kindermenüs.

**Verpflegung:** 3/4 Vital Gourmet-Pension: Vielfältiges Frühstücksbuffet bis 11.00h, mittags Auswahl an leichten und regionalen Wellnessgerichten, nachmittags Kuchen, am Abend 6-gängiges Gourmet-Wahlmenü mit großzügigem Salatbuffet und Käseauswahl. Wöchentlich abwechslungsreiche kulinarische Abende.

**Aktivitäten:** Tägliches Animations- & Erlebnisprogramm mit dem Freizeit- und Aktivitätenguide, Yogastunden im hauseigenen Yogaraum, Pilates-Kurse.

**Winterspaß:** Mehrmals täglich bringt Sie der kostenfreie Hotel-Shuttlebus zu den beiden Seefeld Skigebieten Gschwandtkopf und Rosshütte sowie zum nächsten Loipeneinstieg (ca. 200m). Skipassservice und Skiverleih im Haus.

**PLUS**

- Begrüßungsdrink bei Anreise
- Obst & Mineralwasser am Zimmer
- 2 x wöchentlich Aperitif im 500 Jahre jungen Weinkeller
- gratis Transfer vom/zum Bahnhof Seefeld

Preise in EURO pro Person/Nacht				Code: TISEKL1		
		Verpfl.	Beleg.	1.12.–21.12.	1.12.–21.12. ab 8 Nächten	7.1.–1.2. 1.3.–7.4.
<b>DK H</b>	DZ Comfort	HP	2–2	246	221	257
<b>DD H</b>	DZ Premium	HP	2–4	261	235	272
<b>SS H</b>	Suite Classic	HP	2–4	329	296	346
<b>SD H</b>	Suite Premium/ Garten	HP	2–3	455	410	472
		Verpfl.	Beleg.	7.1.–1.2. 1.3.–7.4. ab 8 Nächten	2.2.–29.2.	2.2.–29.2. ab 8 Nächten
<b>DK H</b>	DZ Comfort	HP	2–2	231	294	265
<b>DD H</b>	DZ Premium	HP	2–4	245	329	296
<b>SS H</b>	Suite Classic	HP	2–4	311	431	388
<b>SD H</b>	Suite Premium/ Garten	HP	2–3	425	573	514

**Min:** 1.12.–21.12., 7.1.–8.2., 26.2.–28.3. & 3.4.–7.4. bei Anr. FR 2 Nächte, 29.3.–2.4. 3 Nächte, 9.2.–25.2. 4 Nächte (keine Anr. am SA) **Zuschläge:** Kurzaufenthalt 1–3 Nächte: EUR 20,- pPN **Erm/Preis im Zb.:** 0–2 Jahre 100%, 3–5 Jahre EUR 45,-, 6–10 Jahre EUR 95,-, 11–15 Jahre EUR 140,-, 16–99 Jahre EUR 179,-



## HOTEL WIESE \*\*\* ST. LEONHARD IM PITZTAL

familiengeführtes Tiroler Traditionsotel – ganzjährig beheizter Outdoor-Pool mit Saunahütte – gratis Skibus ab Hotel in alle Skigebiete des Pitztals



**Seehöhe:** 1.200m  
**Bahnhof:** Imst/18km

**Lage:** Im Ortsteil Wiese, umrahmt von tief verschneiten Wiesen und Wäldern zwischen St. Leonhard und Jerzens. Nächstes Skigebiet: Hochzeiger/9km.

**Zimmer:** 27 liebevoll gestaltete Zimmer im traditionellen Tiroler Stil mit Dusche/WC, Föhn, Sat-TV, WLAN und tw. Balkon. DS (2–3): Doppelzimmer, ca. 17m<sup>2</sup>. DD (2–2): Doppelzimmer Deluxe, ca. 26m<sup>2</sup>, neue luxuriöse Zimmer mit Leihbademantel, Boxspringbett und Wohlfühl-Sitzecke. DF (2–4): Familienzimmer, ca. 25m<sup>2</sup>, mit Ausziehcouch. ES (1–1): Einzelzimmer, ca. 13m<sup>2</sup>.

**Ausstattung:** Erleben Sie die herzliche Gastlichkeit und die familienfreundliche Atmosphäre in dem von Familie Melmer seit über 30 Jahren persönlich und liebevoll geführten Tiroler Traditionsotel. Das Hotel erwartet Sie mit einem großen Speisesaal, einer gemütlichen Hotelbar und Café, einem ausgezeichneten à la carte Restaurant mit typisch österreichischen Schmankerln, einem Skikeller, kostenlosem WLAN und gratis Parkplätzen. Zahlbar vor Ort: Hund auf Anfrage: EUR 18,- pN. Ortstaxe.

**Verpflegung:** Halbpension: Reichhaltiges Frühstücksbuffet, abends 4-Gang-Wahlmenü (mit oder ohne Fleisch) inklusive Salatbuffet.

**Wellness:** Ganzjährig beheizter Outdoor-Pool und Saunahütte am Pool mit finnischer Kräutersauna und separatem Ruheraum. Gegen Gebühr: Leihbademantel.

**Winterspaß:** Der gratis Skibus hält direkt vor dem Hotel und bringt Sie in kürzester Zeit zu gleich 3 Skigebieten: dem beliebten Familienskigebiet Hochzeiger (9km) mit 40 Pistenkilometer, dem Skigebiet und Langläuferparadies Riffelsee (16km) und dem Pitztaler Gletscher (16km). Die Langlaufloipe erreichen Sie nach nur 50m.

**PLUS**

Begrüßungsschnaps

Preise in EURO pro Person/Nacht		Code: TISLW11					
	Verpfl.	Beleg.	2.12.–15.12. 6.1.–26.1. 2.3.–22.3.	16.12.–25.12. 27.1.–9.2. 17.2.–1.3.	26.12.–5.1. 10.2.–16.2.	23.3.–5.4.	
<b>DSH</b>	DZ	HP	2–2	75	85	98	85
<b>DDH</b>	DZ Deluxe	HP	2–2	105	115	128	115
<b>DFH</b>	DZ Family	HP	2–4	75	85	98	85
<b>ESH</b>	EZ	HP	1–1	85	95	108	95

**Min:** 2.12.–25.12., 6.1.–26.1. & 2.3.–5.4. 4 Nächte, 27.1.–9.2. & 17.2.–1.3. 5 Nächte, 26.12.–5.1. 7 Nächte, 10.2.–16.2. 7 Nächte/Anr. SA **Erw/Preis im Zb.:** 0–2 Jahre 100%, 3–9 Jahre 50%, 10–14 Jahre 30% **Zuschläge:** Kurzaufenthalt 1–3 Nächte von 2.12.–25.12., 6.1.–26.1. & 2.3.–5.4.: + 15%; Weihnachtsgala (obligat.) am 24.12.: EUR 29,-; Silvestergala (obligat.) am 31.12.: EUR 35,-, Kinder 3–9 Jahre je EUR 12,-, 10–14 Jahre je EUR 18,-; kein ZS für Kinder bis 2 Jahre

## WELLNESS HÜTTENDORF ST. LEONHARD IM PITZTAL

exklusive Chalets im Tiroler Stil – ganzjährig beheizter Outdoor-Pool mit Saunahütte – tägliches Frühstücksservice – gratis Skibus ab Hotel



**Seehöhe:** 1.200m  
**Bahnhof:** Imst/18km

**Lage:** Das Wellness-Hüttendorf befindet sich direkt neben dem dazugehörigen Hotel Wiese am Ortsrand von St. Leonhard im Pitztal. Nächstes Skigebiet: Hochzeiger/9km.

**Chalets:** 3 exklusive Chalets im modernen Tiroler Stil mit Bad und/oder Dusche/WC, Föhn, Leihbademantel, voll ausgestatteter Küche, offenem Wohn-Essbereich, Wohnstube mit Kaminofen, gemütlicher Sitzecke und Ausziehcouch für Kinder, Flatscreen-TV, WLAN, Terrasse und Balkon. XC (2–4): Chalet für 2–4 Personen, ca. 46m<sup>2</sup>, 1 Schlafzimmer, Wohnstube mit Ausziehcouch. XE (4–6): Chalet für 4–6 Personen, 68m<sup>2</sup>, 2 getrennte Schlafzimmer, Wohnstube mit Ausziehcouch, 2 Bäder. Tägliche Reinigung sowie Endreinigung, Strom, Wasser und Heizung inklusive.

**Ausstattung:** Im dazugehörigen Hotel Wiese erwarten Sie ein Empfangsbereich mit Rezeption, eine Bar und ein Restaurant mit österreichischer Schmankerlküche. Gratis Parkplätze am Hüttendorf. WLAN steht kostenfrei zur Verfügung. Zahlbar vor Ort: Hund auf Anfrage: EUR 18,- pN. Ortstaxe.

**Verpflegung:** Ein täglich lt. Frühstückliste individuell nach Ihren Wünschen zusammengestellter Frühstückskorb wird bis 7.30h zu Ihrem Chalet geliefert.

**Wellness:** Ganzjährig beheizter Outdoor-Pool und Saunahütte am Pool mit finnischer Kräutersauna und separatem Ruheraum.

**Winterspaß:** Der gratis Skibus, der direkt vor dem Hotel hält, bringt Sie innerhalb kürzester Zeit zu gleich 3 Skigebieten: dem beliebten Familienskigebiet Hochzeiger (9km), dem Skigebiet und Langläuferparadies Riffelsee (16km) und dem Pitztaler Gletscher (16km). Der Einstieg in die Talloipe mit über 20km ist nur 50m entfernt.

**PLUS**

Begrüßungsschnaps

Preise in EURO pro Person/Nacht		Code: TISLWH1				
	Verpfl.	Beleg.	2.12.–15.12.	16.12.–25.12.	26.12.–5.1. 10.2.–16.2.	
<b>XC B</b>	Chalet	FR	2–4*	90	130	150
<b>XE B</b>	Chalet	FR	4–6**	90	130	150

	Verpfl.	Beleg.	6.1.–2.2. 2.3.–22.3.	3.2.–9.2. 17.2.–1.3.	23.3.–5.4.	
<b>XC B</b>	Chalet	FR	2–4*	95	115	130
<b>XE B</b>	Chalet	FR	4–6**	95	115	130

**Min:** 2.12.–5.4. 5 Nächte **Erw/Preis im Zb.:** 0–2 Jahre EUR 15,-, 3–9 Jahre EUR 50,-, 10–14 Jahre EUR 65,-; \* max. 2 Erw. + 2 Kinder bis 14 Jahre, \*\* max. 4. Erw. + 2 Kinder bis 14 Jahre

## HOTEL AMADEUS MICHELUZZI \*\*\*\* SERFAUS

Urlaub im sonnigsten Ort Tirols – familiär geführt & ungezwungenes Flair – Wellnessbereich mit Hallenbad



**Seehöhe:** 1.429m

**Bahnhof:** Landeck/25km

**Lage:** In ruhiger, unverbauter Lage abseits von Lärm und Alltagsstress und doch nur wenige Gehminuten vom Zentrum entfernt. Serfaus ist der einzige autofreie Wintersportort Österreichs. Nächstes Skigebiet: Serfaus-Fiss-Ladis/300m.

**Zimmer:** 60 großzügige und mit viel Liebe zum Detail eingerichtete Zimmer mit hochwertiger Ausstattung, Bad oder Dusche/WC, Föhn, Sat-TV, Safe, WLAN und Balkon oder Terrasse. DU (2–4): Superior-Doppelzimmer Kat. A/B/C, 42–45m².

**Ausstattung:** Familiär geführtes Hotel mit ungezwungenem Flair, Hausbar am offenen Kamin in der gemütlichen Hotellobby, Aufenthalts- und Leseraum, elegantem Speisesaal mit Terrasse, Tiroler Zirben-Stube und buntem Kinderspielzimmer mit Tischfußball. Lift und gratis Parkplätze nach Verfügbarkeit vorhanden. Gratis WLAN im gesamten Hotel. Zahlbar vor Ort: Garage: EUR 19,- pN. Hund: EUR 19,- pN. Ortstaxe.

**Wellness:** 350m² große Wellnessanlage mit Hallenbad mit herrlichem Bergpanorama, finnischer Sauna, Dampfbad, Infrarotkabine und Ruheraum. Gegen Gebühr: Massagen und Kosmetikanwendungen.

**Verpflegung:** Halbpension Plus: Reichhaltiges Frühstücksbuffet mit Bioecke, Saft und Teebar, Nachmittagsjause mit kalten/warmen Speisen, Kuchen oder Strudel und Obst, am Abend 5-Gang-Wahlmenü mit Salatbuffet und Käseauswahl.

**Winterspaß:** Die kostenlose Luftkissen-U-Bahn bringt Sie rasch und bequem zum Einstieg in das Skigebiet Serfaus-Fiss-Ladis mit 212 Pistenkilometern. Eine Station ist nur wenige Meter vom Hotel entfernt. Abseits der Pisten erwarten Sie ca. 30 Loipenkilometer, 100km geräumte Winterwanderwege, Rodelbahnen – bei Tag und bei Nacht, traumhafte Routen für Schneeschuhwanderungen sowie Funsportarten wie Ski-Fox, Snake-Gliss und Segway-Trekking.

Preise in EURO pro Person/Nacht						Code: TISFAM1
	Verpfl.	Beleg.	15.12.–16.12. 7.1.–27.1.	17.12.–23.12.	24.12.–30.1. 28.1.–10.2.	
<b>DU H</b>	DZ SUP Kat. ABC	HP	2–4	155	178	200
	Verpfl.	Beleg.	31.12.–6.1.	11.2.–24.2.	25.2.–31.3.	
<b>DU H</b>	DZ SUP Kat. ABC	HP	2–4	267	244	200

**Min:** 15.12.–16.12. 2 Nächte, 17.12.–31.3. 4 Nächte/Anr. SO od. 3 Nächte/Anr. DO od. 7 Nächte/Anr. SO od. DO **Ern/Preis im Zb.:** 0–2 Jahre 80%, 3–5 Jahre 70%, 6–12 Jahre 50%, 13–99 Jahre 20% **Zuschläge:** Weihnachtsmenü (obligat.) am 24.12. & Silvestermenü (obligat.) am 31.12.: je EUR 90,-; Kinder 0–12 Jahre lt. Erm.

## EXPLORER HOTEL ÖTZTAL UMHAUSEN

nachhaltig, sportlich & unkompliziert – zertifiziertes Passivhaus-Hotel – Sport Spa mit Sauna, Dampfbad, Infrarotkabine & Fitnessgeräten



**Seehöhe:** 1.046m

**Bahnhof:** Ötztal/15km

**Lage:** Im charmanten Ort Umhausen, nur einen Katzensprung von Tirols größter Therme, dem AQUA DOME, entfernt. Nächstes Skigebiet: Hochoetz/ca. 9km.

**Zimmer:** Ausgestattet mit Dusche/WC, Föhn, Flatscreen-TV, Safe und WLAN sowie zahlreichen Ablageflächen und einer großen Sitzbank mit bequemen Sitzkissen im Panoramafenster werden die 100 trendig und funktionell eingerichteten Design-Zimmer sportlich-aktiven Gästen gerecht. DS (2–3): Doppelzimmer, ca. 21m². DX (1–1) Doppelzimmer zur Alleinbenutzung.

**Ausstattung:** Neben lockerer Atmosphäre und modernem Design bietet das nach nachhaltigen Prinzipien errichtete Passivhaus-Hotel die großzügige Explorer Lounge mit Sitzcken, Frühstücksbereich und einer gemütlichen Bar, beheizbare Sportlocker zum Aufbewahren der Sportausrüstung, die „Explorer Wall“ mit Infos zur Region und den Skigebieten, eine Werkbank zum Präparieren der Sportgeräte, Waschmaschine & Trockner, einen Skikeller, 2 Tagungsräume und einen Lift. WLAN steht kostenfrei zur Verfügung. Zahlbar vor Ort: Garage: EUR 9,- pN. Parkplatz: EUR 1,- pN. Hund: EUR 20,- pN. Ortstaxe.

**Wellness:** Sport Spa mit Sauna, Dampfbad, Infrarotkabine, Relaxliegen und modernen Cardio-Fitnessgeräten.

**Verpflegung:** Reichhaltiges, vitales Frühstücksbuffet mit regionalen Produkten.

**Winterspaß:** Gratis Skibus zum Skigebiet Hochoetz (9km) sowie zu den TOP Skigebieten Sölden (23km) und Obergurgl-Hochgurgl (36km). Skibushaltestelle in nächster Nähe.

Preise in EURO pro Person/Nacht						Code: TIUMEX1
	Verpfl.	Beleg.	24.12.–25.12. 7.1.–31.1. 10.3.–5.4. SO–MI	24.12.–25.12. 7.1.–31.1. 10.3.–5.4. DO–SA	26.12.–6.1.	
<b>DS B</b>	DZ	FR	2–3	60	80	110
<b>DX B</b>	DZ single use	FR	1–1	90	110	150
	Verpfl.	Beleg.	1.2.–7.2. 18.2.–9.3. SO–MI	1.2.–7.2. 18.2.–9.3. DO–SA	8.2.–17.2.	
<b>DS B</b>	DZ	FR	2–3	70	95	110
<b>DX B</b>	DZ single use	FR	1–1	110	135	150

**Min:** 24.12.–25.12., 7.1.–7.2. & 18.2.–5.4. 4 Nächte, 8.2.–17.2. 7 Nächte, 26.12.–6.1. 7 Nächte/Anr. 26.12., 27.12. & 1.1. **Ern/Preis im Zb.:** 0–5 Jahre 100%, 6–11 Jahre EUR 20,-, 12–99 Jahre EUR 25,- **Feiertage:** 25.12., 1.4. = DO–SA Preise **Wochenpreise** von 7.1.–7.2. & 18.2.–5.4. lt. Buchungssystem

# AQUA DOME – TIROL THERME LÄNGENFELD \*\*\*\* SUP. LÄNGENFELD

die perfekte Symbiose aus Hotel, Therme & Spa – Eintritt in die Therme AQUA DOME inklusive – Premium-Spa-Bereich SPA 3000 exklusiv für Hotelgäste



**Seehöhe:** 1.173m  
**Bahnhof:** Ötztal/25km

**Lage:** Ruhig und idyllisch, inmitten der einzigartigen Bergwelt des Tiroler Ötztals. Zum Ortszentrum von Längenfeld sind es ca. 200m. Nächstes Skigebiet: Sölden/13km.

**Zimmer:** Die 200 Zimmer und Suiten im zeitlosen Stil mit geräumigem Badezimmer mit Badewanne oder Dusche, WC, Föhn, Leihbademantel, TV, Minibar inkl. alkoholfreier Getränke, WLAN und Panoramabalkon oder Terrasse versprühen Tiroler Gemütlichkeit. DS (2–3): Doppelzimmer Auszeit Nord ca. 35m², thermenseitig. DK (2–3): Doppelzimmer Auszeit Süd, ca. 35m², südseitig. JS (2–4): Junior Suite Freiraum Nord, ca. 65m², optisch getrennter Wohnteil, tw. offener Kamin, thermenseitig. JK (2–4): Junior Suite Freiraum Süd, ca. 65m², südseitig. AS (2–6): Appartement Raumwunder, ca. 68m², 2 Doppelzimmer mit Verbindungstüre. DX (1–1): Doppelzimmer Auszeit Nord zur Alleinbenutzung.

**Ausstattung:** Naturnahe, elegante Anlage mit Bar- & Loungebereich mit Live-Musik, exklusivem Hotelrestaurant mit anspruchsvoller Kulinarik und regionalen Produkten, Vinothek, großem Seminarbereich, beheiztem Skikeller, Lift und kostenlosen Park-/Garagenplätzen. WLAN nutzen Sie im gesamten Hotel kostenfrei. Zahlbar vor Ort: Hund: EUR 38,- pN. Ortstaxe.

**Wellness:** Im Premium-Spa-Bereich SPA 3000 – exklusiv für Hotelgäste – werden Ötztaler Ressourcen wie duftende Kräuter, belebende Mineralien, funkelnde Edelsteine sowie Feuer, Eis und Thermalwasser authentisch, nachhaltig und regional-spezifisch in Szene gesetzt. Auf 2.000m² erwarten Sie eine Alpenkräutersauna, eine Moosgumpe – Entspannungsbecken mit Moosinszenierungen, ein Ötztaler Mineralbad, eine Bergfeuersauna, eine Veranda und Entspannungsräume. Ein beheizter Bademantelgang führt zu Tirols größter und modernster Therme, dem AQUA DOME. Hier erwarten Sie auf ca. 20.000m² 12 Innen- und Außenbecken, zum Teil gefüllt mit schwefelhaltigem Thermalwasser (34–36°C), eine abwechslungsreiche Saunawelt mit unterschiedlichen Saunen von sanften 55°C bis 100°C, ein Fitnessstudio und mehrere Ruheazonen. Gegen Gebühr: Mehrfach ausgezeichnete Treatment & SPA Bereich mit u. a. Massagen, Bädern, Gesicht- und Körperbehandlungen, NEW WAVE Signature Rituals, hauseigene Kosmetiklinie thermal deep.

**Kinder:** Kinderbetreuung ab 3 Jahren und Animation von 11.00h–18.00h in der „Alpen Arche Noah“ im Thermenbereich, AQUAKI Wasserpark, große Spielwelt, Familien-Ruhezone, Reifen- und Trichterutschs.

**Verpflegung:** AlpinVital Halbpension: Reichhaltiges Vital-Frühstück vom Buffet, abends abwechselnd Themenbuffet oder 5-Gang-Wahlmenü. Wöchentlich Vorspeisen-, Salat- und Dessertbuffet. Regionaltypisch trifft genial lokal: Bei der Zubereitung der Speisen werden traditionelle Tiroler Rezepte mit Schmankerln aus den Nachbarländern verfeinert und vom Küchenteam überraschend neu interpretiert. Was herauskommt, ist ein breites Spektrum an kulinarischen Genüssen, das Seinesgleichen sucht.

**Aktivitäten:** Tägliches Aktivprogramm im Fitnesscenter mit u. a. Slingtraining, Spinning, Yoga und Jumping Fitness, Wochenprogramm mit u. a. Rodelabenden, Schneeschuhwanderungen, Eisstockschießen und Skiguiding.

**Winterspaß:** Nur 13km vom AQUA DOME entfernt liegt der Weltcuport Sölden, eines der bekanntesten Ski- und Snowboardzentren Europas, mit 148 Pistenkilometern. Der gratis Skibus hält direkt vor dem Hotel und bringt Sie mehrmals täglich lt. Fahrplan in das Skigebiet von Sölden sowie auch in das schneesichere Skigebiet Obergurgl-Hochgurgl (ca. 27km). Skiverleih und Skipassservice im Hotel. Ein 50km umfassendes Loipennetz führt direkt am Hotel vorbei. 200km geräumte Winterwanderwege, unzählige Rodelbahnen, Schneeschuhwanderungen und Pferdeschlittenfahrten machen das Ötztal zum Eldorado für Winterbegeisterte.

**PLUS**

Begrüßungscocktail bei Anreise • täglich frischer Obstgruß am Zimmer

Preise in EURO pro Person/Nacht				Code: TILAAQ1
		Verpfl.	Beleg.	18.12.–21.12. 7.1.–9.2. 18.2.–21.3.
<b>DS H</b>	DZ Auszeit Nord	HP	2–3	274
<b>DK H</b>	DZ Auszeit Süd	HP	2–3	281
<b>JS H</b>	JunSuite Freiraum Nord	HP	2–4	344
<b>JK H</b>	JunSuite Freiraum Süd	HP	2–4	351
<b>AS H</b>	APP Raumwunder	HP	2–6	374
<b>DX H</b>	DZ Auszeit Nord single use	HP	1–1	384
<b>Min:</b> 18.12.–21.12., 7.1.–9.2. & 18.2.–21.3. 3 Nächte <b>Erm/Preis im Zb.:</b> 0–2 Jahre 100%, 3–5 Jahre 70%, 6–10 Jahre 60%, 11–14 Jahre 50%, 15–99 Jahre 30%				

# FASZINIERT DICH.

- Hervorragend für Familien!
- TOP-Kinderbetreuung im BIG Family Stubai
- Kinder unter 10 Jahren fahren frei
- Größtes Gletscherskigebiet Österreichs mit 35 Abfahrten
- Schneesicher von Oktober bis Juni
- 4 Skigebiete mit Charakter
- Grösste Rodelarena Tirols
- Snowparks und Powder Department
- Nur 20 Minuten von Innsbruck

*stubai*



[www.stubai.at](http://www.stubai.at)

**Tirol**

## WINTER AKTIV

Nur 20 Minuten von Innsbruck entfernt, versprechen gleich vier Skigebiete Schneesicherheit, weitläufige und bestens präparierte Pisten und sorgenfreies Skivergnügen für Groß und Klein: der Stubai Gletscher, Österreichs größtes Gletscherskigebiet, das Familienskigebiet Schlick 2000 in Fulpmes, das anfängerfreundliche Skigebiet der Serlesbahnen in Mieders sowie die Elferbahnen für Anspruchsvolle in Neustift. Authentisches Naturerlebnis erwartet Sie auf über 60 Kilometer Loipen in allen Höhenlagen, zehn Naturrodelbahnen, drei Eislaufplätzen und über 80 Kilometer geräumten Winterwanderwegen. Geprüfte Bergführer sind die idealen Begleiter beim Schneeschuhwandern, Eisklettern oder einer Skitour. Bei Gleitschirm- oder Drachenflügen entdecken Sie die Stubai Bergwelt von oben.

## WINTER GENUSS

Das Stubaital gilt als die Region für aktive Genießer, und damit sind neben Bewegung auch die Sinne gemeint: Essen im Stubaital steht für reinsten Genuss und echte authentische Küche. Die Palette reicht von herzhaft warmen Knödelvariationen über deftig geräucherte Speck-Jausen bis hin zu süß duftendem Kaiserschmarren. Ob traditionelle Tiroler Küche oder beliebte italienische Klassiker – in den Restaurants am Stubai Gletscher finden Sie alles, was schmeckt. Dazu kommen außergewöhnliche Restaurants wie die Gaststube Schaufelspitz mit gehobener österreichischer Küche, oder das Restaurant Eisgrat mit eigener Pasta-Manufaktur.

## WINTER TRADITION

Wenn zwischen Dreikönig und Aschermittwoch die Maschger wieder durch Neustift ziehen, geht es rund in den Wirtsstuben. Es wird auf'spielt, getanzt und geplattelt. Gilt es doch in der Fasnacht dafür zu sorgen, dass der Winter dem Frühling Platz macht, damit die Ernte im Tal gut und reichlich ausfällt. Die Adventwochen gehören zu den festlichen Highlights im Stubaital. In den Dörfern locken romantische Weihnachtsmärkte mit traditionellem Kunsthandwerk, selbstgemachtem Glühwein und heißem Punsch.

## WINTER HIGHLIGHTS

- Stubai Premiere** Großes Snowpark Opening im Stubai Zoo von 3.11.–5.11. mit großer Test-Area und vielen Side-Events.
- Intersport Schneetage** Testen Sie von 9.11.–12.11. am Stubai Gletscher neues Material sowie heiße Trends rund um die Wintersport-Saison 2023/24.
- FIS Freeski Weltcup Stubai** Vom 22.11.–25.11. trifft sich die Weltelite der Freeskier im Snowpark DC Stubai Zoo.
- Ski & BBQ** Bei diesem einzigartigem Grillevent Mitte März schüren die besten Grill-Teams in der Schlick 2000 das Feuer.
- Night of Colours** An acht Terminen von Jänner bis März präsentierte sich die Ski-Night-Show funkelnd, farbenfroh und feurig.



# SKIREGION STUBAITAL\*)

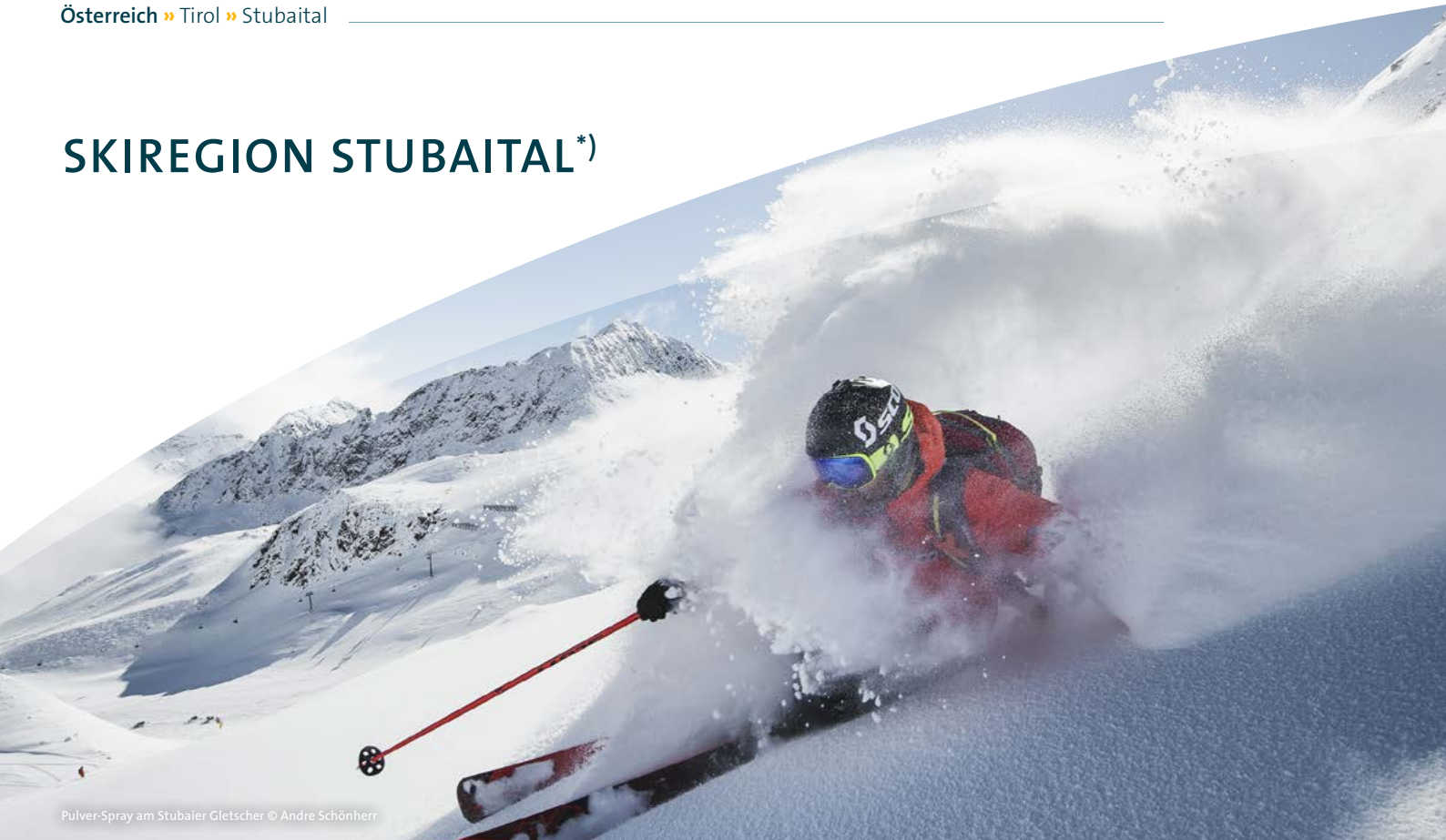

Pulver-Spray am Stubaier Gletscher © Andre Schönherr

**INTERSPORT RENT**

**Buche dein Sportequipment online & spare 10%!**



<b>1.000–3.210</b>	Höhenlage in Meter
<b>109</b>	Pistenkilometer gesamt
<b>45</b>	Lifte gesamt
<b>6</b>	Ski-/Snowboardschulen
<b>21</b>	Skiverleih
–	Nachtskilauf
✓	Snowboard-/Funpark
✓	Kinderland
✓	Skiline
✓	WLAN, gratis
<b>298</b>	6-Tages-Skipass in EURO (Neben-/Hochsaison)
<b>60</b>	Loipenkilometer gesamt
<b>80</b>	Winterwanderwege in km
<b>10</b>	Rodelbahnen, Anzahl
✓	Schneeschuhwandern
✓	Skitouren
✓	Eislaufen/Eisstockschießen
<b>2</b>	Erlebnisbäder/Thermen
<b>30</b>	Skihütten
✓	gratis Skibus bei gültigem Skipass

## BESSER INFORMIERT

**Stubaier Gletscher:** Das größte Gletscherskigebiet Österreichs | nur 45 Autominuten von Innsbruck entfernt | Schneegarantie von Oktober bis Mai | 26 Seilbahn- und Lifтанlagen | 35 Abfahrten in allen Schwierigkeitsgraden | Snowpark Stubai Zoo | Powder Department Stubaier Gletscher | BIG Family – Top Kinderbetreuung für Kinder von 3–15 Jahren | gratis Skipass für Kinder unter 10 Jahren

**Schlick 2000:** Größtes Familienskigebiet im vorderen Stubaital | 19 Abfahrten & 22 Pistenkilometer | längste beschneite Talabfahrt im Stubaital | Stubai-park Schlick 2000 & Speed-Strecke | BIG Ron's Kinderland | 9 urige Hütten, Bars & Restaurants | spektakuläre Skishows | gratis Skipass für Kinder unter 8 Jahren

**Elferbahnen:** Anspruchsvolles Skivergnügen mit Carvingpisten in Extrembreite | Naturschnee pur auf 7 Pistenkilometern | 3 unendlich lange Rodelbahnen & Nachtrodeln | Top Fluggebiet für Paragleiter

**Serlesbahnen:** 7 Abfahrten mit 5,7 Pistenkilometern in 2 Schwierigkeiten | familienfreundlich & preiswert | Kinderland an der Talstation | märchenhaftes Winterwandern | Rodelspaß bei Tag & Nacht

**SKI plus CITY Pass:** Weltweit einzigartig! Mit diesem innovativen Pass nutzen Sie nicht nur 13 Skigebiete, darunter alle Skigebiete im Stubaital, Axamer Lizum, Patscherkofel und Glungezer, sondern auch 22 Erlebnisangebote in und um Innsbruck sowie das Badeparadies StuBay & Hallenbad Axams (6-Tages-Pass EUR 324,- pro Erwachsener).

\*) umfasst die Skigebiete Stubaier Gletscher, Schlick 2000/Fulpmes, Serlesbahnen/Mieders und Elferbahnen/Neustift

## SEPP & HANNIS SUITEN IM DORF NEUSTIFT IM STUBAITAL

Serviced Apartments mit Hotelkomfort – Benutzung der Wohlfühlwelt im Stubaierhof – gratis Skibus im gesamten Stubaital



**Seehöhe:** 1.000m

**Bahnhof:** Innsbruck/18km

**Lage:** Zentral am Dorfplatz, nur 5 Gehminuten vom Hotel Der Stubaierhof entfernt. Nächstes Skigebiet: 11er-Lifte/200m bzw. Stubaier Gletscher/18km.

**Appartements:** 10 großzügige Serviced Apartments mit hochwertigen Massivholzmöbeln, Bad oder Dusche/WC, Föhn, Leihbademantel, geräumigem Wohn-Schlafzimmer, separatem Schlafraum, voll ausgestatteter Kitchenette mit Esstisch, Smart-HD-TV, Safe, WLAN und Balkon. AK (2–4): Serviced Apartment Zindegg, ca. 55m<sup>2</sup>. AY (2–6): Serviced Apartment Glückswiese, ca. 70m<sup>2</sup>. Erstausrüstung Wäsche, Strom, Wasser, Heizung und tägliche Reinigung inklusive. Im Haus: Fair-Use-Kühlschrank im Eingangsbereich, gesicherter Bergsportraum und kostenfreies WLAN. Gratis Parkplätze am Haus. Zahlbar vor Ort: Hund: EUR 25,- pN. Ortstaxe.

**Wellness:** Benutzung der Wohlfühlwelt im Stubaierhof (300m entfernt) mit u. a. Hallenbad, Saunen, darunter neue Textil-Familiensauna, Bergheu-Sauna und Zirben-Bergsole-Sauna, Dampfbad, Infrarotkabine, Fitnessraum und Panorama-Ruhebereich mit ganztägig frischem Obst, Tee und Bergquellwasser. Gegen Gebühr: Massagen.

**Verpflegung:** Genießer-Halbpension im Stubaierhof: Frühstücksbuffet, nachmittags hausgemachte Kuchen und Strudel, abends 5- bis 6-gängiges Wahlmenü mit Salatbuffet sowie vegetarischen und vitalen Speisen zur Wahl. Wöchentlich Themenabende. Weihnachtsmenü inklusive.

**Aktivitäten:** Wöchentliches Aktivprogramm im Stubaierhof lt. Aushang.

**Winterspaß:** Nur wenige Schritte zu den 11er-Liften bzw. gratis Skibus zu allen weiteren Skigebieten im Stubaital inkl. Stubaier Gletscher. Skibushaltestelle 30m entfernt. Skipassservice im Stubaierhof. Ermäßigung auf Skiverleih.

**PLUS**

**7=6 & 14=12** von 28.10.–22.12., 7.1.–27.1. & 15.4.–30.4.

Preise in EURO pro Person/Nacht		Code: TINESH1				
	Verpfl.	Beleg.	28.10.–22.12.	23.12.–5.1.	6.1.–2.2.	
<b>AK H</b>	APP Zindegg	HP	2–4	158	237	166
<b>AY H</b>	APP Glückswiese	HP	2–6	176	263	184
	Verpfl.	Beleg.	3.2.–1.3. 23.3.–5.4.	2.3.–22.3.	6.4.–30.4.	
<b>AK H</b>	APP Zindegg	HP	2–4	182	166	142
<b>AY H</b>	APP Glückswiese	HP	2–6	202	184	158

**Min:** 28.10.–25.12., 2.1.–9.2., 24.2.–22.3. & 6.4.–30.4. 3 Nächte, 10.2.–23.2. & 23.3.–5.4. 7 Nächte/Anr. SA, 26.12.–1.1. 7 Nächte/Anr. 26.12. **Erm/Preis im Zb.:** 0–2 Jahre 100%, 3–4 Jahre 80%, 5–9 Jahre 50%, 10–14 Jahre 30%, 15–16 Jahre 20% **Zuschläge:** Silvestergala (obligat.) am 31.12.: EUR 75,-, kein ZS für Kinder bis 14 Jahre  
**Preise** inkl. Frühstück bzw. ohne Verpflegung (außer 23.12.–5.1.) lt. Buchungssystem

## ALPENHOTEL KINDL \*\*\*\* NEUSTIFT IM STUBAITAL

Top-Familienhotel – Kinder- & Babybetreuung – Kindls Wasser- & Saunawelt – separater Wellnessbereich für Erwachsene – Shuttle-Service zu den Skigebieten

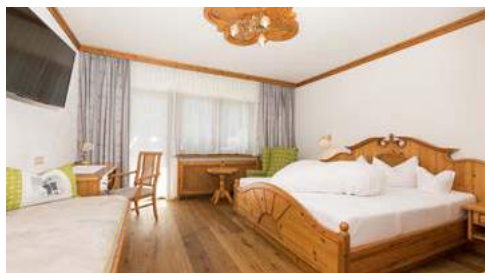

**Seehöhe:** 1.000m

**Bahnhof:** Innsbruck/ ca. 25km

**Lage:** Im malerischen Ortsteil Milders, ca. 1,5km vom Ortszentrum entfernt. Nächstes Skigebiet: 11-er Lifte/2,5km bzw. Stubaier Gletscher/14km.

**Zimmer:** 60 großzügige und mit viel Liebe zum Detail eingerichtete Zimmer mit Bad und/oder Dusche, WC, Föhn, Leihbademantel, TV, Safe, WLAN und Balkon. DK (2–3): Doppelzimmer Komfort, ca. 30m<sup>2</sup>. DD (2–4): Doppelzimmer Deluxe, ca. 40m<sup>2</sup>.

**Ausstattung:** Traditionelles, familiär geführtes Tiroler Alpenhotel mit Lobbybar, Gourmetrestaurant mit verschiedenen Stuben, Skiraum, Lift, gratis Park-/Garagenplätze und kostenfreiem WLAN. Zahlbar vor Ort: Hund auf Anfrage: EUR 15,- pN. Ortstaxe.

**Wellness:** Großzügiger Wellnessbereich bestehend aus Kindls Wasserwelt mit Indoorpool, Funwaterarea mit Trioslide, 23m langer Röhren-Rutsche und Wasserpark, Kinderbecken mit Rutsche, Textilsaunen und Gartenlounge sowie Kindls textiltreier Saunawelt für Erwachsene mit finnischer Sauna mit geführten Aufgüssen, Alpenkräutersauna, Dampfbad, Panorama-Whirlpool, Schneedusche, exklusivem Ruhe-raum und Frischluftterrasse sowie einem Fitnessbereich. Gegen Gebühr: Massagen, Kosmetik.

**Kinder:** 7 x wöchentlich Kinderbetreuung ab 3 Jahren von 9.00h–21.00h bzw. Babybetreuung von 9.00h–15.00h, verschiedene Spielbereiche, Babyzimmer und

Babyausstattung, Tischfußball, Tisch-Hockey, Softplayanlage und Kletterwand, Streichelzoo, Kinderbuffet und Babynahrung.

**Verpflegung:** Halbpension: Reichhaltiges Buffetfrühstück, nachmittags Buffet mit feinem Hauptgericht oder Suppe, Stubaier Jause und Süßspeisen, abends 5-gängiges Menü mit 5 Hauptspeisen zur Wahl, Salatbuffet und Käsebrett. Wöchentlich Bauernbuffet. Getränkestation mit alkoholfreien Getränken von 7.00h–21.00h inklusive.

**Winterspaß:** Kostenloser Shuttleservice zum Stubaier Gletscher, Loipeneinstieg und Winterwanderwege direkt am Hotel. Öffentliche Skibushaltestelle ca. 150m entfernt. Skipassservice im Hotel.

Preise in EURO pro Person/Nacht		Code: TINEKI1				
	Verpfl.	Beleg.	25.12.–29.12.	7.1.–19.1. 9.3.–22.3.	20.1.–2.2. 17.2.–8.3.	
<b>DK H</b>	DZ Komfort	HP	2–3	225	159	170
<b>DD H</b>	DZ Deluxe	HP	2–4	243	170	181
	Verpfl.	Beleg.	3.2.–16.2.	23.3.–5.4.	6.4.–11.5.	
<b>DK H</b>	DZ Komfort	HP	2–3	213	192	146
<b>DD H</b>	DZ Deluxe	HP	2–4	231	202	158

**Min:** 25.12.–29.12., 7.1.–2.2., 17.2.–22.3. & 6.4.–11.5. 4 Nächte, 3.2.–16.2. & 23.3.–5.4. 7 Nächte **Erm/Preis im Zb.:** 0–4 Jahre 90%, 5–9 Jahre 65%, 10–14 Jahre 40%, 15–18 Jahre 30%

## ALPEINER NATURE RESORT TIROL \*\*\*\* SUP. NEUSTIFT IM STUBAITAL

NatureSpa mit Panorama-Hallenbad – NatureCuisine mit exquisiter Kulinarik – hoteleigener Shuttle zum Stubaier Gletscher

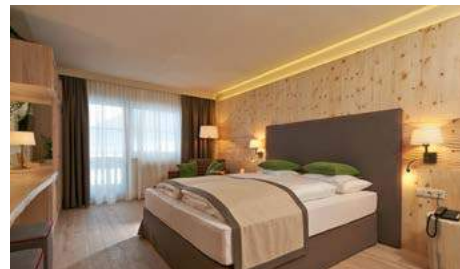

**Seehöhe:** 1.000m

**Bahnhof:** Innsbruck/26km

**Lage:** Idyllisch eingebettet in die Natur, ca. 5 Gehminuten vom Zentrum von Neustift entfernt. Nächstes Skigebiet: 11er-Lifte/100m bzw. Stubaier Gletscher/17km.

**Zimmer:** 60 hochwertig, mit natürlichen Materialien, eingerichtete Zimmer und Suiten mit Bad oder Dusche, WC, Föhn, Leihbademantel, Multimedia-TV, Safe, Minibar, Nespresso-Kaffeemaschine inkl. Kapseln, Tee-/Wasserkocher, WLAN und Balkon oder Terrasse. DS (2–3): Doppelzimmer Standard, ca. 25m<sup>2</sup>. JS (2–4): Junior Suite, ca. 45m<sup>2</sup>.

**Ausstattung:** Liebevoll geführtes Hotel – eine Kombination aus Tradition und Moderne – mit gemütlicher Lounge & Bar am Kamin, Weinkeller, Wintergarten, beheiztem Skikeller, Lift, gratis Parkplätzen und kostenfreiem WLAN. Exquisite Kulinarik bietet der moderne Restaurantbereich mit großen Familientischen aber auch abgeschirmten Plätzen für zwei. Zahlbar vor Ort: Hund: EUR 15,- pN. Ortstaxe.

**Wellness:** NatureSpa mit großem Panorama-Hallenbad, Innen- & Außenwhirlpool, Textil-Panoramasauna für Familien, Fitnessstudio und textiltreier Saunalandschaft mit verschiedenen Saunen, Dampfbad, Infrarotkabine und Ruheraum mit Wintergarten. Gegen Gebühr: Kosmetik und Massagen – auch für Kinder.

**Kinder:** Spiel- und Aufenthaltsräume mit Kletterwand, Tischfußball, Tischtennis, 3D-Kinoraum, eigene Kindermenüs.

**Verpflegung:** Halbpension: Reichhaltiges Frühstücksbuffet mit à la minute Zubereitung von Eierspeisen, nachmittags kleines Suppen-, Salat- & Kuchenbuffet, am Abend 4-gängiges Wahlmenü mit Salat- und Käsebuffet oder Themenbuffet. Weihnachtsmenü inklusive.

**Winterspaß:** Täglich kostenfreier Shuttle zum Stubaier Gletscher (17km) und retour. Zum Skigebiet 11er-Lifte sind es 3 Gehminuten. Winterwanderwege und Loipen führen am Hotel vorbei. Ermäßigte Preise auf Skiverleih & Ausrüstung.

Preise in EURO pro Person/Nacht				Code: TINEAL1			
		Verpfl.	Beleg.	5.11.–23.12.	24.12.–6.1.	7.1.–3.2.	4.2.–9.2.
<b>DS H</b>	DZ STA	HP	2–3	130	248	144	170
<b>JS H</b>	JunSuite	HP	2–4	156	286	181	207
		Verpfl.	Beleg.	10.2.–18.2.	19.2.–2.3.	3.3.–22.3.	23.3.–7.4.
<b>DS H</b>	DZ STA	HP	2–3	187	170	160	175
<b>JS H</b>	JunSuite	HP	2–4	228	207	201	213

**Min:** 5.11.–23.12. & 7.1.–3.2. 3 Nächte, 3.1.–6.1. & 4.2.–22.3. 5 Nächte, 23.3.–7.4. 6 Nächte/Anr. SA od. SO, 24.12.–2.1. 7 Nächte **Erm/Preis im Zb.:** 0–3 Jahre 100%, 4–9 Jahre EUR 28,-, 10–15 Jahre EUR 55,-, 16–99 Jahre EUR 79,- **Zuschläge:** Wochenendaufenthalt FR–SA: EUR 20,- pZN, Silvestergala (obligat.) am 31.12.: EUR 116,-, Kinder 10–15 Jahre EUR 58,-, kein ZS für Kinder bis 9 Jahre





## DER STUBAIERHOF \*\*\*\* NEUSTIFT IM STUBAITAL

zertifiziertes barrierefreies Hotel – Wohlfühlwelt mit Panorama-Hallenbad & Saunen – ausgezeichnete Tiroler Küche – Gondelbahn vis-a-vis vom Hotel – Loipeneinstieg direkt am Hotel



Wohnbeispiel Doppelzimmer Gamsplatzl



**Seehöhe:** 1.000m

**Bahnhof:** Innsbruck/18km

**Lage:** Ca. 4 Gehminuten vom Ortszentrum der traditionsreichen Wintersport-Gemeinde Neustift entfernt. Die Landeshauptstadt Innsbruck mit Shoppingmöglichkeiten und Kultureinrichtungen erreichen Sie innerhalb von nur 30 Autominuten. Nächstes Skigebiet: 11er-Lifte/200m bzw. Stubaier Gletscher/17km.

**Zimmer:** 45 hochwertig eingerichtete Zimmer mit Naturholzmöbeln, Bad oder Dusche/WC, Föhn, Kabel-TV, Safe, WLAN und Balkon mit herrlichem Bergblick. DS (2–2): Doppelzimmer Serlesblick, 26–35m², tw. Balkon. DE (2–2): Doppelzimmer Gamsplatzl, ca. 22m², allergikerfreundliche Zimmer aus heimischen Hölzern mit Echtholzboden. DD (2–4): Doppelzimmer Deluxe, ca. 35m². JS (2–4): Junior Suite, ca. 37m², in Tiroler Zirbenholz mit Panorama-Wohnteil. SF (2–6): Familien Suite, ca. 48m² mit Wohn-Schlafraum und separatem Kinderzimmer.

**Ausstattung:** Das gelungene Zusammenspiel von traditionellen Elementen und modernem Stil verleiht dem Stubaierhof das besondere Ambiente. Ein exklusives Interieur mit prächtigen Massivholzdecken und kunstvollen Holzschnitzereien, eine TV-Lounge, die neu gestaltete Café-Stube, das Panorama-Restaurant mit Terrasse und ausgezeichnete Tiroler Küche, die Zirbenstube mit Kachelofen und die Kaminstube laden zum Verweilen ein. Elektronisch gesicherter Skiraum, Lift, E-Tankstelle (kostenpflichtig), kostenfreies WLAN in allen Bereichen und gratis Parkplätze vorhanden. Zahlbar vor Ort: Hund: EUR 25,- pN. Ortstaxe.

**Wellness:** Stubaierhofs Wohlfühlwelt auf 480m² mit großzügigem Panorama-Hallenbad, neuer Textil-Familiensauna, finnischer Bergheu-Sauna und Zirben-Trocken-Sole-Sauna, Tiroler Kräuterstube, Aromadampfbad, Infrarotkabine, Fitnessraum und Panorama-Ruhebereich mit Wellness- & Bergheuliegen vor offenem Kamin mit ganztägig frischem Obst, Tee und Bergquellwasser. Gegen Gebühr: Individuelle Massagen – auch für Kinder.

**Kinder:** Kinderspielzimmer mit Kletterwand, Kinderkino, wintertauglicher Erlebnisspielplatz, kindergerechte Speisenauswahl. Big Family Stubai-Winter-Card für Kinder von 5–15 Jahre mit u. a. Ermäßigungen bei Skiverleih und Skischulen.

**Verpflegung:** Genießer-Halbpension: Gesundes und abwechslungsreiches Frühstücksbuffet, nachmittags hausgemachte Kuchen, Strudel und Herzhaftes, abends 5- bis 6-gängiges Wahlmenü mit großem Salatbuffet sowie leichten, vegetarischen und vitalen Speisen zur Wahl. Wöchentlich Themenbuffet, Tiroler Abend und „urig und echt“ – alte Stubaier Küche. Weihnachtsmenü inklusive.

**Aktivitäten:** Wöchentliches Aktivprogramm mit u. a. geführter Schneeschuh- und Fackelwanderung und Rodelabend bei Mondschein.

**Winterspaß:** Die Gondelbahn-Talstation ins Ski- und Rodelparadies 11er-Lifte befindet sich direkt vis-à-vis vom Hotel. Alle weiteren Skigebiete im Stubaital sowie den Stubaier Gletscher erreichen Sie mit dem gratis Skibus. Skibushaltestelle etwa 30m entfernt. Loipeneinstieg direkt am Hotel. 1 x wöchentlich Informationsabend mit dem Skilehrer. Skipassservice an der Rezeption. Skiverleih mit Ermäßigungen im Nebenhaus.

**PLUS**

**7=6 & 14=12** von 28.10.–22.12., 7.1.–27.1. & 15.4.–30.4. • Begrüßungsdrink

Preise in EURO pro Person/Nacht				Code: TINEST1		
		Verpfl.	Beleg.	28.10.–22.12.	23.12.–5.1.	6.1.–2.2.
<b>DS H</b>	DZ Serlesblick	HP	2–2*	130	195	137
<b>DE H</b>	DZ Gamsplatzl	HP	2–2	137	205	143
<b>DD H</b>	DZ Deluxe Habicht	HP	2–4	156	234	164
<b>JS H</b>	JunSuite	HP	2–4	163	244	171
<b>SF H</b>	FamSuite	HP	2–6	195	293	205
		Verpfl.	Beleg.	3.2.–1.3. 23.3.–5.4.	2.3.–22.3.	6.4.–30.4.
<b>DS H</b>	DZ Serlesblick	HP	2–2*	150	137	117
<b>DE H</b>	DZ Gamsplatzl	HP	2–2	157	143	123
<b>DD H</b>	DZ Deluxe Habicht	HP	2–4	179	164	140
<b>JS H</b>	JunSuite	HP	2–4	187	171	146
<b>SF H</b>	FamSuite	HP	2–6	224	205	176

**Min:** 28.10.–25.12., 2.1.–9.2., 24.2.–22.3. & 6.4.–30.4. 3 Nächte, 10.2.–23.2. & 23.3.–5.4. 7 Nächte/  
Anr. SA, 26.12.–1.1. 7 Nächte/Anr. 26.12 **Erm/Preis im Zb.:** 0–2 Jahre 100%, 3–4 Jahre 80%, 5–9  
Jahre 50%, 10–14 Jahre 30%, 15–16 Jahre 20%; \* Zb. auf Anfrage **Zuschläge:** Silvestergala (obligat.) am 31.12.: EUR 75,-, kein ZS für Kinder bis 14 Jahre

## SPORTHOTEL IGLS \*\*\*\* IGLS

exzellentes Sporthotel mit internationalem Flair – Health & Spa Igls mit Indoorpool & Saunabereich – gratis Shuttlebus zum Skigebiet – kein Aufpreis im Einzelzimmer – nachhaltiges Hotelkonzept

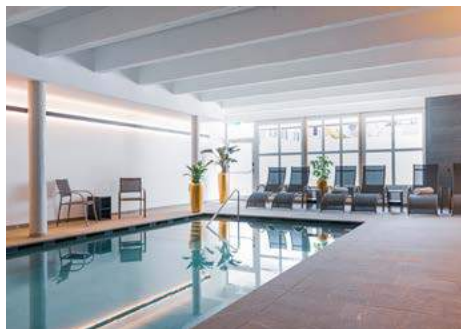

**Seehöhe:** 900m  
**Bahnhof:** Innsbruck/5km

**Lage:** Am Fuße des Olympiaberges Patscherkofel, idyllisch und ruhig auf einem Sonnenplateau, liegt das traditionsreiche Sporthotel im Zentrum von Igls. Das Hotel ist geprägt von der Vielfalt seiner Umgebung, den Bergen, der Kultur, der Stadt und den sportlichen Herausforderungen. Die Tiroler Landeshauptstadt Innsbruck ist nur 5km entfernt. Nächstes Skigebiet: Patscherkofel/1,5km.

**Zimmer:** Die 74 individuell gestalteten Zimmer und Suiten im Boutique-Stil sind mit allen modernen Annehmlichkeiten ausgestattet und verfügen über eine traumhafte Aussicht auf die umliegenden Berge sowie Bad/WC, Föhn, Leihbademantel, Kabel-TV in HD-Qualität, Minibar, Safe und WLAN. Unter dem Motto „Plastikfrei – vom Dach bis zur Rezeption“ finden sich in den Zimmern und Suiten liebevoll arrangierte Details aus nachhaltig produzierten, heimischen Produkten wie beispielsweise handgeschöpfte Seifen aus der Region oder neue Möbellinien aus „used Pinienhölzern“. DS (2–4): Doppelzimmer Standard, ca. 20m², im typischen Tiroler Stil, tw. Balkon. DK (2–4): Doppelzimmer Komfort, ca. 25m², mit gemütlicher Sitzecke und Balkon. JS (2–4): Junior Suite, ca. 30m², optisch getrennter Schlaf- und Wohnraum mit Sitzecke und Balkon. ES (1–1): Einzelzimmer Standard, ca. 15m², tw. Balkon.

**Ausstattung:** Tradition und Moderne treffen in dem sportlich-elegantem Hotel auf stilvolles Flair. Neben der typischen Tiroler Gastfreundschaft erwarten Sie eine großzügige Lounge mit offenem Kamin, ein Speisesaal, ein ausgezeichnetes à la carte Restaurant, ein Wintergarten-Restaurant mit Grill-Stüberl, eine Hotelbar, 2 Seminarräume, Lift und gratis Parkplätze am Haus. WLAN nutzen Sie in allen Bereichen kostenfrei. Zahlbar vor Ort: Garage: EUR 10,- pN. Hund: EUR 17,- pN. Ortstaxe.

**Wellness:** Health & Spa Igls auf ca. 500m² mit Indoorpool (ca. 8x4m) und Saunabereich mit finnischer Sauna in Altholzoptik mit Zirbenduft, Infrarotwandpaneel, Kneippbereich, Ruhezone mit Regenerationsliegen und Relaxbereich mit ganztags vitalisierenden Tees sowie ein Fitnessbereich mit Trainingsgeräten. Gegen Gebühr: Massagen auf Anfrage.

**Kinder:** Kinder- & Jugendzimmer für Kinder von 8–16 Jahren, Tischtennis, eigene Kindermenüs. Gegen Gebühr: Billard, Tischfußball.

**Verpflegung:** Reichhaltiges Frühstücksbuffet mit individueller Eierzubereitung. Bei Verwöhn-Halbpension abends individuelles Menü aus der à la carte Karte.

**Aktivitäten:** Aktiv- & Entspannungseinheiten lt. Wochenprogramm mit u. a. Aqua-Gymnastik, in der Hochsaison mehrmals wöchentlich Pianomusik an der Bar.

**Winterspaß:** Alle 10 Minuten bringt Sie der kostenfreie Shuttlebus rasch und bequem zur Talstation der Patscherkofelbahn. Der „Innsbrucker Hausberg“ punktet mit einem abwechslungsreichen Angebot an Pisten – von familienfreundlichen Abfahrten bis zur Olympiaabfahrt für ambitionierte Sportler. Eine große Übungswiese an der Talstation, ein großer Snowpark, beschilderte Skirouten für Tourenger und 3 x wöchentlich Nachtskifahren ergänzen das Angebot. Ein kostenfreier Skibus-Shuttle bringt Sie 2 x wöchentlich direkt vom Hotel zum Stubai Gletscher, in die Axamer Lizum und zur Schlick 2000. 3 x wöchentlich fährt ein Langlaufbus zu bestens präparierten Loipen in der Umgebung. Abseits der Pisten locken Winter- und Schneeschuhwanderungen, romantische Pferdeschlittenfahrten und Rodelbahnen. Das Top-Highlight der Region ist das Gästebobfahren auf der olympischen Kunsteis-Bobbahn.

**PLUS**

**5% Frühbucherbonus** bei Buchung bis 60 Tage vor Anreise<sup>1)</sup> • **7=6** von 1.11.–2.12., 7.1.–3.2. & 19.4.–30.4.<sup>1)</sup> • **10=9** von 1.11.–30.4.<sup>1)</sup> • Willkommensdrink bei Anreise<sup>1)</sup> nicht kombinierbar

Preise in EURO pro Person/Nacht						Code: TIIGSP1	
	Verpfl.	Beleg.	1.11.–2.12. 19.4.–30.4.	3.12.–23.12. 7.1.–3.2. 4.3.–7.4.	24.12.–6.1.	4.2.–3.3. 8.4.–18.4.	
<b>DS B</b>	DZ STA	FR	2–4*	106	124	213	171
<b>DK B</b>	DZ Komfort	FR	2–4*	124	143	230	189
<b>JS B</b>	JunSuite	FR	2–4*	143	160	249	208
<b>ES B</b>	EZ	FR	1–1	106	124	213	171

**Min:** 26.12.–28.12. 3 Nächte/Anr. 26.12., 29.12.–1.1. 4 Nächte/Anr. 29.12. **Erm/Preis im Zb.:** 0–4 Jahre 100%, 5–9 Jahre 50%, 10–15 Jahre 30%, 16–99 Jahre 20%; \* max. 2 Erw. + 2 Kinder bis 15 Jahre od. 3 Erw. **Zuschläge:** Halbpension: EUR 46,- pPN; Silvestermenü (obligat. bei Buchung mit HP) am 31.12.: EUR 80,-; Kinder 0–15 Jahre jeweils lt. Erm.

# KITZSKI – SKIGEBIET KITZBÜHEL | KIRCHBERG



© KitzSki / Werlbergera

**INTERSPORT  
RENT**

Buche dein  
Sportequipment  
online & spare 10%!



SCAN ME



<b>780–2.004</b>	Höhenlage in Meter
<b>233</b>	Pistenkilometer gesamt
<b>57</b>	Lifte gesamt
<b>5</b>	Ski-/Snowboardschulen
<b>14</b>	Skiverleih
✓	Nachtskilauf
✓	Snowboard-/Funpark
✓	Kinderland
✓	Skiligne
✓	WLAN, gratis
<b>305,50/368</b>	6-Tages-Skipass in EURO (Neben-/Hochsaison)
<b>70</b>	Loipenkilometer gesamt
<b>170</b>	Winterwanderwege in km
<b>3</b>	Rodelbahnen, Anzahl
✓	Schneeschuhwandern
✓	Skitouren
✓	Eislaufen/Eisstockschießen
<b>1</b>	Erlebnisbäder/Thermen
<b>60</b>	Skihütten
✓	gratis Skibus bei gültigem Skipass

## BESSER INFORMIERT

**KitzSki:** „Austria’s Best Skiresort“ Endlos.Variantenreich.Spektakulär. | 233 Abfahrtskilometer mit höchstem Genussfaktor | 39 Kilometer markierte Skirouten | weltberühmte Hahnenkammbahnen | Ministreif für Kinder mit Geschicklichkeitsparcour | actionreiche Snowboard-Funparks | 2 Photopoints für das beste Selfie in der Region

**Learning by Doing zum Nulltarif:** Die Übungslifte Rasmusleiten, Ministreif und Mocking sowie jene in Jochberg (Hausleiten, Schlepplift Pass Thurn), Aschau und Reith stehen für Kinder und Jugendliche kostenlos zur Verfügung. Schließlich macht Übung den Meister.

**Kitzbüheler Horn:** Lust auf ein saftiges „Mehr“ an Spaß für die ganze Familie? Dann ist das Horn ein Muss: Auf der Funslope finden Skifahrer und Snowboarder auf 900 Metern eine einmalige Mischung aus Piste, Snowpark und Boardercross.

**Sportberg Gaisberg:** Rodeln, Nachtskilauf und Pisten-Skitouren gehen – am Gaisberg in Kirchberg erleben Sie den ultimativen Spaß. Die Rodelbahn am Gaisberg trägt zudem das Gütesiegel für Naturodelbahnen. Skipässe von KitzSki ab 6 Tagen inkludieren an einem Abend Freifahrt.

**Pisten-Skitouren:** Gleich vier beschilderte Pisten-Skitouren mit sehr unterschiedlichen Charakteren können im Skigebiet KitzSki ausprobiert werden. Die Touren führen auf den Gaisberg, die Bichlalm (entlang der Skiroute 52) sowie entlang der Skiroute 56 Schwarzkogel und auf den Resterkogel.

# HOTEL TENNERHOF \*\*\*\*\* KITZBÜHEL

Mitglied der „Relais & Châteaux Hotels“ & „Leading Spa Resorts“ – „Spa de Charme“ mit Innenpool & Saunen – preisgekröntes Gourmet-Restaurant – hoteleigener Skibus-Shuttle



Wohnbeispiel Doppelzimmer Deluxe



**Seehöhe:** 762m  
**Bahnhof:** Kitzbühel/1,5km

Vom Zeitgeist inspiriert. Von Tradition veredelt. Der ehemalige Gutshof aus dem Jahre 1679 vereint Romantik und internationalen Flair mit dem hohen Komfort und unaufdringlichen Service eines Hotels der Luxusklasse.

**Lage:** In exklusiver Hanglage auf einem südseitigen Sonnenplateau mit Blick auf Kitzbühel. Das Zentrum der malerischen Sportstadt mit seinem historischen Stadtkern und dem fast schon mondänen Flair sowie die weltberühmte Streif sind in 15 Gehminuten zu erreichen. Nächstes Skigebiet: Kitzbüheler Horn/400m.

**Zimmer:** 39 individuell gestaltete Zimmer und Suiten mit Badewanne oder Dusche/WC, Föhn, Leihbademantel, Kabel-TV, Safe, Minibar, WLAN und größtenteils Balkon oder Terrasse sowie Antiquitäten aus dem Familienbesitz, ausgesuchten Stoffen und liebevollen, persönlichen Details. DS (2–2): Doppelzimmer Standard, 20–24m². DU (2–2): Doppelzimmer Superior, 25–30m², tw. Balkon oder Terrasse. DD (2–2): Doppelzimmer Deluxe, 32–35m², Balkon oder Terrasse mit Gartenblick. JS (2–3): Junior Suite, 35–40m², kombinierter Wohn- und Schlafbereich, größtenteils Jacuzzi sowie tw. Balkon, Erker oder Terrasse. SS (2–4): Senior Suite, 50–55m², getrennter Wohn- und Schlafbereich, tw. mit offenem Kamin sowie Balkon mit Panoramablick auf Kitzbühel. ES (1–1): Einzelzimmer, 15–18m².

**Ausstattung:** Individualität, Luxus und private Atmosphäre verleihen dem ehemaligen Gutshof, heute in Privatbesitz von Familie Mag. von Pasquali, eine spezielle Atmosphäre. Das Tennerhof Gourmet-Restaurant mit seinen raffinierten Kreationen und edlen Weinen gehört seit Jahrzehnten zu den Besten des Landes. Die herausragenden Kreationen des Küchenteams sind seit über 30 Jahren regelmäßig mit Hauben von Gault&Millau prämiert. Dazu erwarten Sie eine stilvolle Bar, ein à la carte Restaurant, das Römerhof-Stüberl mit hervorragenden Tiroler Köstlichkeiten und ein hauseigener Weinkeller. Mit seinen romantischen Räumlichkeiten bietet der Tennerhof auch den perfekten Rahmen für private Feiern oder Hochzeiten. WLAN nutzen Sie im gesamten Hotel kostenfrei. Lift und gratis überdachte Parkplätze sowie eine Ladestation für E-Autos (kostenpflichtig) vorhanden. Zahlbar vor Ort: Hund: EUR 30,- pN.

**Wellness:** „Spa de Charme“, Gewinner des Leading Spa Award 2018, mit Innenpool, Whirlpool, finnischen Saunen, Dampfbad, Kneippbecken, Panorama-Ruheraum und Ruheraum mit Salzsteinen und gesundem Klima aus dem Himalaya. Gegen Gebühr: Erstklassiges Massage- und Beautyangebot mit Produkten von Ligne St. Barth und Vinoble.

**Verpflegung:** Gourmet-Frühstück vom Buffet mit hausgemachten Naturprodukten und Eierspeisen à la carte.

**Aktivitäten:** Gegen Gebühr: Persönlicher Guide für Skitouren und Schneeschuhwanderungen.

**Winterspaß:** Mehrmals täglich bringt Sie ein privater Shuttle-Service kostenfrei zur Talstation der Hahnenkammbahn. Die Hornbahn auf das Kitzbüheler Horn erreichen Sie innerhalb weniger Minuten zu Fuß, mit dem hauseigenen Shuttle oder bei guter Schneelage direkt auf Skiern. Rund um das Hotel erwarten Sie herrliche Winterwanderwege und Langlaufloipen. Skipassservice an der Rezeption.



**10% Frühbucherbonus** von 15.12.–22.12., 3.1.–16.1. & 21.1.–6.4. bei Buchung bis 60 Tage vor Anreise • Willkommensgetränk bei Anreise

		Preise in EURO pro Person/Nacht				Code: TIKITH1	
		Verpfl.	Beleg.	15.12.–22.12. 10.3.–6.4.	23.12.–6.1. 17.1.–20.1.	7.1.–16.1. 21.1.–1.2. 25.2.–9.3.	2.2.–24.2.
<b>DS B</b>	DZ STA	FR	2–2	239	519	269	314
<b>DU B</b>	DZ SUP	FR	2–2	264	554	299	349
<b>DD B</b>	DZ Deluxe	FR	2–2	299	599	349	404
<b>JS B</b>	JunSuite	FR	2–3	344	664	399	464
<b>SS B</b>	Senior Suite	FR	2–4	454	889	519	584
<b>ES B</b>	EZ	FR	1–1	329	519	379	449

**Min:** 2.1.–6.1. 4 Nächte, 17.1.–21.1. 4 Nächte/Anr. 17.1. 23.12.–1.1. 10 Nächte/Anr. 23.12.–26.12.  
**Erst-/Preis im Zb.:** 0–3 Jahre EUR 30,-, 4–15 Jahre EUR 60,-, 16–99 Jahre EUR 100,- **Zuschläge:**  
Wochenendaufenthalt FR–SA von 15.12.–22.12., 7.1.–16.1. & 21.1.–6.4.: EUR 10,- pZN

## HOTEL KAISERHOF KITZBÜHEL \*\*\*\* SUP. KITZBÜHEL

kaiserliche Lage direkt an der Piste & an der Hahnenkammbahn – Wellnessbereich mit Hallenbad & Saunen – ausgezeichnete Kulinarik



Wohnbeispiel Doppelzimmer Klassik



**Seehöhe:** 762m

**Bahnhof:** Kitzbühel/1,5km

**Lage:** In ruhiger sonniger Hanglage, am Fuße des Hahnenkamms und nur wenige Schritte von der berühmten Streif entfernt. Zum Zentrum sind es nur 5 Gehminuten. Nächstes Skigebiet: Kitzbühel-Hahnenkamm/50m.

**Zimmer:** 73 Zimmer und Suiten mit hochwertigen Zirbenholzmöbeln, Bad und/oder Dusche, WC, Föhn, Leihbademantel, Sat-TV, Safe, Minibar, Teeset, WLAN und Balkon. DC (2–2): Doppelzimmer Klassik, 18–25m². DU (2–3): Doppelzimmer Superior im zeitgenössischen Design, 25–30m². DX (1–1): Klassik-Zimmer zur Einzelbenutzung.

**Ausstattung:** Erstklassiges, familiär geführtes Hotel im eleganten Tiroler Landhausstil mit Hotelbar in der stilvollen Lobby, gemütlichem Kaminzimmer, Kinderspielzimmer mit Tischfußball, 200m² Veranstaltungsbereich, Lift, Skikeller mit direktem Zugang zur Piste und E-Ladestation (kostenpflichtig). Die Kulinarik hat im KAISERHOF einen großen Stellenwert. Die vom mehrfach ausgezeichneten und prämierten Küchenchef und seinem Team kreierten Genusslebnisse werden im Hotelrestaurant und in der Zirbenstube gemeinsam mit hervorragenden Weinen kredenzt. WLAN nutzen Sie kostenfrei. Zahlbar vor Ort: Parkplatz in der Garage oder im Außenbereich: EUR 15,- pN. Hund: EUR 22,- pN. Ortstaxe.

**Wellness:** Wellnessbereich mit Panorama-Hallenbad (9x4m), finnischer Sauna, Bio-Sauna, Dampfbad, Infrarotkabine, Eisgrotte, Fitnessbereich und Ruheraum mit be-

heizten Wasserbetten, offenem Kamin und Vitaminbar. Gegen Gebühr: Massagen.

**Verpflegung:** Halbpension: Kaiserliches Frühstück vom Buffet mit regionalen Produkten, Bioecke und Sekt, abends 5-gängiges Gourmet-Wahlmenü inkl. Salatbuffet oder Themenbuffet.

**Winterspaß:** Top-Lage direkt an der Piste und oberhalb der Hahnenkamm-Talstation mit Skiabfahrt zum Hotel. Den Einstieg in die nächste Langlaufloipe erreichen Sie nach ca. 100m. Der gratis Skibus hält ca. 150m vom Hotel entfernt.

**PLUS**

2 Flaschen Mineralwasser bei Anreise am Zimmer

Preise in EURO pro Person/Nacht				Code: TIKIKA1			
	Verpfl.	Beleg.	1.12.–21.12.	22.12.–28.12. 3.1.–6.1.	7.1.–13.1.	21.1.–31.3.	
<b>DC H</b>	DZ Klassik	HP	2–2	224	256	224	256
<b>DU H</b>	DZ SUP	HP	2–3	237	268	237	268
<b>DX H</b>	DZ Klassik single use	HP	1–1	386	449	386	449

**Min:** 1.12.–31.3. über FR+SA 7 Nächte **Erm/Preis im Zb.:** 0–2 Jahre 100%, 3–5 Jahre 80%, 6–12 Jahre 60%, 12–99 Jahre 30% **Zuschläge:** Weihnachtsmenü (obligat.) am 24.12.: EUR 126,-, Kinder 6–11 Jahre EUR 63,-

## DAS HOHE SALVE SPORTRESORT \*\*\*\* HOPFGARTEN IM BRIXENTAL

Ski in, Ski out – TOP-Lage direkt an der Talstation der Bergbahnen Hohe Salve – 1.400m² „Move & Relax“ Bereich – breit gefächertes Sportangebot



**Seehöhe:** 622m

**Bahnhof:** Hopfgarten/400m

**Lage:** Ca. 400m vom traditionellen Ortskern entfernt. Nächstes Skigebiet: SkiWelt Wilder Kaiser-Brixental/Bergbahnen Hohe Salve direkt am Hotel.

**Zimmer:** 104 modern eingerichtete Zimmer mit Bad und/oder Dusche, WC, Föhn, Leihbademantel, Kabel-TV, WLAN und Balkon. DC (2–2): Doppelzimmer Classic, 24m². DK (2–3): Doppelzimmer Classic Plus, 28m² mit Loungesofa. DU (2–3): Doppelzimmer Superior, 32m², mit Badewanne und Dusche sowie großem Loungesofa.

**Ausstattung:** Erstklassiges Sportresort mit dem Fokus auf Natur & Kraft. Bar mit gemütlichem Lounge- & Bibliotheksbereich, Hotelrestaurant, 500m² Eventräumlichkeiten, Sportshop, Skidepot, gratis WLAN, Lift und gratis Parkplätze am offenen Parkdeck. Direkt an das Hotel angeschlossen ist „Das Brix“ – Restaurant & Weinbar mit kulinarischen Köstlichkeiten à la carte. Zahlbar vor Ort: Garage: EUR 15,- pN. Hund: EUR 19,- pN. Gitterbett: EUR 15,- pN. Ortstaxe.

**Wellness:** „Move & Relax“ Bereich auf 1.400m² bestehend aus 400m² Bewegungsbereich mit Yogaraum, Krafraum und Outdoor-Trainingsbereich, 630m² Poolbereich mit 310m² Wasserfläche und 25m Outdoor-Sportbecken (ganzjährig geöffnet) mit 3 Trainingsbahnen sowie 380m² Spa- und Regenerationsbereich. Der Relaxbereich umfasst einen beheizten Pool mit kleinem Innenbereich und Schwimmschleuse ins Freie, eine finnische Sauna, ein Dampfbad, ein Sanarium und eine Infrarotkabine. Gegen Gebühr: Massagen, Kosmetik, Leistungsdiagnostik.

**Verpflegung:** Energy-Halbpension: Reichhaltiges, vitales Frühstück vom Buffet, abends 5-Gang-Menü mit 3 Hauptspeisen zur Auswahl. 1 x wöchentlich Themenbuffet. Weihnachts- und Silvestermenü inklusive.

**Aktivitäten:** Move & Relax Gruppen-Trainingsprogramm lt. Aushang, jeden Samstag Livemusik. Gegen Gebühr: Personal Trainer und individuelle Trainings-Beratung durch das ausgebildete Move & Relax-Team.

**Winterspaß:** Ski in, Ski out – Top-Lage direkt gegenüber der Talstation der Bergbahnen Hohe Salve, Teil der SkiWelt Wilder Kaiser-Brixental. Skibushaltestelle ca. 5 Gehminuten entfernt. Skischule und Übungshänge befinden sich neben dem Hotel.

Preise in EURO pro Person/Nacht				Code: TIHBH51			
	Verpfl.	Beleg.	27.11.–14.12.	15.12.–21.12. 7.1.–17.1. 10.3.–1.4.	22.12.–25.12. 18.1.–8.2.	26.12.–6.1. 9.2.–9.3.	
<b>DC H</b>	DZ Classic	HP	2–2	164	212	239	294
<b>DK H</b>	DZ Classic Plus	HP	2–3	174	222	249	304
<b>DU H</b>	DZ SUP	HP	2–3	184	232	259	313

**Min:** 15.12.–25.12., 7.1.–8.2. & 10.3.–1.4. 3 Nächte, 26.12.–6.1. & 9.2.–9.3. 7 Nächte **Erm/Preis im Zb.:** 0–2 Jahre 100%, 3–14 Jahre EUR 105,-, 15–99 Jahre 20%

## COOEE ALPIN HOTEL KITZBÜHELER ALPEN ST. JOHANN IN TIROL

direkt am Skigebiet – COOEE alpin Relax Bereich mit Saunen & Fitnessraum – gratis Skibus ab Hotel



**Seehöhe:** 686m

**Bahnhof:** St. Johann in Tirol/1,2km

**Lage:** Ca. 10 Gehminuten vom Zentrum von St. Johann in Tirol entfernt. Nächstes Skigebiet: St. Johann in Tirol/800m.

**Zimmer:** 84 gemütlich und gleichzeitig funktionell eingerichtete Zimmer im alpinen Stil mit Regendusche, WC, Föhn, Sat-TV, WLAN und Balkon. DS (2–2): Doppelzimmer, 21–24m². DK (2–3): Doppelzimmer mit Zustellbett, 21–24m². DZ (4–5): Familien-Doppelzimmer bestehend aus 2 Doppelzimmern mit Verbindungstür.

**Ausstattung:** Modernes Sport- und Aktivhotel im 3\*-Standard mit gemütlicher Hotelbar, Buffet-Restaurant, Seminarraum im Dachgeschoss, Kinderspielzimmer, beheiztem Skiraum, Ladestation für E-Autos (kostenpflichtig), Lift, gratis Parkplätzen und kostenfreiem WLAN. Zahlbar vor Ort: Hund: EUR 10,- pN. Gitterbett: EUR 5,- pN. Ortstaxe.

**Wellness:** COOEE alpin RELAX mit finnischer Sauna, Biosauna und Fitnessraum.

**Verpflegung:** Reichhaltiges Frühstücksbuffet mit regionalen Produkten. Bei Halbpension abends 3-Gang-Menü vom Buffet.

**Winterspaß:** Gratis Skibus ab Hotel zum Skigebiet St. Johann sowie zum Skigebiet Kitzbühel (ca. 10km). Skibushaltestelle, Skischule mit Babylift und Skiverleih am Hotel.



10% Frühbucherbonus bei Buchung bis 15.11.<sup>1)</sup> • 4=3, 8=6 & 16=14 von

1.12.–15.12., 6.1.–18.1. & 12.3.–25.4.<sup>1)</sup> • COOEE alpin Willkommensdrink am Empfang

<sup>1)</sup> nicht kombinierbar

		Preise in EURO pro Person/Nacht				Code: TISJCO1
		Verpfl.	Beleg.	1.12.–23.12. 10.3.–27.3. 2.4.–25.4.	24.12.–5.1.	6.1.–17.1. 21.1.–31.1.
<b>DS B</b>	DZ		2–2	51	89	63
<b>DV B</b>	DZ mit Zustellbett		2–3	51	89	63
<b>DZ B</b>	FamDZ CON		4–5*	62	106	76
		Verpfl.	Beleg.	18.1.–20.1.	1.2.–2.3.	3.3.–9.3. 28.3.–1.4.
<b>DS B</b>	DZ		2–2	125	83	63
<b>DV B</b>	DZ mit Zustellbett		2–3	125	83	63
<b>DZ B</b>	FamDZ CON		4–5*	149	100	76

**Min:** 1.12.–23.12., 6.1.–17.1., 21.1.–31.1. & 3.3.–25.4. 2 Nächte, 18.1.–20.1. 3 Nächte, 24.12.–5.1. & 1.2.–2.3. 7 Nächte (keine An-/Abreise am 31.12.) **Erm/Preis im Zb.:** 0–99 Jahre lt. Buchungssystem; \* min. 3 Erw. + 1 Kind bzw. max. 3 Erw. + 2 Kinder bis 17 Jahre **Zuschläge:** Halbpension: EUR 22,- pPN; Weihnachtsmenü (obligat.) am 24.12.+25.12.: je EUR 34,-; Silvestermenü (obligat.) am 31.12.: EUR 60,-; Kinder 6–15 Jahre jeweils 50% Erm., kein ZS für Kinder bis 5 Jahre

## EXPLORER HOTEL KITZBÜHEL ST. JOHANN IN TIROL

Ski in, Ski out – direkt am Skigebiet – nachhaltig, sportlich & unkompliziert – Sport Spa mit Sauna, Dampfbad & Infrarotkabine



**Seehöhe:** 659m

**Bahnhof:** St. Johann in Tirol/1km

**Lage:** Nur einen Steinwurf vom Skigebiet SkiStar St. Johann in Tirol entfernt.

**Zimmer:** Die 100 trendigen und funktionell eingerichteten Design-Zimmer mit Dusche/WC, Flatscreen-TV, Safe, WLAN, Sitzbank mit bequemen Sitzkissen im großen Panoramafenster sowie zahlreichen Ablageflächen überzeugen durch Komfort und eine Ausstattung, die speziell auf Sportler ausgerichtet ist. DS (2–3): Doppelzimmer, 21m². DX (1–1): Doppelzimmer zur Alleinbenutzung.

**Ausstattung:** Mit modernen Farben und sportlich-lockerer Atmosphäre lädt das nach nachhaltigen Prinzipien zertifizierte Passivhaus-Hotel zum sportlich-aktiven Winterurlaub ein. Die Explorer Lounge mit Sitzecken, Frühstücksbereich, Bar und der Explorer Wall, interaktiven Touchscreens mit Informationen zur Region und dem Skigebiet, ist der kommunikative Mittelpunkt des Hotellebens. Zusätzlich verfügt das Haus über beheizte Sportlocker, eine Werkbank zum Präparieren der Sportgeräte, Waschmaschine & Trockner, 2 Tagungsräume, einen Skikeller, Lift und kostenfreies WLAN. Zahlbar vor Ort: Garage: EUR 9,- pN. Parkplatz: EUR 1,- pN. Hund: EUR 20,- pN. Ortstaxe.

**Wellness:** Sport Spa mit finnischer Sauna, Dampfbad, Infrarotkabine, Ruhebereich mit Relaxliegen und Fitnessraum mit Fitness-, Kraft- und Cardiogeräten.

**Verpflegung:** Reichhaltiges, vitales Frühstücksbuffet mit regionalen Produkten.

**Winterspaß:** Nur wenige Schritte trennen das Hotel von den Bergbahnen ins Skigebiet SkiStar St. Johann. Skibushaltestelle des gratis Skibusses zu den Skigebieten Kitzbühel (12km), Wilder Kaiser-Brixental (ca. 20km) und Fieberbrunn (12km) am Hotel.

		Preise in EURO pro Person/Nacht				Code: TISJEX1
		Verpfl.	Beleg.	24.12.–25.12. 21.1.–7.2. 18.2.–2.3. SO–MI	24.12.–25.12. 21.1.–7.2. 18.2.–2.3. DO–SA	26.12.–6.1.
<b>DS B</b>	DZ	FR	2–3	75	100	120
<b>DX B</b>	DZ single use	FR	1–1	115	140	160
		Verpfl.	Beleg.	7.1.–15.1. 3.3.–31.3. SO–MI	7.1.–15.1. 3.3.–31.3. DO–SA	16.1.–20.1. 8.2.–17.2.
<b>DS B</b>	DZ	FR	2–3	65	85	120
<b>DX B</b>	DZ single use	FR	1–1	95	115	160

**Min:** 7.1.–15.1. & 3.3.–31.3. 3 Nächte, 24.12.–25.12., 21.1.–7.2. & 18.2.–2.3. 4 Nächte, 16.1.–20.1. 7 Nächte & 8.2.–17.2. 7 Nächte, 26.12.–6.1. 7 Nächte/Anr. 26.12., 27.12. & 1.1. **Erm/Preis im Zb.:** 0–5 Jahre 100%, 6–11 Jahre EUR 20,-, 12–99 Jahre EUR 25,- **Zuschläge:** 8.3.–9.3.: EUR 10,-, 15.3.–16.3.: EUR 5,- pPN **Feiertage:** 25.12. = DO–SA Preise **Wochenpreise** von 7.1.–15.1., 21.1.–7.2. & 18.2.–31.3. lt. Buchungssystem

## FAMILY HOTEL SCHLOSS ROSENEGG FIEBERBRUNN

eine Kombination aus mittelalterlichem Schloss & modernem Komfort – Wellnessbereich mit großem Pool – liebevoll gestaltetes Kinderprogramm



Wohnbeispiel Dreibettzimmer



**Seehöhe:** 790m

**Bahnhof:** Fieberbrunn/1km

**Lage:** Idyllisch und ruhig im Ortsteil Rosenegg, ca. 1,5km vom Zentrum entfernt. Nächstes Skigebiet: Skicircus Saalbach Hinterglemm Leogang Fieberbrunn/3km.

**Zimmer:** 100 individuelle Zimmer und 22 Suiten/Familiensuiten mit Bad oder Dusche/WC, Föhn, Sat-TV, Safe, WLAN und tw. Balkon. DS (2–2): Doppelzimmer, ca. 22m². TS (2–3): Dreibettzimmer, ca. 30m². DF (3–4): Familienzimmer, ca. 35m². SF (5–6), Family Suite, ca. 60m², Wohn-Schlafraum mit Ausziehsofa, 2 Schlafzimmer (1 x Doppelbett, 1 x getrennte Betten), tw. auf 2 Etagen.

**Ausstattung:** Moderner Hotelbetrieb mit der märchenhaften Atmosphäre eines mittelalterlichen Schlosses, historischer Hotelhalle mit Hotelbar und gemütlichen Sitzcken, Kaminzimmer mit Leseecke, stimmungsvollem Burg-Restaurant, Taverna Bar mit gelegentlich Live-Musik, mehreren Stuben, Skidepot, Lift und kostenfreiem WLAN. Zahlbar vor Ort: Garage: EUR 9,- pN. Hund: EUR 15,- pN. Ortstaxe.

**Wellness:** Wellnessbereich mit großem Hallenbad (182m²) mit integriertem Whirlpool, finnischer Sauna, Aroma-Dampfbad, Infrarotkabine und Ruheraum.

**Kinder:** Miniclub mit saisonbedingter Animation/Betreuung von 3–12 Jahren lt. Aushang, Indoor-Spielbereich mit u. a. Bastelecke, spezielle Kindermenüs.

**Verpflegung:** Halbpension: Großes Frühstücksbuffet, Nachmittagsjause mit Kaffee und Kuchen, Abendessen vom täglich wechselnden Buffet.

**Winterspaß:** Kostenloser Transfer mit dem Regiobus lt. Fahrplan zum Einstieg in den Skicircus Saalbach Hinterglemm Leogang Fieberbrunn mit 270 Pistenkilometern. Die Haltestelle ist nur 50m entfernt. Zur nächsten Langlaufloipe sind es ca. 300m.

**PLUS**

**10% Frühbucherbonus** bei Buchung bis 45 Tage vor Anreise (nicht stornier-/umbuchbar) • **10% Long-Stay-Ermäßigung** ab 7 Nächten • **10% Ermäßigung** von MO–DO von 8.1.–11.2. & 4.3.–30.3. • Begrüßungsgetränk

Preise in EURO pro Person/Nacht						Code: TIFIRO1
				22.12.–23.12. 7.1.–14.1. 21.1.–28.1. 4.3.–28.3.	24.12.–6.1. 12.2.–3.3.	15.1.–20.1. 29.1.–11.2. 29.3.–1.4.
<b>DS H</b>	DZ	HP	2–2	98	147	123
<b>TS H</b>	TRP	HP	2–3	111	160	136
<b>DF H</b>	FamDZ	HP	3–4	98	147	123
<b>SF H</b>	Family Suite	HP	5–6*	77	114	95

**Min:** 22.12.–6.1. 7 Nächte, 7.1.–1.4. 2 Nächte **Erm/Preis im Zb.:** 0–2 Jahre 100%, 3–7 Jahre 50%, 8–13 Jahre 30%; \* nur Vollzahler

## DAS PILLERSEE ST. ULRICH AM PILLERSEE

familiengeführtes, kürzlich komplett renoviertes Hotel & Studios – hausegener Relaxbereich mit Saunen – gratis Skibus ab Haus



Wohnbeispiel Doppelzimmer



Winterwandern im PillerseeTal © Halder Erwin

**Seehöhe:** 855m

**Bahnhof:** Fieberbrunn/7km

**Lage:** Im Ortszentrum von St. Ulrich am Pillersee. Nächstes Skigebiet: Bergbahn Pillersee-Buchsteinwand/3km.

**Zimmer:** 30 moderne und großzügige Zimmer, Studios und Appartements, aufgeteilt auf Stammhaus und Dorfhaus, mit individueller Note, Dusche, separatem WC, Föhn, Sat-TV, WLAN und Balkon. DS (2–2): Doppelbett und optional Schlafcouch für die 3. Person. DF (2–4): Familienzimmer, ca. 32m², 2 Schlafzimmer, Sitzecke mit Esstisch. DU (2–3): Doppelzimmer Superior, ca. 30m², Doppelbett und Ausziehsofa. OS (2–4): Studio im Dorfhaus, ca. 50m², Doppelzimmer, weiterer Schlafbereich mit 1–2 Zusatzbetten, separates Wohnzimmer mit Sitzecke und optionaler Schlafcouch für die 5. Person. AS (2–4) bzw. AK (5–8): 3-Raum-App., ca. 100m², 3 Schlafzimmer, extra Schlafcouch oder Loungesessel, voll ausgestattete Küche, großer Esstisch.

**Ausstattung:** Das familiär und mit viel Engagement geführte Das Pillersee wurde kürzlich komplett renoviert. In dem mit Naturmaterialien harmonisch eingerichteten Haus erwarten Sie ein Frühstücksraum, eine Café-Konditorei mit hausgemachten Mehlspeisen, Kaffeespezialitäten und kleinen Snacks, eine gemütliche Bauernstube mit Kachelofen, ein Spielraum mit Tischtennis und Tischfußball, ein Skikeller und ein Sportshop. Lift, gratis Parkplätze und E-Tankstelle (kostenpflichtig) vorhanden. WLAN nutzen Sie in allen Bereichen kostenfrei. Zahlbar vor Ort: Hund auf Anfrage: EUR 12,- pN. Ortstaxe.

**Wellness:** Relaxbereich mit Sauna, Dampfbad und Infrarotkabine.

**Verpflegung:** Vielfältiges Frühstücksbuffet.

**Winterspaß:** Gratis Skibus zur Bergbahn Pillersee/Buchsteinwand (ca. 2km), Steinplatte Waiding (ca. 7km) und nach Fieberbrunn (ca. 7km) mit direktem Einstieg in den Skicircus Saalbach Hinterglemm Leogang Fieberbrunn. Skibushaltestelle und Loipeneinstieg am Haus. Sonderkonditionen für Wintersportverleih im hoteleigenen Sportshop.

Preise in EURO pro Person/Nacht					Code: TISUDP1
				7.1.–31.3.	
<b>DS B</b>	DZ STA	FR	2–2	65	
<b>DF B</b>	FamDZ	FR	3–4	65	
<b>DU B</b>	DZ SUP	FR	2–3	67	
<b>OS B</b>	Studio	FR	2–4	85	
<b>AS B</b>	APP	FR	2–4	70	
<b>AK B</b>	APP	FR	5–8	65	

**Erm/Preis im Zb.:** 0–3 Jahre 100%, 4–14 Jahre 50% **Zuschläge:** zusätzliche Schlafcouch für die 3. Pers. im DZ STA: 4–14 Jahre EUR 20,-, 15–99 Jahre EUR 30,- bzw. für die 5. Pers. im Studio: 4–14 Jahre EUR 30,-, 15–99 Jahre EUR 40,-, kein ZS für Kinder bis 3 Jahre

## EXPLORER HOTEL ZILLERTAL KALTENBACH

zertifiziertes Passivhaus-Hotel – Basislager für Wintersportler – Sport Spa mit Sauna, Dampfbad, Infrarotkabine & Fitnessgeräten



**Seehöhe:** 558m

**Bahnhof:** Kaltenbach/100m

**Lage:** Das Hotel liegt im Zentrum von Kaltenbach und ist nur 650m vom Skigebiet Hochzillertal-Kaltenbach entfernt.

**Zimmer:** 75 trendig und funktionell ausgestattete Design-Zimmer mit Dusche/WC, Föhn, Flatscreen-TV, Safe und WLAN sowie zahlreichen Ablageflächen für Sport-Equipment und bequemen Sitzgelegenheiten am Panoramafenster zum Relaxen. DS (2–3): Doppelzimmer, ca. 21m². DX (1–1) Doppelzimmer zur Alleinbenutzung.

**Ausstattung:** Die lockere Atmosphäre und das moderne Design versprechen Urlaubsfeeling für Entdecker. Den Mittelpunkt des nach nachhaltigen Prinzipien errichteten Design-Hotels bildet die großzügige Explorer Lounge mit Frühstücksbereich, gemütlicher Bar, Sitzcken, Sportlocker zum Aufbewahren der Sportausrüstung und der Explorer Wall mit Infos zur Region. Des Weiteren verfügt das Hotel über eine Werkbank mit Werkzeug zum Fitmachen der Sportgeräte, Waschmaschine & Trockner, einen Tagungsraum, einen Skikeller, Lift und kostenfreies WLAN. Zahlbar vor Ort: Parkplatz: EUR 1,- pN. Tiefgarage: EUR 9,- pN. Hund: EUR 20,- pN. Ortstaxe.

**Wellness:** Sport Spa mit Sauna, Dampfbad, Infrarotkabine, Relaxliegen und modernen Cardio-Fitnessgeräten.

**Verpflegung:** Reichhaltiges, vitales Frühstücksbuffet mit regionalen Produkten.

**Winterspaß:** Das Skigebiet Hochzillertal-Kaltenbach mit über 80 Pistenkilometern ist nur einen Katzensprung vom Hotel entfernt und mit dem gratis Skibus bequem erreichbar. Skibushaltestelle in nächster Nähe.

Preise in EURO pro Person/Nacht					Code: TIKZEX1	
		Verpfl.	Beleg.	24.12.–6.1.	7.1.–17.1. 10.3.–5.4. SO–MI	7.1.–17.1. 10.3.–5.4. DO–SA
<b>DS B</b>	DZ	FR	2–3	120	65	85
<b>DX B</b>	DZ single use	FR	1–1	160	95	115
		Verpfl.	Beleg.	18.1.–7.2. 18.2.–9.3. SO–MI	18.1.–7.2. 18.2.–9.3. DO–SA	8.2.–17.2.
<b>DS B</b>	DZ	FR	2–3	80	100	120
<b>DX B</b>	DZ single use	FR	1–1	120	140	160

**Min:** 7.1.–7.2. & 18.2.–5.4. 4 Nächte, 8.2.–17.2. 7 Nächte, 24.12.–6.1. 7 Nächte/Anr. 24.12.–27.12. & 1.1. **Erm/Preis im Zb.:** 0–5 Jahre 100%, 6–11 Jahre EUR 20,-, 12–99 Jahre EUR 25,- **Zuschläge:** 14.3.–16.3.: EUR 15,- pPN **Feiertage:** 1.4. = DO–SA **Preise Wochenpreise** von 7.1.–17.1. & 9.3.–5.4. lt. Buchungssystem

## HOTEL POST AM SEE \*\*\*\* PERTISAU

Top-Lage am Achensee – ganzjährig beheiztes Freibad – 1.500m² großer Wellnessbereich – gratis Skibus & Loipeneinstieg am Hotel



**Seehöhe:** 950m

**Bahnhof:** Jenbach/15km

**Lage:** Am Ufer des Achensees. Nächstes Skigebiet: Karwendel/500m.

**Zimmer:** 81 Zimmer mit Bad oder Dusche, WC, Föhn, Leihbademantel, Digital-Sat-TV, Safe, WLAN und Balkon. DK (2–3): Doppelzimmer Komfort, ca. 30m². DD (2–4): Doppelzimmer Deluxe, ca. 40m². EK (1–1): Einzelzimmer Komfort, 20–23m².

**Ausstattung:** Traditionshotel mit modern-gediegenem Speisesaal, gemütlicher Kaminlounge zum Nachmittagsimbiss, PostBar & Bistro mit herrlichem Seepanorama, Kinderspielzimmer, beheiztem Skiraum, kostenfreiem WLAN im gesamten Hotel, Lift und gratis Parkplätzen. Zahlbar vor Ort: Hund: EUR 20,- pN. Ortstaxe.

**Wellness:** Topmoderner Wellnessbereich „Vitarena Panorama SPA“ auf 1.500m² mit traumhaftem Seeblick, großem Innenpool, beheiztem Außenpool mit Inneneinstieg, separatem Hot-Whirlpool, Panorama- und Zirbensauna, Dampfbad, Caldarium, Kneippzone, Fitnessbereich und mehreren Ruheräumen sowie der stylischen Vitarena SPA Lounge. Gegen Gebühr: Umfangreiches Kosmetik- und Massageangebot.

**Verpflegung:** Halbpension: Buffetfrühstück mit Frühstückskoch bis 10.30h bzw. à la carte Schlafmützenfrühstück bis 11.30h, Nachmittagsimbiss – süß und pikant, abends 5-Gang-Wahlmenü inkl. Salat- und Käsebuffet. Wöchentlich wechselnde Spezialitäten vom Buffet oder Gala-Menü. Weihnachts- und Silvestermenü inklusive.

**Aktivitäten:** Yoga- & Entspannungsprogramm lt. Aushang, wöchentlich Oldies-,

Casino- und Unterhaltungsabend, Verleih von Schneeschuhen und Rodeln. Gegen Gebühr: Billard, Tischfußball, Personal Trainer.

**Winterspaß:** Gratis Skibus bzw. 10 Gehminuten zur Karwendel-Bergbahn. Skibus-haltestelle und Einstieg in das ca. 200km lange Loipennetz direkt am Hotel. Kinderskiwiese mit Skikindergarten ca. 300m entfernt.

**PLUS**

**7=6** von 7.1.–21.1. & 9.3.–23.3. • 1 x wöchentlich Infoabend mit Aperitif • gratis Bahnhofstransfer ab 3 Nächten • gratis Loipennutzung

Preise in EURO pro Person/Nacht					Code: TIPEP01	
		Verpfl.	Beleg.	19.12.–21.12. 7.1.–26.1. 25.2.–28.3.	22.12.–23.12. 27.1.–24.2. 29.3.–1.4.	24.12.–6.1.
<b>DK H</b>	DZ Komfort	HP	2–3	133	148	169
<b>DD H</b>	DZ Deluxe	HP	2–4	143	158	179
<b>EK H</b>	EZ Komfort	HP	1–1	143	158	179

**Min:** 19.12.–25.12., 2.1.–26.1. & 24.2.–1.4. 2 Nächte, 27.1.–16.2. 7 Nächte, 17.2.–23.2. 7 Nächte/Anr. SA, 26.12.–1.1. 7 Nächte/Anr. DI **Erm/Preis im Zb.:** 0–5 J. 100%, 6–14 J. 50%, 15–99 Jahre 20% bzw. 19.12.–26.12.: 0–14 Jahre 100% **Zuschläge:** Kurzaufenthalt von 19.12.–25.12., 2.1.–26.1. & 24.2.–1.4. bei 4–6 Nächten EUR 8,-, bei 1–3 Nächten EUR 16,- (restliche Zeit auf Anfrage)



## ENTNERS AM SEE \*\*\*\* SUP. PERTISAU

Paradies für Aktive, Sportbegeisterte & Genießer – Bade- & Wohlfühlwelt mit Hallenbad – separater Adults-Only-Rückzugsort mit Saunen – beheizter Infinity-Pool im Achensee & Außensauna – hauseigener Loipeneinstieg – gratis Skibus ab Haus – Kinder bis 10 Jahre gratis



Wohnbeispiel Doppelzimmer Klassik



Seesauna

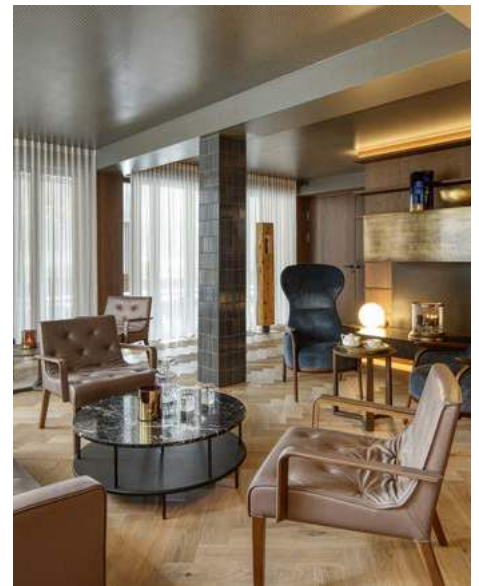

**Seehöhe:** 950m

**Bahnhof:** Jenbach/10km

**Lage:** Das charmante Hotel befindet sich in idyllischer Lage direkt an der Seepromenade. Malerisch eingebettet zwischen Rofan- und Karwendelgebirge schöpft die Achenseeregion aus einer schier unendlichen Quelle an landschaftlichen Reizen sowie Sport- und Freizeitmöglichkeiten. Nächstes Skigebiet: Karwendel/400m.

**Zimmer:** 83 großzügig eingerichtete Zimmer mit Badewanne oder Dusche, WC, Föhn, Entners SPA-Tasche mit Leihbademantel und Badeschuhen, Sat-TV, Safe, Minikühlschrank (unbefüllt), WLAN und Balkon sowie integrierter Wohnbereich. DM (2–4): Doppelzimmer Bergblick, ca. 35m<sup>2</sup>, mit Blick auf das Karwendelgebirge. DA (2–4): Doppelzimmer Seeblick, ca. 30m<sup>2</sup>, mit Blick über den Achensee. DX (1–1): Doppelzimmer zur Einzelbenutzung.

**Ausstattung:** Gut aufgehoben und sich rundum wohlfühlen im Entners am See – das ist Urlaub für alle Sinne! Lassen Sie sich vom Ambiente zwischen Tradition und Moderne, umrahmt von herzlicher, familiärer Gastfreundschaft verzaubern. Die großzügige Hotelanlage empfängt Sie mit einer weitläufigen Lobby mit offenem Kamin, Entners Bar- & Lounge, einem stilvoll-eleganten Speisesaal, urigen Tiroler Stuben und einem Skikeller. Lift, gratis Parkplätze, Ladestation für E-Autos (kostenpflichtig) und kostenfreies WLAN vorhanden. Zahlbar vor Ort: Hund: EUR 35,- pN zzgl. Endreinigung bei starker Verschmutzung, Ortstaxe.

**Wellness:** Die Pool Area mit großem Schwimmbad, Whirlbecken, Familien-Textilsauna und Kuschelecken bietet erfrischendes Baderlebnis und Entspannung für die ganze Familie. Im Obergeschoß genießen Erwachsene alle Vorzüge eines Adults-Only-Rückzugsorts mit finnischer Sauna, Bio-Sauna, Aroma-Dampfbad und Silent Room. Einzigartig ist der See Spa mit beheiztem Infinity Pool (33°C) direkt im Achensee und die See-Sauna mit traumhaftem Panoramablick. Ergänzt wird das Angebot durch eine Rooftop-Terrasse mit spektakulärem Ausblick und einen Fitnessraum. Gegen Gebühr: Massagen, Gesichts- und Körperbehandlungen.

**Kinder:** Spielzimmer mit kleiner Kletterwand, Air-Hockey und Tischfußball, spezielle Kindermenüs.

**Verpflegung:** Halbpension plus: Herzhaftes Langschläferfrühstück vom Buffet mit Bioecke und frisch zubereiteten Köstlichkeiten, Nachmittagssnack mit warmen Gerichten und Köstlichkeiten aus der Patisserie, abends exquisites Gourmet-Dinner mit abwechselnd Salat-, Vorspeisen- oder Dessertbuffet. Wöchentlich kulinarische Highlights. Weihnachtsmenü inklusive. Dine-Around gegen Aufpreis möglich.

**Aktivitäten:** Sportliches Aktivprogramm (tw. Unkostenbeitrag) mit dem Aktivguide, Rodelverleih. Gegen Gebühr: Wöchentlich Schneeschuhwanderungen.

**Winterspaß:** Gleich 5 Skigebiete mit über 58 abwechslungsreichen Pistenkilometern und 30 hochmodernen Aufstiegsdiensten erwarten Sie rund um den Achensee. Die Karwendelbergbahn ist nur 400m entfernt und zu Fuß oder mit dem gratis Skibus in Kürze erreichbar. Skibushaltestelle direkt am Hotel. Langlauf-Begeisterte finden direkt hinter dem Hotel einen hauseigenen Loipeneinstieg in das rund 200km lange Loipennetz mit eigener Übungsloipe und „Hundeloipe“. Skiservice und Skiverleih befinden sich im Haus.

**PLUS**

**5% Frühbucherbonus** von 21.12.–22.12. & 6.1.–1.4. bei Buchung bis 30.9.<sup>1)</sup> • **7=6 & 14=12** von 6.1.–9.2. & 18.2.–22.3.<sup>1)</sup> • Prosecco-Empfang bei Anreise • kostenfreie Loipennutzung • 10% Ermäßigung auf den hoteleigenen Skiverleih & in der hauseigenen Skischule  
<sup>1)</sup> nicht kombinierbar

Preise in EURO pro Person/Nacht				Code: TIPEEN1		
	Verpfl.	Beleg.	21.12.–22.12. 6.1.–9.2.	23.12.–5.1.	10.2.–17.2. 23.3.–1.4.	18.2.–22.3.
<b>DM H</b>	DZ Bergblick	HP	2–4	197	267	197
<b>DA H</b>	DZ Seeblick	HP	2–4	203	273	203
<b>DX H</b>	DZ single use	HP	1–1	260	330	260

**Min:** 21.12.–22.12, 6.1.–9.2. & 18.2.–22.3. 3 Nächte, 10.2.–17.2. & 23.3.–1.4. 4 Nächte, 23.12.–5.1. 7 Nächte **Ern/Preis im Zb.:** 0–10 Jahre 100%, 11–14 Jahre 50%, 15–99 Jahre 20% **Zuschläge:** Silvestergala (obligat.) am 31.12.: EUR 116,-, Kinder 11–14 Jahre EUR 58,-

## HOTEL ALPENHOF \*\*\*\* ST. JAKOB IM DEFEREGGENTAL

Vitaloase mit Hallenbad & Saunalandschaft – hoteleigener Skishuttle – Loipeneinstieg direkt am Hotel



**Seehöhe:** 1.389m  
**Bahnhof:** Lienz/40km

**Lage:** Ruhig und sonnig am Ortseingang von St. Jakob. Nächstes Skigebiet: St. Jakob-Brunnalm/900m.

**Zimmer:** 84 Zimmer mit Bad oder Dusche/WC, Föhn, Leihbademantel, Sat-TV, Safe, Minikühlschrank, WLAN und Balkon. DZ (2–2): Doppelzimmer Promo, ca. 22m<sup>2</sup>. DK (2–4): Doppelzimmer Comfort, ca. 27m<sup>2</sup>. ES (1–1): Einzelzimmer, 15m<sup>2</sup>, ohne Balkon.

**Ausstattung:** Familienfreundliches Hotel mit Kaminbar, 3 Restaurantbereiche mit Zirben- und Tiroler Stube, Panorama-Wintergarten, Skikeller, kostenfreiem WLAN, Lift und gratis Parkplätzen. Zahlbar vor Ort: Hund: EUR 20,- pN. Ortstaxe.

**Wellness:** Vitaloase mit Hallenbad (12x6m), finnischer Sauna, Dampfbad, Aromakabine, Infrarotkabine und Fitnessraum. Gegen Gebühr: Massagen.

**Kinder:** 6 x wöchentlich von 7.1.–9.3. mind. 8 Stunden täglich Betreuung für Kinder von 4–12 Jahren, Kindermittagstisch inkl. Getränke nach Voranmeldung und in Begleitung der Eltern, Kinderspielzimmer.

**Verpflegung:** Charme All Inclusive: Frühstücksbuffet mit Bioecke und italienischen Kaffeespezialitäten, nachmittags Snacks und Kuchen vom Buffet, abends kalte Vorspeisen, Suppen und Salate vom Buffet, Wahlmenü oder Themenbuffet. Getränke lt. Charme-All-Inclusive-Karte von 12.00h–22.00h inklusive.

**Aktivitäten:** Wöchentliche Aktivitäten lt. Tagesprogramm wie z. B. Rodelabend und Eisstockschießen, 1 x wöchentlich musikalischer Unterhaltungsabend.

**Winterspaß:** Täglich hoteleigener gratis Shuttlebus lt. Fahrplan zum Skizentrum St. Jakob-Brunnalm. Eine Skibushaltestelle befindet sich an der Hotelauffahrt. Loipe und Winterwanderwege führen am Hotel vorbei.

**PLUS**

**10% Frühbucherbonus** bei Buchung bis 15.12. • **12% Long-Stay-Ermäßigung** von 7.1.–9.2. & 17.2.–27.3. ab 7 Nächten • Ermäßigungen auf Skiverleih & Skiservice

Preise in EURO pro Person/Nacht					Code: TIJDAL1		
	Verpfl.	Beleg.	7.1.–26.1. 16.3.–27.3.	27.1.–9.2. 17.2.–1.3. 28.3.–31.3.	10.2.–16.2.	2.3.–15.3.	
<b>DZ A</b>	DZ Promo	AI	2–2	109	140	115	
<b>DK A</b>	DZ Comfort	AI	2–4	115	146	122	
<b>ES A</b>	EZ	AI	1–1	109	140	115	

**Min:** 7.1.–9.2. & 17.2.–27.3. 2 Nächte, 28.3.–31.3. 4 Nächte, 10.2.–16.2. 7 Nächte/Anr. 10.2. & 11.2. **Erm/Preis im Zb:** 0–6 Jahre 100%, 7–17 Jahre EUR 38,- bzw. 10.2.–16.2. & 28.3.–31.3. 0–6 Jahre 100%, 7–17 Jahre EUR 50,-

## ALPENHOTEL WEITLANBRUNN \*\*\*\* SILLIAN

traditionsreiches Alpenhotel für Familien – Wellness-Oase mit Felsenhallenbad – Loipeneinstieg am Hotel – Kinder bis 11 Jahre gratis



**Seehöhe:** 1.103m  
**Bahnhof:** Sillian/3,5km

**Lage:** Idyllisch und ruhig am Waldrand. Nächstes Skigebiet: Skigebiet Hochpustertal/3,5km bzw. 3 Zinnen Dolomiten/4km.

**Zimmer:** 88 komfortable Zimmer mit Bad/WC, Föhn, Leihbademantel, Sat-TV, Safe und Balkon oder Erker. DZ (2–2): Doppelzimmer Promo, ca. 24m<sup>2</sup>. DK (2–4): Doppelzimmer Comfort, ca. 27m<sup>2</sup>.

**Ausstattung:** Aufenthaltsraum, Kaminbar, Restaurant mit Schmankerln aus der österreichischen und italienischen Küche, kostenfreies WLAN in der Lobby, Lift und gratis Parkplätze. Zahlbar vor Ort: Hund auf Anfrage: EUR 20,- pN. Ortstaxe.

**Wellness:** Wellness-Oase mit Felsenhallenbad mit Rutsche, Saunagrotte mit Saunahof und Fitnessraum. Gegen Gebühr: Massagen auf Anfrage.

**Kinder:** 6 x wöchentlich von 23.12.–9.3. mind. 8 Stunden täglich Betreuung für Kinder von 4–12 Jahren, Kindermittagstisch inkl. Getränke nach Voranmeldung und in Begleitung der Eltern. Gegen Gebühr: Tischfußball.

**Verpflegung:** Charme All Inclusive: Frühstücks-, Nachmittags- und Abendbuffet mit regionalen und internationalen Spezialitäten. Getränke lt. Charme-All-Inclusive-Karte von 12.00h–22.00h inklusive. Weihnachts- und Silvestergala inklusive.

**Aktivitäten:** Wochenprogramm lt. Aushang mit u. a. Fackelwanderung, Rodel-, Glühwein- oder Unterhaltungsabend, Rodelhang mit Schlittenverleih am Hotel.

**Winterspaß:** Langlaufloipe am Hotel. Skipassservice an der Rezeption. Eine Skibus-Haltestelle befindet sich in 300m Entfernung.

**PLUS**

**10% Frühbucherbonus** bei Buchung bis 15.12. • **12% Long-Stay-Ermäßigung** von 1.12.–25.12., 7.1.–9.2. & 17.2.–27.3. ab 7 Nächten • Ermäßigungen auf Skiverleih & Skiservice

Preise in EURO pro Person/Nacht					Code: TISIWE1	
	Verpfl.	Beleg.	1.12.–19.12. 16.3.–27.3.	20.12.–25.12. 27.1.–9.2. 17.2.–1.3.	26.12.–29.12.	
<b>DZ A</b>	DZ Promo	AI	2–2	81	123	
<b>DK A</b>	DZ Comfort	AI	2–4*	88	129	
	Verpfl.	Beleg.	2.1.–6.1. 10.2.–16.2.	7.1.–26.1. 2.3.–15.3.	28.3.–31.3.	
<b>DZ A</b>	DZ Promo	AI	2–2	138	110	
<b>DK A</b>	DZ Comfort	AI	2–4*	144	116	

**Min:** 1.12.–25.12., 7.1.–9.2. & 17.2.–27.3. 2 Nächte, 26.12.–29.12. 3 Nächte, 2.1.–6.1. & 28.3.–31.3. 4 Nächte, 10.2.–16.2. 7 Nächte/Anr. 10.2. od. 11.2. **Erm/Preis im Zb:** 0–11 Jahre 100%, 12–17 Jahre EUR 33,- bzw. 26.12.–29.12., 2.1.–6.1., 10.2.–16.2. & 28.3.–31.3. 0–11 Jahre 100%, 12–17 Jahre EUR 46,-

## DOLOMITEN RESIDENZ SPORTHOTEL SILLIAN \*\*\*\* SUP. SILLIAN

„Ski in, ski out“ – direkt an der Talstation der Hochpustertaler Bergbahnen – weitläufiger Wellnessbereich mit Hallenbad & beheiztem Außenbecken – umfangreiche Kinderbetreuung im Kinderclub – Loipeneinstieg direkt am Hotel



**Seehöhe:** 1.103m  
**Bahnhof:** Sillian/1km

**Lage:** Eingebettet zwischen den Dolomiten, im Osttiroler Pustertal, liegt die Dolomiten Residenz nur wenige Kilometer von der italienischen Grenze entfernt. Das Ortszentrum von Sillian erreichen Sie nach ca. 1km. Das Skigebiet Hochpustertal befindet sich nur einen Schneeballwurf vom Hotel entfernt.

**Zimmer:** 100 Zimmer und Suiten im modernen Stil mit Dusche, WC, Föhn, Leihademantel, Sat-TV, Safe und WLAN. DS (2–2): Doppelzimmer Residenz, ca. 25m<sup>2</sup>, mit Balkon. DF (2–4): Familienzimmer Landleben, ca. 35m<sup>2</sup>, Schlafzimmer mit Schlafcouch, größtenteils Balkon. OS (2–4): Studio Dolomiten, ca. 45m<sup>2</sup>, 2 separate Schlafzimmer mit Verbindungstür, 2 Balkone. ES (1–1): Doppelzimmer Residenz zur Alleinbenutzung.

**Ausstattung:** Das beliebte Familienwellnesshotel ist eine gelungene Mischung aus Tiroler Bodenständigkeit und südlichem Flair. In familiärer Atmosphäre erwarten Sie eine Lounge, eine gemütliche Bauernstube, eine Hotelbar, ein Wintergarten, ein Seminarraum, ein Skidepot und ein Skischuhraum inkl. Skischuhrockner. Das Hotelrestaurant serviert Ihnen ausgezeichnete Köstlichkeiten, wobei die traditionell-regionale Küche im Vordergrund steht. Kostenfreies WLAN im gesamten Hotel. Lift und gratis Parkplätze vorhanden. Zahlbar vor Ort: Hund: EUR 25,- pN.

**Wellness:** Weitläufiger Wellnessbereich mit Hallenbad und beheiztem Freibad, Saunalandschaft (Adults only) mit Osttiroler Latschensauna, Bio-Schwitzstube, Kräuter-Dampfbad, Ritterdampfbad, Salzsteingrotte, Kneippbecken und großzügigen Ruheräumen mit Wasserbetten und offenem Kamin sowie einem Fitnesscenter mit TechnoGym-Geräten. Gegen Gebühr: Massagen, Beauty- & Gesundheitsanwendungen mit Naturkosmetik, Gesundheitsbäder.

**Kinder:** 6 x wöchentlich (Sonntag–Freitag) von 9.00h–21.00h Kinderbetreuung ab 3 Jahren im Kinderclub mit buntem Programm, 1 x täglich (außer SA) Programm für Teenis ab 12 Jahren, großes, sonniges Kinderspielzimmer (ca. 100m<sup>2</sup>), Kinderhallenbad mit Riesenrutsche und Babybecken, jeden Mittwoch Kindersauna von 14.00h–19.30h, abends Kindermenü oder Kinderbuffet, Babyausstattung nach Verfügbarkeit.

**Verpflegung:** Gourmet-Halbpension: Reichhaltiges Osttiroler Frühstücksbuffet, nachmittags kleine Sportlerjause, abends 5-Gang-Wahlmenü oder regionale und internationale Buffets inklusive Salatbar. Ganztätig quellfrisches Osttiroler Gebirgswasser vom Trinkwasserbrunnen im Wellnessbereich.

**Aktivitäten:** Fitness-, Sport- und Wellnessprogramm.

**Winterspaß:** „Ski in, Ski out“ – zwischen der Haustüre des Hotels und der Talstation des hoteleigenen Skizentrums Hochpustertal liegen gerade einmal 170m. Bei guter Schneelage ist eine Abfahrt bis zum Hotel möglich. Skipassservice wird an der Rezeption gegen Voranmeldung angeboten. Ein Skiverleih mit Skiservice und die Skischule mit Kinderskikurs befinden sich direkt gegenüber dem Hotel. Mit 200km Langlaufloipen in herrlicher Natur lässt das Hochpustertal auch jedes Langläufer-Herz höher schlagen. Ein Loipeneinstieg befindet sich hinter dem Hotel. Genießen Sie die weiße Landschaft auch bei einer aktiven Schneeschuhwanderung oder einer romantischen Pferdeschlittenfahrt.

**PLUS**

**10% Frühbucherbonus** ab 4 Nächten bei Buchung bis 30.9. (nicht stornier-/umbuchbar) • gratis Transfer vom/zum Bahnhof Lienz & Sillian • 10% Ermäßigung auf Gruppen-Skikurse ab 5 Tagen

		Preise in EURO pro Person/Nacht				Code: TISISS1	
		Verpfl.	Beleg.	7.12.–22.12. 6.1.–2.2.	23.12.–5.1.	3.2.–8.3. 23.3.–31.3.	9.3.–22.3.
<b>DS H</b>	DZ Residenz	HP	2–2	154	233	175	154
<b>DF H</b>	FamDZ Landleben	HP	2–4*	165	259	198	165
<b>OS H</b>	Studio Dolomiten	HP	2–4*	226	308	255	226
<b>ES H</b>	EZ Residenz	HP	1–1	194	273	215	194

**Min:** 23.12.–5.1. 7 Nächte/Anr. SA, 3.2.–9.2., 17.2.–8.3. & 23.3.–1.4. 4 Nächte, 10.2.–16.2. 6 Nächte/Anr. SA od. SO **Erm/Preis im Zb.:** 0–2 Jahre 100%, 3–5 Jahre EUR 45,-, 6–14 Jahre 50%; \* max. 2 Erw. + 2 Kinder bis 14 Jahre **Zuschläge:** Kurzaufenthalt 1–3 Nächte von 7.12.–22.12., 6.1.–2.2. & 9.3.–22.3. bzw. auf Anfrage von 3.2.–8.3. & 23.3.–1.4.: EUR 10,-, 6–17 Jahre EUR 5,- pPN; Weihnachtsgala (obligat.) am 25.12.: EUR 68,-; Silvestergala (obligat.) am 31.12.: EUR 108,-, Kinder 6–14 Jahre jeweils 50% Erm., kein ZS für Kinder bis 5 Jahre

## GRADONNA \*\*\*\* SUP. CHALET RESORT KALS AM GROSSGLOCKNER

direkt im Skigebiet – exklusive Chalets mit eigenem Wellnessbereich – Hunde willkommen



**Seehöhe:** 1.350m  
**Bahnhof:** Lienz/34km

**Lage:** Nur wenige Kilometer oberhalb des Ortszentrums liegt das autofreie Resort bestehend aus 41 Châlets und einem 4\* Superior-Hotel mit Restaurant, Feinkostladen und Sportshop. Skigebiet Großglockner Resort Kals-Matrei am Resort.

**Châlets:** 41 luxuriöse Châlets mit großzügigem Wohnbereich mit Kamin, Panorama-Badezimmer mit sep. WC, Föhn und Leihbademantel, voll ausgestatteter Küche, Infrarotkabine, Waschmaschine/Trockner sowie Sat-TV, Safe, WLAN und Balkon oder Terrasse.

XC (2–4) bzw. XE (5–6) bzw. XG (7–8): Châlet Klassik, 2 Doppelzimmer und 1 x Dusche/WC bis 4 Personen (ca. 85m<sup>2</sup>) bzw. 3 Doppelzimmer und 2 x Dusche/WC bis 6 Personen (ca. 105m<sup>2</sup>) bzw. 4 Doppelzimmer und 2 x Dusche/WC bis 8 Personen (ca. 120m<sup>2</sup>). Endreinigung, Strom, Wasser, Heizung, Erstausrüstung Wäsche und Küchenstarterpaket inklusive. WLAN in den Châlets kostenfrei. Garagenplatz inklusive. Zahlbar vor Ort: Hund: EUR 28,- pN (max. 2 Hunde/Châlet). Kaution: EUR 300,- p. Aufenthalt.

**Wellness:** Gegen Gebühr: Gradonna Mountain Spa im Hotel mit Innen- und beheiztem Außenpool, vielseitiger Saunalandschaft, separatem Familienbereich mit Sauna, Hallenbad und kleiner Rutsche sowie Massage- und Beautyanwendungen.

**Kinder:** 6 x wöchentlich von 9.00h–21.00h Gradonna Natur Kinderclub ab 3 Jahren, Teenie-Programm für Kids ab 12 Jahren.

**Aktivitäten:** Tägliches Sport- & Aktivitätenprogramm im Hotel. Gegen Gebühr: Geführte Skitouren, Schneeschuhwanderungen, Tiefschneefahren mit Guides.

**Winterspaß:** „Ski in, Ski out“ – direkter Anschluss an das Skigebiet Großglockner Resort Kals-Matrei. Anfängerskigebiete (kostenfrei), Loipeneinstieg sowie Skischulbüro, Skiverleih und Skipassservice im Resort.

**PLUS**

**10% Frühbucherbonus** ab 4 Nächten bei Buchung bis 30.9. (nicht stornier-/umbuchbar) • **7=6** von 8.12.–22.12., 6.1.–2.2. & 9.3.–22.3.

Preise in EURO pro Chalet/Nacht		Code: TIKGGC1					
	Verpfl.	Beleg.	8.12.–22.12. 6.1.–2.2.	23.12.–5.1.	3.2.–8.3. 23.3.–6.4.	9.3.–22.3.	
<b>XC U</b>	Chalet Klassik	OV	2–4	468	918	556	468
<b>XE U</b>	Chalet Klassik	OV	5–6	568	1237	676	568
<b>XG U</b>	Chalet Klassik	OV	7–8	748	1551	946	748
<b>Min:</b> 8.12.–22.12., 6.1.–2.2. & 9.3.–22.3. 2 Nächte, 23.12.–5.1., 3.2.–8.3. & 23.3.–6.4. 7 Nächte/Anr. SA od. SO <b>Zuschläge:</b> Frühstück & Abendessen im Hotel lt. Buchungssystem							

## GRADONNA \*\*\*\* SUP. MOUNTAIN RESORT KALS AM GROSSGLOCKNER

„Ski in, Ski out“ – direkt an der Piste – autofreies, nachhaltig errichtetes Lifestyle-Resort – großzügiger Wellness- & Saunabereich

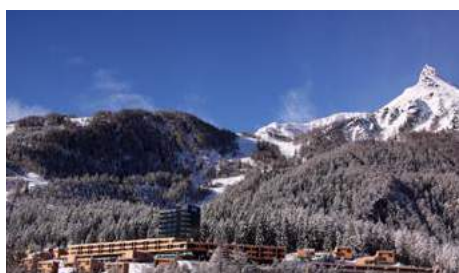

**Seehöhe:** 1.350m  
**Bahnhof:** Lienz/34km

**Lage:** Oberhalb des Dorfes Kals. Skigebiet Großglockner Resort Kals-Matrei direkt am Resort.

**Zimmer:** 115 in Zirbe eingerichtete Zimmer mit Bad oder Dusche, WC, Föhn, Leihbademantel, Sat-TV, Safe, WLAN, Balkon und Relaxzone. DC (2–4): Doppelzimmer Klassik, ca. 30m<sup>2</sup>. JS (2–4): Junior Suite, ab 39m<sup>2</sup>, mit Infrarotkabine.

**Ausstattung:** Autofreies Resort mit eigener Wasserquelle und Energieversorgung, großzügiger Bar, Restaurant mit modern-leichter Küche, Weinkeller, kleiner Bibliothek, Feinkostladen, Shop, Lift, gratis WLAN, E-Tankstelle (kostenpflichtig) und einem kostenfreien Garagenplatz pro Zimmer. Zahlbar vor Ort: Hund: EUR 28,- pN.

**Wellness:** Großzügiger Gradonna Mountain Spa mit Innen- und beheiztem Außenpool, umfassender Saunalandschaft, Infrarotkabine, Panorama-Fitnessraum und Relaxzonen sowie separatem Familienbereich mit Textilsauna, Hallenbad und kleiner Rutsche. Gegen Gebühr: Massagen, Kosmetik, Frisör.

**Kinder:** 6 x wöchentlich von 9.00h–21.00h Gradonna Natur Kinderclub ab 3 Jahren, Teenie-Programm ab 12 Jahren, Kinderrestaurant mit Kinderbuffet.

**Verpflegung:** Halbpension: Frühstücksbuffet mit Osttiroler Spezialitäten, Sportler-snack am Nachmittag, abends mehrgängiges Menü aus der Haubenküche oder Schmankerlbuffet.

**Aktivitäten:** Gymnastik- & Sportprogramme, Boulderraum. Gegen Gebühr: Schneeschuhwandern, Skitouren, Tiefschneefahren mit Guides, Wildtierbeobachtungen.

**Winterspaß:** Direkt an der Talabfahrt des Skigebietes Großglockner Resort. Anfängerskigebiete (kostenfrei), Skiverleih, Skischulbüro und Skipassservice im Resort.

**PLUS**

**10% Frühbucherbonus** ab 4 Nächten bei Buchung bis 30.9. (nicht stornier-/umbuchbar)

Preise in EURO pro Person/Nacht		Code: TIKGGR1					
	Verpfl.	Beleg.	8.12.–22.12. 6.1.–2.2.	23.12.–5.1.	3.2.–8.3. 23.3.–6.4.	9.3.–22.3.	
<b>DC H</b>	DZ Klassik	HP	2–4*	176	269	209	176
<b>JS H</b>	JunSuite	HP	2–4*	225	308	258	225
<b>Min:</b> 17.12.–22.12., 6.1.–2.2. & 9.3.–22.3. 4 Nächte, 23.12.–5.1., 3.2.–8.3. & 23.3.–6.4. 7 Nächte/Anr. SA od. SO <b>Erm/Preis im Zb.:</b> 0–2 Jahre 100%, 3–5 Jahre EUR 49,-, 6–14 Jahre 50%, 15–99 Jahre 10%; * max. 2 Erw. + 2 Kinder bis 12 Jahre od. 3 Erw. <b>Zuschläge:</b> Kurzaufenthalt 1–3 Nächte auf Anfrage: EUR 10,- pPN; Weihnachtsdinner (oblig.) am 24.12.: EUR 64,-; Silvesterdinner (oblig.) am 31.12.: EUR 110,-; Kinder 6–14 Jahre jeweils 50% Erm., kein ZS für Kinder bis 5 Jahre							

## FALKENSTEINER HOTEL & SPA CARINZIA \*\*\*\* SUP. HERMAGOR/TRÖPOLACH

TOP-Lage direkt an der Gondelbahn-Talstation der Skiarena Nassfeld – Wiedereröffnung im Sommer 2023 nach umfassender Neugestaltung – 2.400m² Acquapura SPA mit Innen- & Außenpools – Cardio-Fitnesscenter mit Yoga- & Workout-Raum – Skiverleih im Haus



**Seehöhe:** 602m

**Bahnhof:** Hermagor/8km

**Lage:** In traumhafter Lage direkt an der Talstation des Millennium Express, im beschaulichen Ortszentrum von Tröpolach. Nächstes Skigebiet: Nassfeld/50m.

**Zimmer:** 140 neugestaltete, großzügige Zimmer und Suiten mit exklusivem Badezimmer mit Dusche oder Badewanne, WC, Föhn, Sat-TV, Minibar, Safe, WLAN und Balkon sowie einer Badetasche mit Leihbademantel und Badeschuhen für die Dauer des Aufenthaltes. DU (2–3): Superior-Doppelzimmer, ca. 32m² mit Blick zur Dorfseite. DD (2–3): Deluxe-Doppelzimmer, ca. 32m² mit Bergblick. JU (2–4): Junior Suite, ca. 47m², durch eine Schiebetüre getrennter Wohn- und Schlafbereich, Sitzecke und Blick zur Dorfseite.

**Ausstattung:** Nach umfassender Neugestaltung erstrahlt das 4\* Superior-Aktivhotel seit Sommer 2023 im neuen Glanz. Neben moderner Architektur und exklusivem Design erwarten Sie mehrere Aufenthaltsräume, eine stylische Hotelbar mit Kamin-Lounge, ein Panorama-Restaurant mit exquisiter Kulinarik, ein Kinderland und ein moderner Veranstaltungsbereich. Beheiztes Skidepot, Lift, gratis Parkplätze, E-Tankstellen (kostenpflichtig) und gratis WLAN vorhanden. Zahlbar vor Ort: Garage: EUR 15,- pN. Hund: EUR 35,- pN. Ortstaxe.

**Wellness:** 2.400m² große Wellness- und Wohlfühlwelt „Acquapura SPA“ mit großzügigem Innen- und ganzjährig beheiztem Außenpool, Pool der Sinne und Außen-Whirlpool, separatem Kinderbecken, weitläufige Saunalandschaft mit finnischer Panorama-Außensauna mit inszenierten Aufgüssen, Gailtaler Zirbensauna, Sole-Dampfbad, Infrarotkabine und Kneipptrittbecken, High-Tech-Fitnessraum mit Yoga- & Meditationsraum, großzügige Ruhebereiche und Panorama-Relax-Raum. Gegen Gebühr: Kosmetik und Massagen, Bäder, Packungen, Private SPA Suiten für zwei.

**Verpflegung:** Halbpension Plus: Frühstücksbuffet bzw. Langschläfer-Frühstück bis 11.00h an der Bar, Aktiv-Mittags-/Nachmittagstisch mit Salaten, Löffelgerichten und süßer Ecke, abends 6-Gang-Wahlmenü – tw. vom Buffet. Wöchentlich Themenabend. Weihnachtsmenü inklusive.

**Aktivitäten:** Sport- & Aktivprogramm mit wöchentlich Yoga-, Mediations- und Fitnessseinheiten, 1 x wöchentlich Live-Musik an der Bar.

**Winterspaß:** Direkt an der Talstation der Millennium Express-Gondelbahn, dem Zubringer in die Skiarena Nassfeld. Der Einstieg in die nächste Langlaufloipe ist bei guter Schneelage nur 300m entfernt. Ski- und Snowboardverleih im Haus.



**20% Frühbucherbonus** von 3.12.–21.12. ab 5 Nächten bei Buchung bis 30.9. (nicht stornier-/umbuchbar) • **15% Frühbucherbonus** von 14.1.–12. & 25.2.–22.3. ab 5 Nächten bzw. von 7.1.–13.1. ab 7 Nächten bei Buchung bis 30.9. (nicht stornier-/umbuchbar) • **10% Frühbucherbonus** von 3.12.–21.12. ab 3 Nächten bzw. von 23.3.–6.4. ab 5 Nächten bei Buchung bis 30.9. (nicht stornier-/umbuchbar) • **10% Long-Stay-Ermäßigung** ab 7 Nächten von 3.12.–24.12., 7.1.–9.2. & 17.2.–6.4. bei Buchung ab 1.10. • Willkommensgetränk • 1 Flasche Mineralwasser bei Anreise am Zimmer

Preise in EURO pro Person/Nacht				Code: KAHEFC1		
	Verpfl.	Beleg.	3.12.–9.12. 15.12.–16.12.	10.12.–14.12. 17.12.–21.12.	22.12.–24.12. 3.2.–9.2. 17.2.–23.2. 23.3.–6.4.	
<b>DU H</b>	DZ SUP	HP	2–3*	179	149	214
<b>DD H</b>	DZ Deluxe	HP	2–3*	189	159	224
<b>JU H</b>	JunSuite Dorfsicht	HP	2–4**	239	209	274
	Zb. 4–11 Jahre	HP		77	83	97
	Zb. 12–17 Jahre	HP		103	118	128
	Zb. 18–99 Jahre	HP		140	140	140
	Verpfl.	Beleg.	25.12.–6.1.	7.1.–2.2. 24.2.–22.3.	10.2.–16.2.	
<b>DU H</b>	DZ SUP	HP	2–3*	279	179	244
<b>DD H</b>	DZ Deluxe	HP	2–3*	289	189	254
<b>JU H</b>	JunSuite Dorfsicht	HP	2–4**	339	239	304
	Zb. 4–11 Jahre	HP		107	77	117
	Zb. 12–17 Jahre	HP		150	103	150
	Zb. 18–99 Jahre	HP		150	140	150

**Min:** 3.12.–21.12., 7.1.–2.2. & 24.2.–22.3. 2 Nächte, 22.12.–6.1., 3.2.–9.2., 17.2.–23.2. & 23.3.–6.4. 5 Nächte, 10.2.–16.2. 6 Nächte **Erm/Preis im Zb.:** 0–3 Jahre EUR 20,-, 4–99 Jahre siehe Preistabelle; \* max. 2 Erw. + 1 Kind bis 11 Jahre. \*\* max. 2 Erw. + 2 Kinder bis 17 Jahre oder 3 Erw. **Zuschläge:** Silvestergala (obligat.) am 31.12.: EUR 130,-, kein ZS für Kinder bis 11 Jahre

## WINTER AKTIV

Im Skigebiet Bad Kleinkirchheim tauchen Sie ein in die sanfte Alpinwelt der Kärntner Nockberge. Beim Skifahren erwartet Sie auf rund 100 Pistenkilometern eine einzigartige Kombination aus unvergesslichem Bergerlebnis und uriger Hütten-Kulinarik. Rund 10,5 bestens präparierte Loipenkilometer bieten Langläufern jede Menge Abwechslung. Die winterliche Alpinwelt erkunden Sie am besten bei einer geführten Schneeschuhwanderung oder auf den 60 Kilometern geräumten Winterwanderwegen. Wer es rasanter liebt, freut sich auf eine lustige Rodelpartie. Ob eine spannende Fackelwanderung mit Ponys oder eine Winterwanderung mit Lamas, das abwechslungsreiche Familienprogramm begeistert Groß und Klein gleichermaßen. Romantisch wird es, wenn Sie bei einer Pferdekutschenfahrt, eingekuschelt in warme Decken, die winterliche Märchenlandschaft umgibt.

## WINTER GENUSS

Die Mischung aus Ski und Therme in Bad Kleinkirchheim verspricht wahre Genuss-Momente von früh bis spät. Gleich zwei Thermen laden dazu ein in das Heilwasser einzutauchen, das beständig aus dem Inneren der Nockberge strömt. Köstliche Schmankerl aus der traditionellen Kärntner Küche mit einer Prise südlicher Leichtigkeit sorgen in gediegenen Haubenlokalen, urigen Hütten und charmanten Gasthöfen für wahre Gaumenfreuden. Für magische Momente sorgt die geführte Schneeschuhwanderung „Gourmet im Schnee“ anno dazumal: Sie verbindet einzigartige Bergmomente mit uriger Bergbauern-Kulinarik.

## WINTER TRADITION

Der Advent ist in Kärnten sicher die schönste Zeit im Jahr, denn die alpinen Bräuche sind nicht nur für die Kleinen ein wunderbares Erlebnis. Freuen Sie sich auf traditionelles Kunsthandwerk, regionale Kulinarik und vorweihnachtliche Klänge. Bis Anfang März können Sie sich einmal in der Woche bei einer geführten Winterwanderung mit den Biosphärenpark-Rangern auf die Spuren von altem Handwerk begeben. Höhepunkt ist garantiert das Schmieden Ihres persönlichen Glücksbringers.

## WINTER HIGHLIGHTS

- Winter-Open-Air „Wenn die Musi spielt“** Am 19.1. (Generalprobe) und am 20.1. ist Bad Kleinkirchheim wieder Treffpunkt der Stars der volkstümlichen Musik und des Schlagers.
- Ski-Opening-Dezember<sup>\*)</sup>** Von 7.12.– 23.12. erhalten Sie den 3-Tages-Skipass zum Preis des 2-Tages-Passes bzw. den 4-Tages-Pass zum Preis von 3 Tagen.
- Elternfreundlich Sparen<sup>\*)</sup>** Von 6.1.– 8.3. erhält ein Kind bis 11 Jahre einen Kinderskipass um EUR 6,- bei Kauf eines 6-Tages-Skipasses eines Erwachsenen.
- Ski-Wellness-Wochen<sup>\*)</sup>** Von 6.1.–2.2. & 2.3.–8.3. ist bei einem 3-Tages-Skipass 1 x 4 Stunden-Thermeneintritt inklusive (2 x Therme bei 4-Tages-Pass, 3 x Therme bei 6-Tages-Pass)
- Ski & Therme März-Special<sup>\*)</sup>** 30% Ermäßigung ab Kauf eines 3-Tages-Skipasses & 1 x 4 Stunden-Thermeneintritt inklusive von 9.3.–1.4.

<sup>\*)</sup> nur gültig in Partnerbetrieben



# SKIGEBIET BAD KLEINKIRCHHEIM-ST. OSWALD



© BKB / Gert Perauer

**INTERSPORT RENT**

Buche dein Sportequipment online & spare 10%!



SCAN ME



<b>1.100–2.039</b>	Höhenlage in Meter
<b>103</b>	Pistenkilometer gesamt
<b>24</b>	Lifte gesamt
<b>4</b>	Ski-/Snowboardschulen
<b>6</b>	Skiverleih
<b>–</b>	Nachtskilauf
<b>✓</b>	Snowboard-/Funpark
<b>✓</b>	Kinderland
<b>✓</b>	Skiligne
<b>✓</b>	WLAN, gratis
<b>300/324</b>	6-Tages-Skipass in EURO (Neben-/Hochsaison)
<b>8</b>	Loipenkilometer gesamt
<b>60</b>	Winterwanderwege in km
<b>4</b>	Rodelbahnen, Anzahl
<b>✓</b>	Schneeschuhwandern
<b>✓</b>	Skitouren
<b>✓</b>	Eislaufen/Eisstockschießen
<b>2</b>	Erlebnisbäder/Thermen
<b>23</b>	Skihütten
<b>✓</b>	gratis Skibus bei gültigem Skipass

## BESSER INFORMIERT

**Skigebiet Bad Kleinkirchheim:** Von den Pisten in die Thermen | 103 Kilometer breite und abwechslungsreiche Pisten | Weltcup Abfahrt „Kärnten – Franz Klammer“ | exklusive Sauna- & Massagecubes direkt auf der Piste | Snowpark – Freestyle der Extraklasse | Kidslope in St. Oswald | Slow Slope an der Kaiserburgbahn | Speed- & Rennstrecke | Kaiserburg-Bob – Kärntens erste Ganzjahres-Rollbobbahn | Snowtubing bim Ottinger-Förderband | Skidoo-Rundfahrten für Kinder

**Bad Kleinkirchheimer Sonnenschein Card:** Die Sonnenschein Card begeistert mit einem einzigartigen Aktivprogramm und attraktiven Rabatten, u. a. beim Winterwandern oder auf der Naturrodelbahn. Erhältlich bei Nächtigung in einem der Partnerbetriebe.

**Weltcup-Abfahrt „Kärnten Franz Klammer“:** Mit einer Gesamtstrecke von 3.200m, einer Höhendifferenz von 842m und einem Gefälle von bis zu 80% ist sie eine der anspruchsvollsten Rennstrecken im alpinen Ski-Weltcup.

**„Ski vor 9“ mit Franz Klammer:** Erkunden Sie noch vor Sonnenaufgang zwei Stunden lang gemeinsam mit Skilegende Franz Klammer das Skigebiet. Warm-up Coffee-Snack und Berg-Brunch inklusive. Termine und Preise auf Anfrage.

**Nachtfahrt zum Vollmond:** Rund um die Biosphärenparkbahn Brunnach erwartet Sie an Vollmond-Abenden ein buntes Programm: von der geführten Fackelwanderung bis hin zur beeindruckenden Feuershow. Für das leibliche Wohl ist ebenfalls gesorgt. Termine und Preise auf Anfrage.

## COOEE ALPIN HOTEL BAD KLEINKIRCHHEIM BAD KLEINKIRCHHEIM

direkt an der Piste – COOEE alpin Relax Bereich mit Saunen & Fitnessraum – regionale Kulinarik



**Seehöhe:** 1.087m  
**Bahnhof:** Spittal/35km

**Lage:** Zentral am Thermal Römerbad und nur wenige Schritte von der Kaiserburgbahn entfernt. Nächstes Skigebiet: Bad Kleinkirchheim-St. Oswald/500m.

**Zimmer:** 99 gemütlich und funktionell eingerichtete Zimmer im alpinen Stil mit Regendusche, WC, Föhn, Flatscreen-Kabel-TV, WLAN und Balkon. DS (2–2): Doppelzimmer, 21–24m². DK (2–3): Doppelzimmer mit Zustellbett, 21–24m². DZ (4–5): Familien-Doppelzimmer bestehend aus 2 Doppelzimmern mit Verbindungstür.

**Ausstattung:** Sport- & Aktivhotel im modernen 3\*-Standard mit Aufenthaltsraum, Bar, Restaurant, Kinderspielzimmer, beheiztem Skiraum, Ladestation für E-Autos (kostenpflichtig), gratis Parkplätzen, Lift und kostenfreiem WLAN. Zahlbar vor Ort: Hund auf Anfrage: EUR 10,- pN. Gitterbett: EUR 5,- pN. Ortstaxe & Sunshine Card.

**Wellness:** COOEE alpin Relax mit finnischer Sauna, Biosauna und Fitnessraum.

**Verpflegung:** Reichhaltiges Buffetfrühstück mit Produkten aus der Region. Bei Halbpension abends 3-Gang-Menü vom Buffet.

**Winterspaß:** Nur wenige Schritte zur Kaiserburgbahn mit direktem Einstieg ins Skigebiet und zum Loipeneinstieg. Bei guter Schneelage ist die Abfahrt bis zum Hotel möglich. Haltestelle des gratis Ski-Thermen-Busses ca. 100m entfernt.



**10% Frühbucherbonus** bei Buchung bis 15.11.<sup>1)</sup> • **4=3, 8=6 & 16=14** von 1.12.–15.12., 6.1.–18.1. & 12.3.–25.4.<sup>1)</sup> • COOEE alpin Willkommensdrink am Empfang • **Sonnenschein Card inklusive** mit abwechslungsreichem Aktivprogramm & attraktiven Ermäßigungen bei Bonuspartnern • Skipass-Aktionen siehe Seite 70 <sup>1)</sup> nicht kombinierbar

		Preise in EURO pro Person/Nacht				Code: KABKCO1	
		Verpfl.	Beleg.	1.12.–23.12. 10.3.–27.3. 2.4.–25.4.	24.12.–5.1.	6.1.–18.1. 21.1.–31.1. 3.3.–9.3. 28.3.–1.4.	19.1.–20.1. 1.2.–2.3.
<b>DS B</b>	DZ	FR	2–2	50	87	62	82
<b>DV B</b>	DZ mit Zustellbett	FR	2–3	50	87	62	82
<b>DZ B</b>	FamDZ CON	FR	4–5*	60	105	74	98

**Min:** 1.12.–23.12., 6.1.–18.1., 21.1.–31.1. & 3.3.–25.4. 2 Nächte, 24.12.–5.1., 19.1.–20.1. & 1.2.–2.3. 7 Nächte (keine An-/Abreise am 31.12.) **Erm/Preis im Zb.:** 0–99 Jahre lt. Buchungssystem; \* min. 3 Erw. + 1 Kind bzw. max. 3 Erw. + 2 Kinder bis 17 Jahre **Zuschläge:** Halbpension: EUR 22,- pN; Weihnachtsmenü (obligat.) am 24.12.+25.12.: je EUR 34,-; Silvestermenü (obligat.) am 31.12.: EUR 60,-; Kinder 6–15 Jahre jeweils 50% Erm., kein ZS für Kinder bis 5 Jahre

## EXPLORER HOTEL BAD KLEINKIRCHHEIM BAD KLEINKIRCHHEIM

Ski in, Ski out - direkt am Skigebiet – Sport Spa mit Sauna, Dampfbad, Infrarotkabine & Fitnessgeräten – zertifiziertes Passivhaus-Hotel



**Seehöhe:** 1.310m  
**Bahnhof:** Bad Kleinkirchheim/1km

**Lage:** In unmittelbarer Nähe zur Maibrunnbahn und der Familientherme St. Kathrein. Nächstes Skigebiet: Bad Kleinkirchheim/300m.

**Zimmer:** Die 98 Design-Zimmer sind funktionell und trendig ausgestattet und bieten Dusche/WC, Föhn, Flatscreen-TV, Safe und WLAN sowie zahlreiche Ablageflächen. Highlight ist die große Sitzbank im Panoramafenster zum Chillen. DS (2–3): Doppelzimmer, 21m². DX (1–1): Doppelzimmer zur Alleinbenutzung.

**Ausstattung:** Das nach nachhaltigen Prinzipien errichtete Passivhaus-Hotel lädt mit leuchtenden Farben und unkomplizierter Atmosphäre zum sportlich-aktiven Urlaub ein. Man entspannt in der Explorer Lounge mit Sitzcken, Frühstücksbereich und Bar, präpariert seine Skier auf der hoteleigenen Werkbank oder holt sich nützliche Freizeittipps zum Skigebiet auf der "Explorer Wall", einem interaktiven Touchscreen. Zusätzlich verfügt das Hotel über 2 Tagungsräume, einen Skikeller, beheizbare Sportlocker, Waschmaschine & Trockner und Lift. WLAN steht kostenfrei zur Verfügung. Zahlbar vor Ort: Garage: EUR 9,- pN. Parkplatz: EUR 1,- pN. Hund: EUR 20,- pN. Ortstaxe.

**Wellness:** Sport Spa mit Sauna, Dampfbad, Infrarotkabine, Ruheraum mit Relaxliegen und modernem Cardio-Fitnessbereich.

**Verpflegung:** Reichhaltiges, vitales Frühstücksbuffet mit regionalen Produkten.

**Winterspaß:** Zur Maibrunnbahn, dem direkten Einstieg ins Skigebiet Bad Kleinkirchheim, sind es nur 3 Gehminuten. Eine Bushaltestelle des gratis Ski-Thermen-Busses (Shuttleservice) befindet sich vor dem Hotel.

		Preise in EURO pro Person/Nacht				Code: KABKEX1	
		Verpfl.	Beleg.	24.12.–25.12. 18.1.–31.1. 18.2.–2.3. SO–MI	24.12.–25.12. 18.1.–31.1. 18.2.–2.3. DO–SA	26.12.–6.1.	
<b>DS B</b>	DZ	FR	2–3	70	85	100	
<b>DX B</b>	DZ single use	FR	1–1	100	115	140	
		Verpfl.	Beleg.	7.1.–17.1. 3.3.–5.4. SO–MI	7.1.–17.1. 3.3.–5.4. DO–SA	1.2.–17.2.	
<b>DS B</b>	DZ	FR	2–3	60	70	100	
<b>DX B</b>	DZ single use	FR	1–1	80	90	140	

**Min:** 24.12.–25.12. 7.1.–31.1. 18.2.–5.4. 4 Nächte, 1.2.–17.2. 7 Nächte, 26.12.–6.1. 7 Nächte/Anr. 26.12., 27.12. & 1.1. **Erm/Preis im Zb.:** 0–5 Jahre 100%, 6–11 Jahre EUR 20,-, 12–99 Jahre EUR 25,- **Feiertage:** 25.12., 1.4. = DO–SA Preise **Wochenpreise** von 7.1.–31.1. & 18.2.–5.4. lt. Buchungssystem





## HOTEL GUT TRATTLERHOF & CHALETS \*\*\*\* BAD KLEINKIRCHHEIM

traditionell geführter Familienbetrieb – beheizter Waldblick-Relaxpool im Außenbereich – „Wald-Wellness“ Bade- & Sauna-Erlebnis auf ca. 1.000m² – nur 150m zu den Lifтанlagen



© Gert Perauer



Wohnbeispiel Suite



© Gert Perauer



© Gert Perauer

**Seehöhe:** 1.087m  
**Bahnhof:** Spittal/35km

**Lage:** Malerisch am Waldrand von Bad Kleinkirchheim. Das Zentrum erreichen Sie nach ca. 300m. Nächstes Skigebiet: Bad Kleinkirchheim/150m.

**Zimmer:** Getreu dem Motto „I feel GUT – vorzüglich Urlauben am Gutshof“ sind die 60 Zimmer, teils ausgestattet mit Lärchenholz aus der Region und braunem Sattelleder, der wohlliche Ausdruck für das romantische Leben in den Bergen. Alle Zimmer verfügen über Bad oder Dusche/WC, Leihbademantel, Sat-TV, Safe, Mini-bar und WLAN. DC (2–2): Doppelzimmer Klassik, ca. 24m². DK (2–3): Doppelzimmer Komfort, ca. 26m², mit Balkon. DF (2–4): Familienzimmer, 32–36m², Wohnteil mit ausziehbarer Couch. SS (2–5): Suite, ca. 44m², tw. getrennter Wohn-/Schlafbereich, Balkon. EC (1–1): Einzelzimmer Klassik, ca. 18m².

**Ausstattung:** Der moderne Komfort eines 4\*-Hotels in Verbindung mit alpinem Charme und familiärer Gastlichkeit machen den Trattlerhof aus. Das romantische Haus empfängt Sie mit einer im traditionellen Stil gestalteten Hotelhalle, einer urigen Hausbar, mehreren gemütliche Stuben mit Kamin, einem Café und einem Hotelrestaurant mit regionalen Schmankerln. Das hauseigene Hüttenrestaurant „Trattlers Einkehr“ am Einkehr-Teich, ca. 400m vom Hotel entfernt, mit Hüttenlounge und Sonnenterrasse verwöhnt Sie mit Kärntner Spezialitäten. WLAN nutzen Sie im gesamten Hotel kostenfrei. Lift und gratis Parkplätze vorhanden. Zahlbar vor Ort: Garage: EUR 6,- pN. Hund: EUR 15,- pN zzgl. Endreinigung bei Bedarf. Ortstaxe.

**Wellness:** Inklusive: „Wald-Wellness“ Bade- & Saunalandschaft auf ca. 1.000m² im Innen- und Außenbereich mit großem Wellness-Hallenbad (12x7m), beheiztem Waldblick-Relax-Außenpool (8x3m, ca. 30°C), Hot-Whirlpool, finnischer Sauna, Panorama-Sauna mit exklusiven Aufgüssen, Zirben-Biosauna, Natur-Aroma-Dampfbad, Infrarotkabine, Schwebeliegen, Fitnessraum, Ruheraum mit Kuschelkojen und Vitalecke mit Tee- und Saftbar. Gegen Gebühr: Massagen, Anwendungen mit Naturkosmetik.

**Kinder:** Trattlers Kinderland auf 400m² mit In- und Outdoor-Spielmöglichkeiten, eigene Kindermenüs für Kinder bis 11 Jahre. Gegen Gebühr: Winter-Ponyfarm.

**Verpflegung:** Genuss-Halbpension: Abwechslungsreiches Frühstücksbuffet bis 11.00h, Nachmittagsjause – wahlweise im Hotel oder in „Trattlers Einkehr“, abends 5-Gang-Wahlmenü inkl. Salatbuffet. 1 x wöchentlich Galadinner mit Begrüßungscocktail. Weihnachtsmenü und Silvesterdinner mit Live-Musik inklusive.

**Aktivitäten:** Wöchentliches Unterhaltungsprogramm mit u. a. geführten Winterwanderungen und Tanzabend. Gegen Gebühr: Pferdekutschen-Erlebnisfahrten, Fackelwanderung mit Pferden und Ponys, Meditation, E-Auto/Tesla-Verleih.

**Winterspaß:** Die Sonnwiesenbahn ist nur 150m vom Hotel entfernt und zu Fuß oder dem gratis Ski-Thermen-Bus in kürzester Zeit erreichbar. Eine Skibushaltestelle befindet sich am Haus. An der Maibrunn-Talstation steht Ihnen ein kostenfreies Skidepot zur Verfügung. Geräumte Winterwanderwege befinden sich direkt vor der Haustüre. Zum Langlaufloipe sind es ca. 2,5km.



- 10% Frühbucherbonus** von 7.12.–22.12. bei Buchung bis 30 Tage vor Anreise •
- 5% Frühbucherbonus** von 23.12.–25.12., 7.1.–2.2. & 3.3.–1.4. bei Buchung bis 30 Tage vor Anreise •
- 10% Ermäßigung** von 7.12.–25.12. & 7.1.–1.4. ab 7 Nächten •
- Sonnenschein Card inklusive** mit abwechslungsreichem Aktivprogramm & attraktiven Ermäßigungen bei Bonuspartnern •
- Skipass-Aktionen** siehe Seite 70

Preise in EURO pro Person/Nacht				Code: KABKTR1			
				7.12.–21.12. 7.1.–2.2.	22.12.–25.12. 3.2.–2.3.	26.12.–6.1.	3.3.–1.4.
<b>DC H</b>	DZ Klassik	HP	2–2	121	135	166	121
<b>DK H</b>	DZ Komfort	HP	2–3*	147	161	192	147
<b>DF H</b>	FamDZ	HP	2–4**	172	186	217	172
<b>SS H</b>	Suite	HP	2–5***	179	193	225	179
<b>EC H</b>	EZ Klassik	HP	1–1	131	147	177	131

**Min:** 7.12.–22.12., 7.1.–2.2. & 3.3.–1.4. 2 Nächte, 23.12.–25.12. 3 Nächte, 26.12.–6.1. & 3.2.–2.3. 5 Nächte  
**Erm/Preis im Zb.:** 0–5 Jahre 100%, 6–11 Jahre 50%, 12–99 Jahre 20% bzw. 26.12.–6.1. & 3.2.–2.3.: 0–2 Jahre 100%, 3–5 Jahre 80%, 6–11 Jahre 50%, 12–99 Jahre 20%; \* max. 2 Erw. + 1 Kind bis 14 Jahre, \*\* max. 2 Erw. + 2 Kinder bis 17 Jahre, \*\*\* max. 3 Erw. + 2 Kinder bis 17 Jahre  
**Zuschläge:** Kurzaufenthalt von 7.12.–22.12., 7.1.–2.2. & 3.3.–1.4. 2 Nächte bei Anr. FR + SA: + 15%

## THERMENWELT HOTEL PULVERER \*\*\*\*\* BAD KLEINKIRCHHEIM

traditionsreicher Familienbetrieb – Thermen- & Saunalandschaft auf über 5.600m² – NEU: 1.000m² Naturbadeteich mit beheiztem Infinity-Becken – Thermalwasser aus der eigenen Heiltherme – Restaurant mit Haubenküche



**Seehöhe:** 1.087m  
**Bahnhof:** Spittal/35km

**Lage:** In einem sonnigen Hochtal an der Südseite der Alpen liegt die Thermenwelt Hotel Pulverer ruhig und doch sehr zentral in Bad Kleinkirchheim, dem führenden Alpen Wellness Ort Österreichs. Nächstes Skigebiet: Bad Kleinkirchheim-St. Oswald/500m.

**Zimmer:** In den 96 Zimmern, Junior Suiten und Suiten werden Stilsicherheit sowie der gemütliche Touch und der Charme eines persönlich geführten Hauses spürbar. Alle Zimmer verfügen über ein elegantes Badezimmer mit Badewanne und WC, Föhn, Leihbademantel, Sat-TV, Minibar, Safe, WLAN und Balkon mit herrlicher Aussicht. JS (2–4): Junior Suite, 42m². JP (2–3): Panorama Junior Suite, 57m², mit Blick auf die Außenthermenlandschaft und die Nockberge. SK (2–4): Verwöhn Suite, 55–75m², großzügiges Wohnzimmer, ruhiges Schlafzimmer mit Doppelbett. ES (1–1): Verwöhn-Einzelzimmer, 25–30m².

**Ausstattung:** Lassen Sie sich vom gediegenen Ambiente dieses traditionsreichen Familienbetriebes überzeugen, von der Qualität beeindruckten und vom Service verwöhnen. Das mit einer Haube vom Gault&Millau ausgezeichnete Restaurant verwöhnt Sie mit regionalen und internationalen Spezialitäten, begleitet von einem umfassenden Weinangebot aus der hauseigenen Vinothek. Eine einzigartige Holzarchitektur, gemütliche Aufenthaltsräume, eine großzügige Bar mit offenem Kamin und eine Bibliothek laden zum Verweilen ein. Skikeller mit persönlicher Ski-Box, Lift und gratis Parkplätze sind am Haus vorhanden. Im gesamten Hotel steht WLAN kostenfrei zur Verfügung. Zahlbar vor Ort: Carport: EUR 15,- pN. Hund: EUR 18,- bis EUR 28,- pN. Ortstaxe.

**Wellness:** Einzigartige Thermenlandschaft auf über 5.600m² mit Thermalhallenbad (32°C) und Thermalfreibad (28°C) sowie NEU 1.000m² Naturbadeteich mit beheiztem Thermal-Infinity-Becken (7x25m), Erlebnis-Saunalandschaft mit finnischer Sauna, Kräuter- und Zirbensauna, Troackast'n-Sauna im Freien, Dampfbad, Bergkristall- und tibetanischem Salzstein-Tepidarium, Aroma- und Kräutergrotten, Infrarotkabinen, Außen- und Innen-Whirlpools, lichtdurchfluteten Liegeräumen, Vitalbar mit frischem Obst und Fitnessstudio. Gegen Gebühr: Beautycenter mit Kosmetik und Massagen, Energy-Island, Hydro Jet.

**Verpflegung:** Halbpension: Großzügiges Frühstücksbuffet mit Bio-Vital-Ecke bis 11.00h, Nachmittagsimbiss, abends 5-gängiges Wahlmenü mit Vorspeisenbuffet. 3 x wöchentlich Themenabend. Weihnachtsmenü inklusive.

**Aktivitäten:** Aktiv- & Entspannungsprogramm, Live-Musik, wöchentlich Pistentest für Skifahrer, 1 x wöchentlich Schneeschuhwanderung und Schnupperlanglaufen, jeden Samstag Late-Night-Spa bis 21.00h in der Innentherme und in der Saunalandschaft.

**Winterspaß:** Nur wenige Gehminuten trennen Sie von der Maibrunnbahn, dem direkten Einstieg in das Bad Kleinkirchheimer Skigebiet. Der gratis Ski-Thermen-Bus hält direkt vor dem Hotel und bringt Sie rasch und bequem zu allen weiteren Lifтанlagen im Ort sowie zur nächsten Loipe (ca. 1,5km). Winterwanderwege beginnen direkt vor der Hoteltüre. Skipassservice wird an der Hotelrezeption angeboten.

**PLUS**

**5% Frühbucherbonus** bei Buchung bis 31.10.<sup>1)</sup> • **7=6** von 7.1.–2.2.<sup>1)</sup> • Willkommensdrink bei Anreise • ermäßigter Eintritt in die Therme St. Kathrein <sup>1)</sup> nicht kombinierbar

Preise in EURO pro Person/Nacht				Code: KABKPU1		
	Verpfl.	Beleg.	7.12.–22.12. 7.1.–2.2. 25.2.–31.3.	7.12.–22.12. 7.1.–2.2. 25.2.–31.3. ab 4 Nächten	23.12.–6.1.	
<b>JS H</b>	JunSuite	HP	2–4*	205	194	257
<b>JP H</b>	Panorama JunSuite	HP	2–3**	222	211	277
<b>SK H</b>	Verwöhn-Suite	HP	2–4***	228	217	284
<b>ES H</b>	Verwöhn-EZ <sup>1)</sup>	HP	1–1	205	194	257
	Verpfl.	Beleg.	3.2.–24.2.	3.2.–24.2. ab 4 Nächten		
<b>JS H</b>	JunSuite	HP	2–4*	238		226
<b>JP H</b>	Panorama JunSuite	HP	2–3**	256		244
<b>SK H</b>	Verwöhn-Suite	HP	2–4***	262		250
<b>ES H</b>	Verwöhn-EZ	HP	1–1	238		226

**Min:** 7.12.–22.12. & 25.2.–9.4. 4 Nächte, 7.1.–3.2. 5 Nächte, 23.12.–6.1. 7 Nächte, 4.2.–24.2. 7 Nächte/ Anr. SA **Erm/Preis im Zb.:** 0–1 Jahr 100%, 2–5 Jahre 80%, 6–12 Jahre 50%, 13–16 Jahre 30%, 17–99 Jahre 20%; <sup>1)</sup> max. 2 Erw. + 2 Kinder bis 10 Jahre, <sup>2)</sup> max. 2 Erw. + 1 Kind bis 16 Jahre, <sup>3)</sup> max. 2 Erw. + 2 Kinder bis 16 Jahre

## APPARTEMENTVERMITTLUNG THERMENBLICK BAD KLEINKIRCHHEIM

gemütliche Apartments für Selbstversorger



**Seehöhe:** 1.087m

**Bahnhof:** Spittal/Millstätter See/35km

**Lage:** Im ruhigen Ortsteil Bach sowie aufgeteilt auf weitere Appartementshäuser in Bad Kleinkirchheim. Nächstes Skigebiet: Bad Kleinkirchheim-St. Oswald/100–350m.

**Appartements:** Individuell und freundlich eingerichtete Eigentum-Appartements im alpinen Stil, aufgeteilt auf verschiedene Häuser, mit Bad oder Dusche/WC, Kochnische oder Küche mit Elektroherd, Kühlschrank, Kaffeemaschine, tw. Mikrowelle und Geschirrspüler, TV und Balkon. WA (1–2): 1-Raum-App. Typ A1, ca. 28m², Ausziehcouch oder Schlafnische. WB (2–3): 2-Raum-App. Typ B, ca. 43m², Schlafzimmer, Wohnraum mit Ausziehcouch. WC (2–4): 2-Raum-App. Typ C, ca. 50m², Schlafzimmer, Wohnraum mit Ausziehcouch, Küche. WD (3–5): 3-Raum-App. Typ D, ca. 75m², 2 Schlafzimmer, Wohnzimmer mit Ausziehcouch, Küche. Erstausrüstung Wäsche, Strom, Wasser und Heizung inklusive. Gratis Parkplatz bei den Häusern. WLAN im Appartement kostenfrei. Zahlbar vor Ort: Garage auf Anfrage: EUR 5,- pN. Hund auf Anfrage: EUR 15,- pN. Gitterbett auf Anfrage: EUR 7,- pN. Zusatzbett: EUR 15,- pN. Ortstaxe.

**Winterspaß:** Je nach Lage der Appartements erreichen Sie Lift- und Seilbahnanlagen, Skipisten, Skischulen, Skiverleih sowie die Haltestelle des gratis Ski-Thermen-Busses nach 100–350m. Am besten erkunden lässt sich die Region bei einer stimmungsvollen Winterwanderung auf rund 60km geräumten Winterwanderwegen. Ebenfalls lädt die ca. 8km lange Langlaufloipe zum herrlichen Wintersport ein.



**7=6 & 14=12** von 27.10.–22.12., 6.1.–2.2. & 2.3.–2.4.

Preise in EURO pro APP/Nacht		Code: KABKTB1				
	Verpfl.	Beleg.	27.10.–1.12.	2.12.–22.12. 16.3.–2.4.	23.12.–5.1.	
<b>WA U</b>	APP Typ A1	OV	1–2	76	81	97
<b>WB U</b>	APP Typ B	OV	2–3	91	102	124
<b>WC U</b>	APP Typ C	OV	2–4	95	109	135
<b>WD U</b>	APP Typ D	OV	3–5	115	128	170
	Verpfl.	Beleg.	6.1.–2.2.	3.2.–1.3.	2.3.–15.3.	
<b>WA U</b>	APP Typ A1	OV	1–2	86	91	86
<b>WB U</b>	APP Typ B	OV	2–3	107	115	107
<b>WC U</b>	APP Typ C	OV	2–4	114	125	114
<b>WD U</b>	APP Typ D	OV	3–5	153	165	153

**Min:** 27.10.–22.12. & 16.3.–2.4. 2 Nächte, 23.12.–15.3. 7 Nächte/Anr. SA **Zuschläge:** Kurzaufenthalt von 27.10.–22.12. & 16.3.–2.4. bei 4–6 Nächten: EUR 5,- bzw. bei 1–3 Nächten: EUR 10,- pAPP/N; Endreinigung (obligat.) im Typ A1: EUR 70,-, im Typ B & Typ C: EUR 80,-, im Typ D: EUR 90,- (wird einmalig pro APP & Buchung verrechnet)

## ALMDORF SEINERZEIT PATERGASSEN

traditionelles Hüttendorf mit 5\* Luxus-Service – exklusiver Alm Spa mit Naturbehandlungen – landestypisch traditionelle Gourmetküche



**Seehöhe:** 1.400m

**Bahnhof:** Feldkirchen in Kärnten/28km

**Lage:** Auf zwei sonnigen, leicht versetzten Nockbergeplateaus auf der Fellacheralm auf 1.400m Seehöhe. Nächstes Skigebiet: Falkert/4km bzw. Bad Kleinkirchheim/11km.

**Hütten/Chalets:** 51 Almhütten und Chalets in traditioneller Bauweise mit moderner Ausstattung, Badezimmer, WC, Föhn, Leihbademantel, Küche, TV, Minibar, WLAN, Balkon und Terrasse. XA (2–2): Sennhütte, 75m², 2 Stockwerke, Stube mit Kachelofen, Zirbenschlafzimmer mit Ofen, Sauna. XC (3–4): Almhütte Seinerzeit, 75m², 2-stöckig, Stube mit Kachelofen, 2 Schlafzimmer, 2 Bäder – eines davon mit Holzbadewanne. XE (5–6): Almhüttenchalet Deluxe, 180m², 4 Stockwerke, 2 Küchen mit Omaofen, Stube mit Kachelofen, Weinkeller, 3 Zirbenschlafzimmer, 3 Bäder, Sauna und Infrarotkabine.

**Ausstattung:** Exklusives Almdorf – ursprünglich und hochklassig zugleich – mit Rund-um-Service durch den Hüttenwirt, Wirtshaus Seinerzeit mit urigen Stuben, exklusiver Holzkechthütte und Weinkeller. Die landestypische Gourmetküche im Almdorf können Sie sowohl in den Restaurants wie auch in der eigenen Hütte genießen. Tiefgarage und WLAN kostenfrei. Zahlbar vor Ort: Hund: EUR 25,- pN. Ortstaxe.

**Wellness:** Alm Spa im traditionellen Hüttenstil mit finnischer Sauna, Bergkräutersauna und Ruheraum. Gegen Gebühr: Massagen und Wellnessbehandlungen.

**Verpflegung:** Exklusives Frühstück in der eigenen Hütte mit regionalen Produkten.

**Winterspaß:** Gleich 3 Skigebiete erreichen Sie innerhalb von 30 Fahrminuten: Bad Kleinkirchheim (ca. 10km), Falkert (ca. 4km) und Turracher Höhe (ca. 16km).



**10% Frühbucherbonus** von 8.12.–21.12. & 6.1.–1.4. bei Buchung bis 90 Tage vor Anreise<sup>1)</sup> • **4=3** von 8.12.–21.12. & 6.1.–1.4. bei Anreise SO oder MO<sup>1)</sup> • Begrüßungsdrink<sup>1)</sup> nicht kombinierbar

Preise in EURO pro Einheit/Nacht		Code: KAPGAS1					
	Verpfl.	Beleg.	8.12.–21.12.	22.12.–5.1.	6.1.–27.2.	28.2.–1.4.	
<b>XA B</b>	Sennhütte	FR	2–2	440	610	480	440
<b>XC B</b>	Almhütte Seinerzeit	FR	3–3	460	710	490	460
	Almhütte Seinerzeit	FR	4–4	560	840	600	560
<b>XE B</b>	Almhüttenchalet Deluxe	FR	5–5	865	1080	910	865
	Almhüttenchalet Deluxe	FR	6–6	1010	1210	1055	1010

**Min:** 8.12.–1.4. 2 Nächte **Erm/Preis im Zb.:** 4. Pers. in der Almhütte Seinerzeit bzw. 6. Pers. im Almhüttenchalet Deluxe: 0–5 Jahre 100%, 6–15 Jahre EUR 69,- pPN **Zuschläge:** Wochenendaufenthalt am FR & SA: EUR 12,- pPN

# SALZBURGERLAND

---



## GENERATION WINTER

---

Wie wunderbar fühlt es sich an, die besonderen Momente im Leben mit anderen zu teilen: Die erste Skitour des Jahres, die traumhafte Abfahrt zur blauen Stunde und die Einkehr danach. Der romantische Spaziergang im Advent und die Rodelpartie mit den Kindern. Im SalzburgerLand gibt es viele Menschen, die wahrhaft „winterverliebt“ sind.

Bestens präparierte Pisten, modernste Seilbahn- und Liftanlagen und ein atemberaubendes Bergpanorama begeistern Wintersportler aus aller Welt. Diese schätzen das Angebot von 21 Skiregionen in 70 Wintersportorten und 2.200 Pistenkilometern. Snow- und Funparks in 30 Orten, urige Hütten und moderne Bergrestaurants garantieren Genuss und Sportlichkeit in hohem Maße. Superlativen gibt es genügend: So etwa die längste Funslope der Welt auf der Schmittenhöhe oder die attraktivste Superpipe Österreichs am Kitzsteinhorn. Doch auch abseits der Pisten ist hier so einiges los. Skitourengeher feiern ihre einsamen, weit entlegenen Gipfelsiege, Freerider ziehen die ersten Spuren in den frischen Powder und landen nach weiten Sprüngen wieder sicher im weichen Schnee.

Geführte Fackelwanderungen, Schneeschuh-Exkursionen in die Urwälder des Nationalparks Hohe Tauern, einsame Spaziergänge oder

romantische Pferdekutschenfahrten sind Wintererlebnisse der besonderen Art. Vergnüglich gestaltet sich auch eine Rodelpartie auf einer der 100 Rodelbahnen oder Eisstockschießen mit der ganzen Familie. Das umfangreiche und vielseitige Loipennetz umfasst mehr als 2.000 Kilometer. Es bietet sich für alle Facetten des Nordic Sports an – vom klassischen Langlauf über Skating bis hin zu Laser-Biathlon.

Zum winterlichen Szenario gehören natürlich die legendären Skihütten und die beliebte Alpenküche mit Kartoffelgröstl, Kaspressknödel oder Schwarzbeerkuchen. Stärkende Schwefelbäder, beruhigende Solebecken, Inhalationstherapien, Schwimmen in Mineralwasser – die heilsame Kraft des Wassers sprudelt in vielen Thermen und Hallenbädern der Regionen. Wer sich treiben lässt im beheizten Outdoorbecken, schaut bestimmt einem der weißen Gipfel ins Auge.

## WINTER AKTIV

Gletscher, Berge und See – Zell am See-Kaprun vereint die gesamte Vielfalt der Alpen. Mit 408 Kilometer bestens präparierten Pisten, 107 Loipenkilometern und rund 40 Kilometer geräumten Winterwanderwegen verwandeln sich die Bergwiesen rund um den Zeller See im Winter in einen Spielplatz für Wintersportbegeisterte. Bereits ab Oktober lockt der Kitzsteinhorn Gletscher mit besten Pistenbedingungen. Ab Dezember öffnen dann auch das Familienskigebiet Schmittenhöhe und der Skicircus Saalbach Hinterglemm Leogang Fieberbrunn ihre abwechslungsreichen Pisten, laden zum Freeriden ein und begeistern mit perfekt gestapten Snowparks und Funslopes. Skitourengeher kommen am Ronachkopf voll auf ihre Kosten. Bei lustigen Rodelpartien oder beim Schlittschuhlaufen am zugefrorenen Zeller See tauchen Sie in Kindheitserinnerungen ein.

## WINTER GENUSS

Keine klassische Skihütte, sondern ein architektonischer Leckerbissen erwartet Sie im höchstgelegenen Restaurant Salzburgs in der Gipfelwelt 3000 am Kitzsteinhorn auf 3.029m Seehöhe. Beim Ski'n'Brunch auf der Schmittenhöhe werden Frühaufsteher mit frisch präparierten Pisten und einem atemberaubenden Sonnenaufgang belohnt. Die Genuss-Skitage im März verbinden in einzigartiger Weise die Besonderheiten der Region mit exklusiven kulinarischen Erlebnissen. Bei einem Wellnessstag oder einem ausgedehnten Shoppingbummel kommt auch das genussvolle Entspannen und Entdecken nicht zu kurz.

## WINTER TRADITION

Besonders zur Weihnachtszeit spielen Brauchtümer in der Region Zell am See-Kaprun eine wichtige Rolle. So ist bereits Anfang Dezember der traditionelle Krampuslauf ein wahres Highlight. Beim Zeller Sternadvent zieht der Duft nach leckerem Punsch und gebrannten Mandeln durch die Straßen. Romantische Momente erleben Sie bei einer Sternenschiffahrt am Zeller See. Die Museen der Region zeigen spannende Einblicke in Historie und Brauchtum oder lassen Wunder der Technik erlebbar werden.

## WINTER HIGHLIGHTS

- Zeller Sternadvent** Magische Momente erwarten Sie am Stadtplatz Zell am See von 23.11.–31.12.
- Winter Spartan Race** Die besten und härtesten Hindernisläufer/-innen messen sich von 12.1.–14.1. in den Disziplinen Sprint, Super und Kids Race.
- balloonalps 2024** Internationale Winter-Ballonwoche von 3.2.–11.2. mit Passagier-Heißluft-Ballonfahrt.
- NostalSki** Europas größtes Nostalgie-Skirennen findet am 17.2. auf der Schmittenhöhe statt.
- Genuss-Skitage** Freuen Sie sich von 7.3.–10.3. & 14.3.–17.3. auf exklusive kulinarische Erlebnisse in Verbindung mit perfekten Schwüngen im Schnee.

# SKIGEBIET ZELL AM SEE-KAPRUN\*)



Skifahren mit der Familie auf der Schmittenhöhe © Zell am See-Kaprun Tourismus

**INTERSPORT RENT**

**Buche dein Sportequipment online & spare 10%!**



SCAN ME

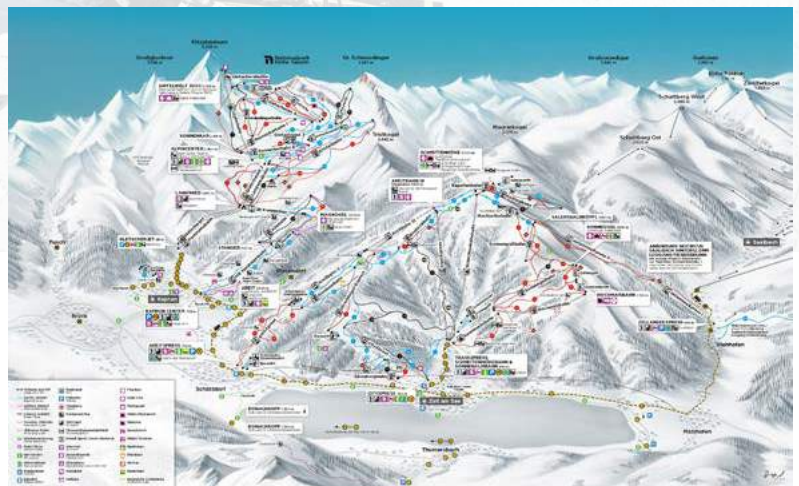

**760–3.029** Höhenlage in Meter

**138** Pistenkilometer gesamt

**51** Lifte gesamt

**8** Ski-/Snowboardschulen

**19** Skiverleih

✓ Nachtskillauf

✓ Snowboard-/Funpark

✓ Kinderland

✓ Skiline

✓ WLAN, gratis

**304/338\*\*)** 6-Tages-Skipass in EURO (Neben-/Hochsaison)

**107** Loipenkilometer gesamt

**40** Winterwanderwege in km

**3** Rodelbahnen, Anzahl

✓ Schneeschuhwandern

✓ Skitouren

✓ Eislaufen/Eisstockschießen

**2** Erlebnisbäder/Thermen

**31** Skihütten

✓ gratis Skibus bei gültigem Skipass

## BESSER INFORMIERT

**Schmittenhöhe:** 77 Pistenkilometer | 360°-Ausblick auf den Zeller See und 30 Dreitausender | 5 extra-lange Talabfahrten | Trass-Abfahrt mit bis zu 70% Neigung und über 4km Länge | Schmidolins Drachenpark, Kinderland & Kidsslope | Snowpark & Funslope XXL – eine der längsten Funslopes der Welt | Skimovie-Strecken & Photopoints | Weltcupfeeling am Audi Ski Run | jeden Donnerstag Nachtskifahren bis 20.30h | zellamseeXpress als Verbindungsbahn ins Glemmtal

**Kitzsteinhorn/Maiskogel:** 61 Pistenkilometer | Skifahren von Herbst bis in den Frühsommer | 3K K-ONNECTION von Kaprun über den Maiskogel auf das Kitzsteinhorn | 100% schneesichere Pisten am Gletscher | sanfte Familienabfahrten am Maiskogel | Freeride XXL – 5 liftnahe Freeride Routen | 5 Snowparks samt Superpipe | 2 ausgeschilderte Skitouren-Routen | ICE CAMP presented by Audi – Chill out mit Aussicht am Sonnendeck | Gipfelwelt 3000 mit Panorama-Plattform Top of Salzburg 3.029m & Nationalpark Gallery und Cinema 3000

**SKI ALPIN CARD – 1 Skipass, 3 Skiregionen:** Mit nur einem Ticket nutzen Sie die 3 Premium-Skiregionen Skircus Saalbach Hinterglemm Leogang Fieberbrunn, Schmittenhöhe in Zell am See sowie Kitzsteinhorn und Maiskogel in Kaprun. Profitieren Sie von 408 Pistenkilometern, 121 Lifтанlagen und Skifahren am Gletscher.

**Osterbonus – Kids zum Nulltarif:** Gratis Skipass für Kinder bis 15 Jahre (geb. 2008 und später) von 24.3.–1.4. bei gleichzeitigem Kauf eines Skipasses eines Elternteils (gültig ab 4-Tages-Skipass)

\*) umfasst die Skigebiete Schmittenhöhe in Zell am See und Kitzsteinhorn/Maiskogel in Kaprun

\*\* Preise von 2022/23

## HOTEL DER SCHÜTTTHOF \*\*\* ZELL AM SEE

Traditionshotel mit vielen Stammgästen – VULCANO Spa über den Dächern von Zell am See – kein Zuschlag im Einzelzimmer – hauseigener Skiverleih



Wohnbeispiel Doppelzimmer Schmittener



**Seehöhe:** 757m

**Bahnhof:** Zell am See/2km

**Lage:** Im Ortsteil Schütttdorf, direkt neben dem Partnerhotel Latini. Zum Zentrum sind es ca. 2,5km. Nächstes Skigebiet: Zell am See-Schmittenerhöhe/200m.

**Zimmer:** 70 hell möblierte Zimmer mit Dusche/WC, Föhn, Leihbademantel und Slipper, Kabel-TV, Safe, WLAN und tw. Balkon. DS (2–2): Standard-Doppelzimmer Areit, 15–20m². DK (2–3): Komfort-Doppelzimmer Schmittener, 22–25m². JS (2–4): Junior-Suite Kitzsteinhorn, ca. 35m², Wohn- und Schlafraum mit Ausziehcouch. ES (1–1): Einzelzimmer Areit, ca. 15m².

**Ausstattung:** Bodenständiges und traditionelles Hotel mit familiärer Gastlichkeit, Halbpensions-Restaurant mit regionalen Schmankerln, Pizzeria „Papa Rudolfo“ für Speisen à la carte, Kathi's Café & Bar, Kartenspielsaal, Skikeller, Lift und kostenfreien Parkplätzen nach Verfügbarkeit mit E-Ladestation (kostenpflichtig). Gratis WLAN im gesamten Haus. Zahlbar vor Ort: Garage: EUR 8,- pN. Hund: EUR 15,- pN. Ortstaxe.

**Wellness:** Wellnessbereich „VULCANO Spa“ im 4. Stock mit finnischer Sauna, Bio-Sauna, Dampfbad, und Ruheraum mit traumhaftem Blick auf das Kitzsteinhorn.

**Verpflegung:** Halbpension: Frühstücksbuffet mit Bioecke, abends täglich wechselnde Themenbuffets. Weihnachts- und Silvesterbuffet inklusive.

**Winterspaß:** Die Talstation des AreitXpress ist in wenigen Gehminuten oder mit

dem gratis Skibus bequem erreichbar. Skibushaltestelle ca. 50m entfernt. Eine Langlaufloipe erreichen Sie nach ca. 500m. Skipassservice an der Rezeption.

**PLUS**

**5% Frühbucherbonus** bei Buchung bis 30.10.<sup>1)</sup> • **7=6** von 15.12.–22.12. & 9.3.–22.3.<sup>1)</sup> • 10% Ermäßigung beim hauseigenen Skiverleih • gratis Bahnhofstransfer <sup>1)</sup> nicht kombinierbar

Preise in EURO pro Person/Nacht			Code: SAZSSH1				
	Verpfl.	Beleg.	15.12.–22.12.	23.12.–7.1.	8.1.–26.1.4.3.–7.4.	27.1.–3.3.	
<b>DS H</b>	DZ STA Areit	HP	2–2	100	150	110	143
<b>DK H</b>	DZ Komfort Schmittener	HP	2–3	110	160	120	153
<b>JS H</b>	JunSuite Kitzsteinhorn	HP	2–4	126	169	136	163
<b>ES H</b>	EZ Areit	HP	1–1	100	150	110	143

**Min:** 8.1.–2.2. & 3.3.–7.4. 3 Nächte, 3.2.–9.2. & 25.2.–2.3. 5 Nächte, 23.12.–7.1. 7 Nächte/Anr. 23.12.–26.12. & 30.12.–1.1., 10.2.–24.2. 7 Nächte/Anr. SA od. SO **Erm/Preis im Zb.:** 0–2 Jahre 100%, 3–5 Jahre EUR 26,-, 6–11 Jahre EUR 44,-, 12–99 Jahre EUR 62,-

## HOTEL LATINI \*\*\* ZELL AM SEE

beliebtes Ferienhotel in Liftnähe – exklusiver Wellnessbereich mit Hallenbad – kein Zuschlag im Einzelzimmer – hauseigener Skiverleih



Wohnbeispiel Doppelzimmer Enzianer



**Seehöhe:** 757m

**Bahnhof:** Zell am See/2km

**Lage:** Im Ortsteil Schütttdorf, ca. 2,5km außerhalb des Ortszentrums von Zell am See. Nächstes Skigebiet: Zell am See-Schmittenerhöhe/200m.

**Zimmer:** 106 komfortable Zimmer in hellem Bioholz mit Dusche/WC, Föhn, Leihbademantel und Slipper, Kabel-TV, Safe, Espressomaschine, WLAN und tw. Balkon. DS (2–2): Doppelzimmer Alpenrose, 20–26m². DK (2–3): Doppelzimmer Enzian, 24–28m². JS (2–4): Junior Suite Edelweiß, ca. 35m², separater Schlaf- und Wohnraum. ES (1–1): Einzelzimmer Alpenrose, 20m².

**Ausstattung:** Gedeignetes Wohlfühlhotel mit Bar am offenen Kamin, Halbpensions-Restaurant mit regionalen und internationalen Spezialitäten, à la carte Restaurant-Pizzeria „Papa Rudolfo“, Enzianstube, Seminarraum, Lift und gratis Park-/Garagenplätzen nach Verfügbarkeit mit E-Ladestation (kostenpflichtig). Kostenfreies WLAN im gesamten Hotel. Zahlbar vor Ort: Hund: EUR 15,- pN. Ortstaxe.

**Wellness:** Wellnessbereich „Gold Spa“ auf 900m² mit Hallenbad, finnischer Sauna, Kräutersauna, Dampfbad, Infrarotkabine, Kneippbereich, Relaxraum mit Teebar und Fitnesscenter. Gegen Gebühr: Beautycenter, Massagen.

**Verpflegung:** Halbpension: Kalt warmes Gourmet-Frühstück vom Buffet mit Müsli- und Bioecke, am Abend 4-Gang-Wahlmenü oder Themenbuffet. Weihnachtsmenü inklusive.

**Winterspaß:** Nur 5 Gehminuten zum AreitXpress, dem Einstieg ins Skigebiet der Schmittenerhöhe. Skibushaltestelle zum Kitzsteinhorn in Kaprun sowie zur nächsten Langlaufloipe ca. 50m entfernt. Skipassservice an der Rezeption.

**PLUS**

**5% Frühbucherbonus** bei Buchung bis 30.10.<sup>1)</sup> • **7=6** von 30.11.–22.12. & 9.3.–22.3.<sup>1)</sup> • 10% Ermäßigung beim hauseigenen Skiverleih • gratis Bahnhofstransfer <sup>1)</sup> nicht kombinierbar

Preise in EURO pro Person/Nacht			Code: SAZSLA1				
	Verpfl.	Beleg.	30.11.–22.12.	23.12.–7.1.	8.1.–26.1.4.3.–7.4.	27.1.–3.3.	
<b>DS H</b>	DZ Alpenrose	HP	2–2	120	183	135	173
<b>DK H</b>	DZ Enzian	HP	2–3	134	195	148	185
<b>JS H</b>	JunSuite Edelweiß	HP	2–4	149	205	163	196
<b>ES H</b>	EZ Alpenrose	HP	1–1	120	183	135	173

**Min:** 8.1.–2.2. & 3.3.–7.4. 3 Nächte, 3.2.–9.2. & 25.2.–2.3. 5 Nächte, 23.12.–7.1. 7 Nächte/Anr. 23.12.–26.12. & 30.12.–1.1., 10.2.–24.2. 7 Nächte/Anr. SA od. SO **Erm/Preis im Zb.:** 0–2 Jahre 100%, 3–5 Jahre EUR 29,-, 6–11 Jahre EUR 46,-, 12–99 Jahre EUR 68,- **Zuschläge:** Silvestermenü (obligat.) am 31.12.: EUR 75,-, Kinder 7–11 Jahre EUR 35,-, kein ZS für Kinder bis 6 Jahre



**DER WALDHOF \*\*\*\* ZELL AM SEE**

Skiweg vom & zum Hotel – großzügiger Wellnessbereich mit separatem Familienbereich – Hallenbad & beheizter Außenpool – hauseigener Skiverleih – All-Inclusive-Angebot in der Nebensaison – Kinder bis 11 Jahre gratis



Wohnbeispiel Doppelzimmer Superior

**Seehöhe:** 757m  
**Bahnhof:** Zell am See/1km

**Lage:** Ruhig und idyllisch oberhalb von Zell am See. Das Zentrum ist innerhalb weniger Gehminuten erreichbar. Nächstes Skigebiet: Zell am See-Schmittenhöhe/350m.

**Zimmer:** 98 individuell gestaltete Zimmer und Suiten, darunter moderne Deluxe-Zimmer, Familien-Suiten und renovierte Junior-Suiten im Neubau, mit Bad oder Dusche, WC, Föhn, Kabel-TV, Minibar, Safe, WLAN und Balkon. DO (2–2): Doppelzimmer Economy, ca. 20m², nur begrenzt verfügbar. DK (2–2): Komfort-Doppelzimmer, ca. 22m². DU (2–4): Superior-Doppelzimmer, ca. 25m², Wohn-Schlafraum mit Ausziehcouch. DD (2–4): Deluxe-Doppelzimmer, ca. 31m², Wohn-Schlafraum mit Ausziehcouch. JS (2–5): Junior Suite, ca. 42m², Wohn-Schlafzimmer mit Sitzecke und separates Kinderzimmer. SF (2–6): Familien-Suite, ca. 47m², Wohn-Schlafraum mit Ausziehcouch und separatem Kinderzimmer.

**Ausstattung:** Herzlichkeit und Familienfreundlichkeit stehen im familiär geführten Waldhof an erster Stelle. In lockerer Atmosphäre erwarten Sie ein Barbereich mit gemütlicher Lounge, ein erweitertes Restaurant mit großzügigem Buffet und Showcooking, ein Weinkeller und eine charmante Stube. Skikeller mit Kästen und Skischuhrockner im Nebengebäude. Lift und gratis Parkplätze vorhanden. WLAN nutzen Sie im gesamten Hotel kostenfrei. Zahlbar vor Ort: Garage: EUR 15,- pN. Hund: EUR 15,- pN. Ortstaxe.

**Wellness:** Großzügiger Wellnessbereich auf ca. 1.000m² bestehend aus dem Waldhof.Spa mit Nacktbereich (ab 18 Jahren) mit mehreren Saunen, Dampfbad, Infrarotkabine und 2 Whirlwannen und dem Family.Spa mit Indoor-Pool (13x7m) und Familien-Textil-Sauna sowie beheizter Outdoor-Pool, Fitnessraum und Ruheräume mit Vitalbar. Gegen Gebühr: Massagen.

**Kinder:** Neu gestalteter Spielbereich mit Kinderspielzimmer mit Bällebad und Rutsche, Funpark, Soccer-Raum mit Torschusswand und Jugendraum mit interaktiven Spielen, eigene Kindermenüs. Gegen Gebühr: Tischfußball, Billard und Airhockey.

**Verpflegung:** Halbpension: Frühstücksbuffet mit Naturecke und verschiedenen Softdrinks, Après-Ski-Jause mit Suppen, kalter Platte und/oder Kuchen von 15.00h–17.00h, Abendessen vom Buffet. 1 x wöchentlich Italienischer Abend und Grillabend. Weihnachts- und Silvestermenü inklusive. All Inclusive von 2.3.–12.4. mit zusätzlich Mittagessen oder Lunchpaket und alkoholfreien Getränken, Fassbier, Hauswein, Obstler, Kaffee und Tee von 7.30h–23.00h.

**Aktivitäten:** Wöchentliche Highlights wie Weinverkostung und Tanzabend mit Live-Musik, hauseigener Rodelverleih.

**Winterspaß:** Bei guter Schneelage führt ein Skiweg vom Hotel zur Talstation des CityXpress, dem Einstieg in das Skigebiet der Schmittenhöhe, und wieder retour. Eine Skibushaltestelle ist nur 60m vom Hotel entfernt. Skiverleih im Haus. Tipp: Direkt hinter dem Waldhof liegt die öffentliche Rodelbahn, die je nach Schneelage geöffnet hat und auch abends zu spaßigen Abfahrten einlädt.

**PLUS**

**10% Frühbucherbonus** bei Buchung bis 31.10. • **5=4** & **7=6** von 10.12.–29.12. & 6.1.–19.1.

Preise in EURO pro Person/Nacht				Code: SAZSWA1		
	Verpfl.	Beleg.	10.12.–22.12.	23.12.–29.12.	30.12.–5.1.	6.1.–26.1.
<b>DO H</b>	DZ Economy	HP 2–2	114	164	210	121
<b>DK H</b>	DZ Komfort	HP 2–2	129	165	228	139
<b>DU H</b>	DZ SUP	HP 2–4	144	191	261	155
<b>DD H</b>	DZ Deluxe	HP 2–4	156	219	293	183
<b>JS H</b>	JunSuite	HP 2–5	164	228	304	194
<b>SFH</b>	FamSuite	HP 2–6	179	256	349	211
<b>EK H</b>	EZ	HP 1–1	166	203	265	176
	Verpfl.	Beleg.	27.1.–1.3.	2.3.–22.3. <sup>1)</sup>	23.3.–12.4. <sup>1)</sup>	
<b>DO H</b>	DZ Economy	HP 2–2	166	115	101	
<b>DK H</b>	DZ Komfort	HP 2–2	169	129	115	
<b>DU H</b>	DZ SUP	HP 2–4	194	144	130	
<b>DD H</b>	DZ Deluxe	HP 2–4	220	163	148	
<b>JS H</b>	JunSuite	HP 2–5	229	171	158	
<b>SFH</b>	FamSuite	HP 2–6	261	189	171	
<b>EK H</b>	EZ	HP 1–1	206	166	153	

**Min:** 6.1.–19.1. & 2.3.–22.3. 3 Nächte, 23.3.–12.4. 4 Nächte, 23.12.–5.1. & 20.1.–1.3. 7 Nächte/  
**Anr. SA Erm/Preis im Zb.:** 0–11 Jahre 100%, 12–15 Jahre 50%, 16–99 Jahre 25% **Zuschläge:** Kurzaufenthalt 1 Nacht auf Anfrage (außer 10.12.–22.12.): EUR 10,- pPN  
<sup>1)</sup> Preise inkl. All Inclusive

## HOTEL BERNER ZELL AM SEE \*\*\*\* ZELL AM SEE

Ski-in, Ski out – direkt an der Skiabfahrt & den Lifтанlagen – familiär geführtes Hotel mit internationalem Flair – „Berner SPA“ mit beheiztem Außenpool



**Seehöhe:** 757m

**Bahnhof:** Zell am See/300m

**Lage:** Absolut ruhig und doch zentral, nur 5 Gehminuten von der Fußgängerzone und dem Zeller See entfernt. Nächstes Skigebiet: Schmittenhöhe/30m.

**Zimmer:** 34 gemütliche Zimmer und Suiten mit Bad oder Dusche/WC, Föhn, Leihbademantel, Kabel-TV, Safe, Minibar, Teestation, WLAN und Panoramabalkon. DS (2–2): Doppelzimmer, ca. 21m². JS (2–3): Junior Suite mit Bergblick, ca. 31m². Junior Suite mit Seeblick auf Anfrage und gegen Aufpreis.

**Ausstattung:** In 3. Generation familiär geführtes, gediegenes Hotel mit internationalem Flair, verschiedenen Aufenthaltsräumen, Halbpensionsrestaurant, gemütlicher Hausbar im gediegenen Lobbybereich, Skiraum, Lift und gratis Parkplätzen. WLAN nutzen Sie im gesamten Hotel kostenfrei. Zahlbar vor Ort: Garage: EUR 7,- pN. Hund: EUR 9,- pN. Ortstaxe.

**Wellness:** Großzügig ausgestatteter Spa- und Wellnessbereich „Berner SPA“ mit beheiztem Außenpool mit Inneneinstieg, finnischer Sauna, Bio-Sauna, Dampfbad, Infrarotkabine, Wärmebank und stimmungsvollem Panorama-Ruheraum. Gegen Gebühr: Massagen und Kosmetikanwendungen auf Anfrage.

**Verpflegung:** Halbpension: Kalt-warmes Frühstücksbuffet, nachmittags Kuchenauswahl, abends 5-Gang-Wahlmenü mit Salat- und Käsebuffet. 1 x wöchentlich Galadinner mit Hausmusik. Weihnachts- und Silvestermenü inklusive.

**Winterspaß:** Vom Hotel auf die Piste und retour! Direkt an der Skiabfahrt und nur 100m vom CityXpress entfernt. Gratis Skibus zum Gletscherskigebiet Kitzsteinhorn ca. 2 Gehminuten entfernt. Komplett-Service mit mobilem Skiverleih und Skipass-Verkauf im Haus. 1 x wöchentlich Info-Abend mit dem Skilehrer.



Begrüßungsdrink bei Anreise

Preise in EURO pro Person/Nacht				Code: SAZSBE1		
		Verpfl.	Beleg.	16.12.–22.12. 6.1.–12.1.	23.12.–29.12.	30.12.–5.1.
<b>DS H</b>	DZ	HP	2–2	161	182	285
<b>JS H</b>	JunSuite	HP	2–3	166	195	309
		Verpfl.	Beleg.	13.1.–2.2.	3.2.–1.3.	2.3.–5.4.
<b>DS H</b>	DZ	HP	2–2	167	174	167
<b>JS H</b>	JunSuite	HP	2–3	178	195	178

**Min:** 16.12.–22.12. 3 Nächte, 23.12.–1.3. 7 Nächte/Anr. SA, 2.3.–5.4. 5 Nächte/Anr. SA, SO od. MO  
**Erm/Preis im Zb.:** 0–6 Jahre EUR 35,-, 7–12 Jahre 50%, 13–99 Jahre 30%



## SEEVILLA FREIBERG \*\*\*\* ZELL AM SEE

herrliche Lage direkt am See – hauseigener Wellness- & Spa-Bereich – gratis Shuttle-Bus zu den Lifanlagen



Wohnbeispiel Doppelzimmer Superior

**Seehöhe:** 757m

**Bahnhof:** Zell am See/800m

**Lage:** Direkt an der Seepromenade, die Sie innerhalb von 10 Gehminuten ins Stadtzentrum bringt. Nächstes Skigebiet: Zell am See-Schmittenhöhe/750m.

**Zimmer:** 40 komfortable Panorama-Zimmer mit Bad oder Dusche, WC, Föhn, Leihbademantel, Kabel-TV, WLAN und Balkon mit wunderbarem Ausblick auf den Zeller See. DS (2–3): Doppelzimmer Standard, ca. 25m². DU (2–3): Doppelzimmer Superior, ca. 35m². DX (1–1): Standard-Zimmer zur Einzelbenützung.

**Ausstattung:** Persönlich geführtes Hotel – eine perfekte Mischung aus Genuss, Aktivität und Erholung – mit gemütlicher Bar, Café mit Wiener Kaffeehauskultur, à la carte Restaurant „Freiberg“ im stilvollen Ambiente und mit atemberaubendem Blick auf den Zeller See, traditioneller Salzburger Kaminstube und geheiztem Ski-raum. Kostenfreies WLAN, Lift und gratis Parkplätze nach Verfügbarkeit vorhanden. Haustiere nicht erlaubt.

**Wellness:** Wellness- & Spa-Bereich lt. Öffnungszeiten mit finnischer Sauna, Kräutersauna, Caldarium, Dampfbad, Infrarotkabine, Kneipptretbecken, Fitnessraum, Ruheraum mit Seeblick und Freiluftbereich mit direktem Seezugang. Gegen Gebühr: Massagen, Gesichts- und Körperbehandlungen.

**Verpflegung:** Halbpension: Reichhaltiges Frühstücksbuffet, nachmittags Skifahrer-jause – süß oder sauer, abends 4-Gang-Wahlmenü mit Salatbuffet.

**Winterspaß:** 3 x täglich bringt Sie der gratis Shuttle-Bus morgens zu den Zeller Bergbahnen und nachmittags wieder retour. Die Skibushaltestelle zum Gletscher-Skigebiet Kaprun ist nur 200m entfernt. Die Seepromenade, die direkt am Hotel vorbei führt, lädt zu romantischen Winterspaziergängen ein.

**PLUS**

**5% Frühbucherbonus** bei Buchung bis 15.10.<sup>1)</sup> • **7=6 & 14=12** von 6.1.–26.1. & 2.3.–29.3.<sup>1)</sup>

<sup>1)</sup> nicht kombinierbar

Preise in EURO pro Person/Nacht		Code: SAZSFR1				
	Verpfl.	Beleg.	15.12.–25.12. 2.1.–5.1. 27.1.–1.3.	26.12.–1.1.	6.1.–26.1. 2.3.–29.3.	
<b>DS H</b>	DZ Panorama STA	HP	2–3	160	188	144
<b>DU H</b>	DZ Panorama SUP	HP	2–3	170	198	154
<b>DX H</b>	DZ Panorama STA single use	HP	1–1	216	244	200

**Min:** 15.12.–25.12. 3 Nächte, 26.12.–2.1. 7 Nächte (keine An-/Abreise am 24.12.+31.12.)  
**Erm/Preis im Zb.:** 0–2 Jahre 100%, 3–12 Jahre 60%, 13–16 Jahre 35%, 17–99 Jahre 20% **Zuschläge:** Weihnachtsgala (obligat.) am 24.12.: EUR 44.–, Kinder 7–12 Jahre EUR 26.–, Silvestergala (obligat.) am 31.12.: EUR 55.–, Kinder 7–12 Jahre EUR 32.–; kein ZS für Kinder bis 6 Jahre

## HOTEL STADT WIEN \*\*\*\* ZELL AM SEE

ideal für Familien mit Kindern – Wellnessbereich mit separatem Familien- & Nacktbereich – großer beheizter Außenpool – Skiverleih im Haus



Wohnbeispiel Junior Suite

**Seehöhe:** 757m

**Bahnhof:** Zell am See/1km

**Lage:** Ruhig am Waldrand und doch nur wenige Gehminuten vom Stadtzentrum entfernt. Nächstes Skigebiet: Zell am See-Schmittenhöhe/400m.

**Zimmer:** 57 Zimmer und Suiten im alpinen Lifestyle-Stil mit Bad oder Dusche/WC, Föhn, Kabel-TV, Safe und WLAN. DS (2–3): Doppelzimmer zur Ruhe, 25m², mit Balkon. JS (2–4): Junior Suite ohne Balkon, 30–35m². JK (2–4): Junior Suite mit Balkon.

**Ausstattung:** Familiengeführtes Hotel mit Lounge am offenen Kamin, Barbereich, Restaurant mit Wintergarten und Köstlichkeiten aus der Vitalküche, Sonnenterasse, separater Raucherlounge, Skikeller, Lift und gratis Parkplatz. Haustiere nicht erlaubt. WLAN nutzen Sie kostenfrei (außer Restaurant & Bar).

**Wellness:** Wellnessbereich mit großem beheiztem Außenpool (12x6m) mit Inneneinstieg, Familien-Textilsauna sowie getrennter Nacktbereich mit großer finnischer Sauna, Infrarot-Sauna, Dampfbad, Bio-Sauna und Ruhebereich mit Teeküche. Gegen Gebühr: Massagen.

**Kinder:** Spielzimmer und Jugendraum mit Kleinkinderecke und Ballrutsche, Planschbecken im Wellnessbereich, Spiele- und Rodelverleih, Babypaket auf Anfrage und nach Verfügbarkeit.

**Verpflegung:** Genießer-Halbpension: Traumhaft leckeres Frühstücksbuffet mit Vitalecke, nachmittags Après-Ski-Jause, abends 5-Gang Wahlmenü mit Salat-,

Rohkost-, Dessert- und Eisbuffet. Wöchentlich Themenbuffet mit u. a. Pinzgauer Bauernabend mit Schuhplattler oder Grillabend. Weihnachts- und Silvestermenü inklusive.

**Winterspaß:** In nur 3 Gehminuten erreichen Sie die Gondelbahn CityXpress ins Skigebiet Schmittenhöhe. Bei guter Schneelage Skifahrt bis zum Hotel möglich. Skibushaltestelle direkt am Hotel. Skiverleih im Haus.

**PLUS**

gratis Bahnhofstransfer

Preise in EURO pro Person/Nacht		Code: SAZSW11				
	Verpfl.	Beleg.	16.12.–20.12. 6.1.–2.2. 2.3.–22.3.	21.12.–5.1.	3.2.–1.3. 23.3.–1.4.	
<b>DS H</b>	DZ zur Ruhe	HP	2–3	191	230	205
<b>JS H</b>	JunSuite	HP	2–4	199	238	209
<b>JK H</b>	JunSuite mit Balkon	HP	2–4	211	260	225

**Min:** 16.12.–22.12. 3 Nächte, 6.1.–2.2. & 2.3.–1.4. 3 Nächte/Anr. SA–MI, 23.12.–5.1. & 3.2.–1.3. 7 Nächte/Anr. SA **Erm/Preis im Zb.:** 0–11 Jahre 100%, 12–14 Jahre EUR 72.–, 15–99 Jahre EUR 120.– bzw. 21.12.–5.1., 3.2.–1.3. & 23.3.–1.4.: 0–11 Jahre EUR 78.–, 12–14 Jahre EUR 84.–, 15–99 Jahre EUR 120.– **Zuschläge:** Ortstaxe (ab 15 Jahre) EUR 2,10 pPN

## HOTEL WASSERFALL \*\*\* FUSCH AN DER GROSSGLOCKNERSTRASSE

Urlaub in familiärer Atmosphäre – sehr gute regionale Küche – kleiner Wellnessbereich – gratis Skibus zum Skigebiet Zell am See-Kaprun



**Seehöhe:** 811m

**Bahnhof:** Bruck/5km

**Lage:** Am Ortsrand von Fusch. Nächstes Skigebiet: Zell am See-Kaprun/7km.

**Zimmer:** 27 Wohlfühl-Zimmer aufgeteilt auf Haupt- und Nebenhaus mit hellen Vollholzmöbeln, Dusche/WC, Föhn, Kabel-TV, Safe und WLAN. DS (2–2): Doppelzimmer Kat B, ca. 17m². DK (2–3): Doppelzimmer Kat. A, ca. 19m², tw. Balkon.

**Ausstattung:** Familiengeführtes Hotel mit unverfälschter Salzburger Gastlichkeit, mehreren gemütlichen Stuben, Café-Restaurant mit regionalen Schmankerln, rustikaler Hausbar, Skiraum, Lift und kostenfreiem Parkplatz sowie gratis WLAN im Restaurant und den Zimmern. Haustiere nicht erlaubt. Zahlbar vor Ort: Ortstaxe.

**Wellness:** Kleiner Wellnessbereich (Öffnungszeiten lt. Aushang) mit Sauna, Dampfbad und Infrarotkabine.

**Verpflegung:** Halbpension: Reichhaltiges Frühstücksbuffet, am Abend 3-Gang-Wahlmenü mit Salatbuffet oder Themenbuffet. Skifahrerjause von MO–FR. 1 x wöchentlich Glühweinparty gegen Aufpreis. Weihnachts- und Silvesterbuffet inklusive.

**Winterspaß:** Gratis Skibus lt. Fahrplan zum Skigebiet Zell am See (ca. 7km) und zum Kitzsteinhorn in Kaprun (ca. 12km). Übungshang und Loipe in ca. 500m Entfernung. Skibushaltestelle ca. 250m entfernt. Skipassservice an der Rezeption.



**15% Frühbucherbonus** bei Buchung bis 15.9. bzw. **10%** bei Buchung zwischen 16.9. & 15.10. bzw. **5%** bei Buchung zwischen 16.10. & 15.11. • **7=6** von 8.12.–22.12., 6.1.–26.1. & 9.3.–22.3.<sup>1)</sup> • Ermäßigung auf den Skiverleih in Fusch  
<sup>1)</sup> nicht kombinierbar

Preise in EURO pro Person/Nacht				Code: SAFSWA1		
	Verpfl.	Beleg.	8.12.–22.12.	23.12.–29.12.	30.12.–5.1.	
<b>DS H</b>	DZ Kat. B	HP	2–2	59	71	81
<b>DK H</b>	DZ Kat. A	HP	2–3	61	75	85
	Verpfl.	Beleg.	6.1.–26.1. 9.3.–22.3.	27.1.–2.2. 2.3.–8.3. 23.3.–30.3.	3.2.–1.3.	
<b>DS H</b>	DZ Kat. B	HP	2–2	65	68	71
<b>DK H</b>	DZ Kat. A	HP	2–3	68	71	75

**Min:** 8.12.–22.12. 2 Nächte, 6.1.–26.1. & 9.3.–22.3. 3 Nächte, 27.1.–2.2., 2.3.–8.3. & 23.3.–30.3. 4 Nächte, 23.12.–29.12. 5 Nächte, 30.12.–5.1. & 3.2.–1.3. 7 Nächte/Anr. SA **Erm/Preis im Zb.:** 0–2 Jahre 100%, 3–5 Jahre 90%, 6–11 Jahre 50%, 12–14 Jahre 30%

## FERIENDORF PONYHOF \*\*\*\* FUSCH AN DER GROSSGLOCKNERSTRASSE

Alpen-Wellness-Oase mit verschiedenen Saunen – beheizter Innen- & Außenpool – hauseigener Kinderskiflift – gratis Skibus zum Skigebiet Zell am See-Kaprun



**Seehöhe:** 811m

**Bahnhof:** Bruck/5km

**Lage:** Etwa 2km außerhalb von Fusch. Nächstes Skigebiet: Zell am See-Kaprun/7km.

**Zimmer:** 35 gemütliche Zimmer mit Dusche/WC, Föhn, Kabel-TV, Minikühlschrank, Safe und Balkon. DH (2–3): Doppelzimmer, ca. 25m². DF (2–4): Familienzimmer, ca. 35m², 2 optisch getrennte Schlafbereiche. EH (1–1): Einzelzimmer, tw. Balkon.

**Ausstattung:** Urlaubsparadies für Familien mit Frühstücksraum, schmucken Gasträumen mit traditioneller Salzburger Küche, gemütlichem Barbereich, Skikeller, Lift, kostenfreiem WLAN in der Lobby, gratis Parkplätzen und E-Ladestation (kostenpflichtig). Haustiere nicht erlaubt. Zahlbar vor Ort: Garage auf Anfrage: EUR 8,- pN. Ortstaxe.

**Wellness:** Alpen-Wellness-Oase mit finnischer Zirbensauna, Sanarium, Kräuter-dampfbad, Infrarotkabine, Dusch-Erlebnis-Weg und Ruheräumen, beheizter Innen- und Außenpool und Fitnessraum. Gegen Gebühr: Massagen auf Anfrage.

**Verpflegung:** Halbpension: Frühstücksbuffet, abends 4-Gang-Wahlmenü inkl. Salat- und Dessertbuffet. 3 x wöchentlich Themenbuffet. Kindersaftbar zum Abendessen inklusive. Fondue-Abend gegen Aufpreis.

**Kinder:** Babypielraum mit Bällebad und kleiner Rutsche, Kletterwand, Softplayanlage im Almhüttenstil, Tischtennis, täglich eigene Kindermenüs. Gegen Gebühr: Billard, Darts, Tischfußball und Airhockey.

**Winterspaß:** Gratis Skibus lt. Fahrplan zum Skigebiet Zell am See (ca. 7km) und zum Kitzsteinhorn/Retznerjoch (ca. 12km). Skibushaltestelle ca. 200m entfernt. Kinderskiflift mit Übungshang hinter dem FERIENDORF. Skipassservice an der Rezeption.



**10% Frühbucherbonus** von 16.3.–5.4. bei Buchung bis 15.12.<sup>1)</sup> • **7=6** von 16.3.–5.4.<sup>1)</sup>  
<sup>1)</sup> nicht kombinierbar

Preise in EURO pro Person/Nacht				Code: SAFSPO1		
	Verpfl.	Beleg.	7.1.–26.1. 2.3.–22.3.	27.1.–9.2. 24.2.–1.3.	10.2.–23.2.	23.3.–5.4.
<b>DH H</b>	DZ Elternhaus	HP	2–3	88	103	106
<b>DF H</b>	FamDZ Elternhaus	HP	2–4	93	110	112
<b>EH H</b>	EZ	HP	1–1	93	110	110

**Min:** 7.1.–9.2. & 24.2.–22.3. 4 Nächte, 10.2.–23.2. & 23.3.–5.4. 7 Nächte/Anr. SA **Erm/Preis im Zb.:** 0–4 Jahre 100%, 5–11 Jahre 50%, 12–17 Jahre 30%, 18–99 Jahre 10%

## BERGHOTEL RUDOLFSHÜTTE \*\*\* UTTENDORF

autofreier Familien-Urlaub auf 2.315m Seehöhe – Skivergnügen ohne Wartezeiten – vom Bett auf die Piste – nur mit der Gondelbahn erreichbar – Panorama-Hallenbad & Sauna mit Gletscherblick – Kinder bis 11 Jahre gratis



Wohnbeispiel Familienzimmer Sonnblick



**Seehöhe:** 2.315m  
**Bahnhof:** Zell am See/30km

**Lage:** Das einzigartige Berghotel besticht durch seine autofreie Lage in 2.315m Seehöhe. Es thront über dem idyllischen Weißsee, inmitten des Nationalparks Hohe Tauern und ist von 22 Berggipfeln und zahlreichen Gletschern umgeben. Während der 20-minütigen Auffahrt mit der Gondelbahn (täglich von 9.00h–16.00h) überwinden Sie 835 Höhenmeter – das macht bereits die Anreise zu einem unvergesslichen Erlebnis! Nächstes Skigebiet: Weißsee Gletscherwelt/50m.

**Zimmer:** 90 urig-gemütlich eingerichtete Zimmer mit Dusche/WC, Föhn, Sat-TV und WLAN sowie atemberaubendem Ausblick auf die umliegenden Berggipfel oder den Weißsee. DJ (2–4): Mehrbettzimmer Bergsteiger, ca. 17m<sup>2</sup>, 1 oder 2 Etagenbetten (keine Doppelbetten!). DS (2–2): Doppelzimmer Weißsee, ca. 18m<sup>2</sup>, Doppelbett. DF (2–4): Familienzimmer Weißsee, ca. 20m<sup>2</sup>, Doppelbett und Etagenbett. DK (2–4): Familienzimmer Sonnblick, 22–24m<sup>2</sup>, Doppelbett und Etagenbett. DD (2–4): Familienzimmer Granatspitze, ca. 24m<sup>2</sup> im Haus Sonnblick mit Verbindungstunnel zum Haupthaus, Doppelbett und Etagenbett.

**Ausstattung:** Im familienfreundlichen Berghotel erwarten Sie neben der urig-rustikalen Hüttenatmosphäre gemütliche Aufenthaltsräume, ein Panorama-Restaurant mit mehreren Stuben und regionalen Schmankerln, ein stimmiger Wintergarten, das Selbstbedienungs-Restaurant „Bergblick“, eine Sonnenterrasse und ein Skiraum mit Schuhtrockner. Entspannen Sie nach einem erlebnisreichen Tag in der Natur an der heimeligen Haube bei knisterndem Kaminfeuer. Gratis WLAN im gesamten Hotel. Lift im Haus. Kostenfreie Parkplätze befinden sich an der Talstation der Weißsee-Gletscherbahn. Zahlbar vor Ort: Hund: EUR 10,- pN. Ortstaxe.

**Wellness:** Edelweiß-Spa – die alpine Wellnessoase auf 2.315m Seehöhe – mit beheiztem Panorama-Hallenbad (5x11m), Naturstein-Panoramasauna, Biosauna, Infrarotkabine, Tepidarium, Fitnessraum und erweitertem Ruhebereich mit Wärmeliegen und Panoramablick. Gegen Gebühr: Massagen.

**Kinder:** Spiel- und Jugendzimmer, Spielverleih, Kinderkino, Familiensauna von 15.00h–16.00h, eigenes Kinderbuffet im Restaurant.

**Verpflegung:** Halbpension: Frühstücksbuffet, 4-Gang-Abendessen vom Buffet mit Salatbar. Weihnachts- & Silvestermenü inklusive.

**Aktivitäten:** Wochenprogramm lt. Aushang mit u. a. geführter Schneeschuh- und Fackelwanderung, Tanzabend, Hüttengaudi und Brauchtumsabend, Indoor-Kletterwand, Boulderwand, Tischtennis, Tischfußball, Billard, Bergfilmkino.

**Winterspaß:** Skier anschnallen und ab auf die Piste! Gleich vor der Haustüre starten Sie in Ihr winterliches Vergnügen. 23km bestens präparierte Pisten aller Schwierigkeitsgrade ohne Wartezeiten und kilometerlange, unberührte Tiefsneehänge sowie Variantenabfahrten lassen die Herzen begeisterter Wintersportler höher schlagen. Die Bergstation der Weißsee Gletscherbahnen liegt direkt neben der Rudolfshütte. Ein Skiverleih gegen Voranmeldung und ein Skipassservice stehen im Hotel zur Verfügung. Die Skischule befindet sich an der Mittelstation der Weißsee Gletscherwelt.

Doch nicht nur klassische Wintersportler tummeln sich am Weißsee. Eiskletterer, Schneeschuhwanderer und Naturliebhaber finden in der hochalpinen Bergwelt ebenso zahlreiche Möglichkeiten.

### PLUS

**5% Frühbucherbonus** bei Buchung bis 30.6. • **7=6** von 6.1.–26.1. & 6.4.–19.4. bei Anreise SA • Begrüßungsgetränk mit Hütteninfo • 1 x Berg- & Talfahrt mit der Gondelbahn bei An- & Abreise inklusive • **10% Ermäßigung** auf Skipässe • gratis Skipass für bis zu 2 Kinder unter 12 Jahren in Begleitung der Eltern

Preise in EURO pro Person/Nacht				Code: SAUTRH1			
				23.12.–5.1. 10.2.–16.2. 23.3.–5.4.	6.1.–26.1. 6.4.–20.4.	27.1.–9.2. 17.2.–8.3. 16.3.–22.3.	9.3.–15.3.
<b>DJ H</b>	DZ Bergsteiger	HP	2–4	116	72	101	72
<b>DS H</b>	DZ Weißsee	HP	2–2	141	92	126	92
<b>DF H</b>	FamDZ Weißsee	HP	2–4*	146	97	131	97
<b>DK H</b>	FamDZ Sonnblick	HP	2–4*	151	102	136	102
<b>DD H</b>	FamDZ Granatspitze	HP	2–4*	156	107	141	107

**Min:** 23.12.–20.4. 7 Nächte/Anr. SA **Erm/Preis im Zb.:** 0–11 Jahre 100%, 12–14 Jahre 50%, 15–17 Jahre 30%, 18–99 Jahre 10%; \* max. 2 Erw. + 2 Kinder bis 17 Jahre

# HOTEL KRIMMLERFÄLLE \*\*\*\* KRIMML

ideal für Familien & Sportbegeisterte – allergikerfreundliches Gesundheitshotel – Wellness-Oase mit Innen- & Außenpool – moderner Saunabereich – gratis Skibus zur Zillertal Arena & Skiarena Wildkogel

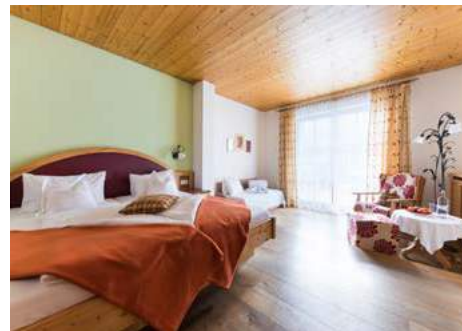

**Seehöhe:** 1.076m  
**Bahnhof:** Zell am See/45km

Die Krimmlerfälle sind nicht nur ein wunderbares Naturspektakel, sondern haben auch heilende Kräfte. Schon ein 30-minütiger Aufenthalt täglich beim Wasserfall kann eine spürbare Linderung bei Asthma- und Lungenerkrankungen herbeiführen. Diese Erkenntnis beweist somit, was viele schon lange wissen, dass ein Urlaub in Krimml Wirkung hat!

**Lage:** Am Fuße des Gerlospass und gleichzeitig am Tor zum Nationalpark Hohe Tauern liegt das familienfreundliche Hotel Krimmlerfälle, mitten im historischen Ortskern und in unmittelbarer Nähe zu den „WasserWelten Krimml“, einem modernen Besucherzentrum zum Thema Wasser. Nächstes Skigebiet: Zillertal Arena/5km.

**Zimmer:** Die 52 individuell gestalteten Zimmer und Appartements sind hell und mit viel Holz eingerichtet und verfügen über eine Badewanne oder Dusche, WC, Föhn, Sat-TV, WLAN und größtenteils Balkon mit herrlichem Panoramablick. DO (2–2): Doppelzimmer Bestpreis, ca. 18m², nur begrenzt verfügbar. DS (2–2): Doppelzimmer Almrausch, ca. 22m², mit Balkon. DF (2–4): Familien-Doppelzimmer Almrausch, ca. 30m², mit 1–2 Zusatzbetten. ES (1–1): Einzelzimmer, 16m². Gesundheitszimmer für Asthmatiker und Allergiker sind auf Anfrage buchbar.

**Ausstattung:** Eine behagliche Einrichtung, viele liebevolle Details und angenehme Ruhe inmitten herrlicher Natur machen Ihren Aufenthalt in dem familiengeführten und gesundheitsbewussten Haus zu einem unvergesslichen Erlebnis. Ausgestattet mit einem großzügig eingerichteten Speisesaal, gemütlicher Hausbar und Café, Restaurant mit Pinzgauer Spezialitäten, Seminarraum und Ski- und Schuhraum mit Skischuhtrockner präsentiert sich das Hotel traditionell und zeitgemäß zugleich. WLAN ist im gesamten Hotel verfügbar und kostenfrei. Lift und gratis Parkplätze vorhanden. Haustiere sind nicht erlaubt. Zahlbar vor Ort: Gitterbett auf Anfrage: EUR 15,- pN. Ortstaxe.

**Wellness:** Moderne Wellness-Oase mit Innenpool kombiniert mit beheiztem Panorama-Außenpool (8x6m), Eukalyptus-Dampfbad, finnischer Sauna mit Lichttherapie, Outdoor-Zirbensauna, Kneippduschen, Fitnessraum und Panorama-Ruheraum.

**Kinder:** Großes Kinderspielzimmer mit vielen Spielgeräten, spezielle Kindermenüs.

**Verpflegung:** Halbpension: Frühstücksbuffet mit Bioecke, selbstgebackenem Brot und frisch gemolkener Milch, abends 4-Gang-Wahlmenü mit Salatbuffet. Jeden

Mittwoch Strudelnachmittag. 1–2 x wöchentlich Buffetabend. Weihnachtmenü und Silvestergala inklusive. Allergikergerechte Küche auf Anfrage.

**Aktivitäten:** Gästeprogramm lt. Aushang mit u. a. Fackelwanderung. Gegen Gebühr: Cocktailabend.

**Winterspaß:** Der gratis Skibus bringt Sie mehrmals täglich innerhalb von 15 Minuten in die Skigebiete der Zillertal Arena sowie zur Skiarena Wildkogel (Fahrzeiten lt. aktuellem Fahrplan). Eine Skibushaltestelle und eine Übungswiese befinden sich direkt am Hotel. Der Einstieg in die nächste Langlaufloipe ist ca. 1,5km entfernt. Die Zillertal Arena ist mit 139 Pistenkilometern und 51 top-modernen Liftanlagen das größte Skigebiet im Zillertal. Für Abwechslung abseits der Piste sorgen Winter- und Schneeschuhwanderungen, lustige Rodelpartien, Pferdekutschenfahrten sowie das traditionelle Eisstockschießen. Eine Eisstockbahn befindet sich direkt am Hotel. Ein besonderes Naturschauspiel erwartet Sie auf dem Winterwanderweg zu den Krimmler Wasserfällen.



**5% Frühbucherbonus** bei Buchung bis 31.10.<sup>1)</sup> • **10% Ermäßigung** von 6.1.–26.1. & 2.3.–31.3. ab 4 Nächten<sup>1)</sup>  
<sup>1)</sup> nicht kombinierbar

Preise in EURO pro Person/Nacht		Code: SAKRRK1					
	Verpfl.	Beleg.	21.12.–24.12. 27.1.–2.2. 24.2.–1.3.	25.12.–5.1.	6.1.–26.1. 2.3.–31.3.	3.2.–23.2.	
<b>DO H</b>	DZ Sparpreis	HP	2–2	101	114	85	105
<b>DS H</b>	DZ Almrausch	HP	2–2	110	134	99	115
<b>DF H</b>	FamDZ Almrausch	HP	2–4	114	137	103	119
<b>ES H</b>	EZ	HP	1–1	122	145	99	127

**Min:** 6.1.–26.1. & 2.3.–31.3. 2 Nächte, 21.12.–24.12, 2.1.–5.1., 27.1.–2.2. & 24.2.–1.3. 4 Nächte, 3.2.–16.2. 6 Nächte, 17.2.–23.2. 7 Nächte/Anr. SA, 25.12.–1.1. 7 Nächte/Anr. MO **Erm/Preis im Zb.:** 0–4 Jahre 100%, 5–11 Jahre 50%, 12–14 Jahre 30%, 15–99 Jahre 20%

# SKIGEBIET GASTEINERTAL<sup>\*)</sup>



Freeride Paradies Sportgastein © SalzburgerLand Tourismus

**INTERSPORT  
RENT**



SCAN ME

Buche dein  
Sportequipment  
online & spare 10%!



<b>843–2.650</b>	Höhenlage in Meter
<b>197</b>	Pistenkilometer gesamt
<b>41</b>	Lifte gesamt
<b>13</b>	Ski-/Snowboardschulen
<b>17</b>	Skiverleih
	– Nachtskillauf
	✓ Snowboard-/Funpark
	✓ Kinderland
	✓ Skiline
	✓ WLAN, gratis
<b>310,50/334<sup>**)</sup></b>	6-Tages-Skipass in EURO (Neben-/Hochsaison)
<b>40</b>	Loipenkilometer gesamt
<b>60</b>	Winterwanderwege in km
<b>2</b>	Rodelbahnen, Anzahl
	✓ Schneeschuhwandern
	✓ Skitouren
	✓ Eislaufen/Eisstockschießen
<b>2</b>	Erlebnisbäder/Thermen
<b>29</b>	Skihütten
	✓ gratis Skibus bei gültigem Skipass

## BESSER INFORMIERT

**Schlossalm-Angertal-Stubnerkogel:** Größtes zusammenhängendes Skigebiet im Gasteinertal | insgesamt 84 bestens präparierte Pistenkilometer | Funslope & Skimovie Rennstrecke | Freeriden auf der Schlossalm | GASTI Schneepark mit Übungsbereich | NEU: Familypark auf der Schlossalm | gigantische 140m lange Hängebrücke mit Photopoint | Aussichtsplattformen „Glocknerblick“, „Felsenweg“ und „Talblick“

**Sportgastein:** Höchst gelegenes Skigebiet im Gasteinertal und in Ski amadé | actionreiche Skirouten für Freerider | Gourmetfrühstück in der legendären Glas-Aluminium Kuppel auf 2.650m

**Graukogel:** Skigebiet für Naturschneeliebhaber | 14 bestens präparierte Pistenkilometer – großteils im Waldbereich | 2 kostenlose Pistentourengeher-Routen (ohne Liftnutzung) | 2 x wöchentlich Abend-Pistenskitouren

**Dorfgastein-Großarl:** Skivergnügen für die ganze Familie auf über 70 Pistenkilometern | Gasti Schneepark | Schneeschuhtrail & Panoramawanderweg | Pisten-Skitouren

**Ski amadé – uneingeschränktes Skivergnügen:** Mit nur einem Skipass kommen Sie in den Genuss von 760 abwechslungsreichen Kilometern Pistenpaß in fünf verschiedenen Skiregionen und 25 Skitorten im SalzburgerLand und in der Steiermark.

**Oster-Familienaktion ab 16.3.:** Ab Kauf eines 6-Tageskipasses mindestens eines Elternteils fahren Kinder bis 15 Jahre (geb. 2008 oder später) gratis.

<sup>\*)</sup> umfasst die Skigebiete Schlossalm-Angertal-Stubnerkogel, Sportgastein, Graukogel und Dorfgastein-Großarl

<sup>\*\*)</sup> Preise von 2022/23

## JOHANNESBAD HOTEL PALACE \*\*\*\* BAD HOFGASTEIN

großzügiger Indoorpool & Vital-Oase mit barrierefreiem Zugang – Beauty-, Wellness- & Gesundheitsabteilung im Haus – Einzelzimmer ohne Zuschlag



**Seehöhe:** 856m

**Bahnhof:** Bad Hofgastein/3km

**Lage:** Umgeben von einer großen Parkanlage im reizenden Zentrum von Bad Hofgastein. Nächstes Skigebiet: Gastein-Schlossalm (Ski amadé)/800m.

**Zimmer:** 198 Zimmer mit Bad oder Dusche/WC, Föhn, Leihbademantel, Kabel-TV, Safe, WLAN und Balkon. DS (2–2): Economy-Zimmer, ca. 18m<sup>2</sup>, mit Grand Lit. DK (2–4): Doppelzimmer Komfort, ca. 26m<sup>2</sup>. EK (1–1): Einzelzimmer Komfort, ca. 18m<sup>2</sup>.

**Ausstattung:** Elegantes Hotel mit gemütlicher Hotelbar und offenem Kamin in der gediegenen Lobby, Panoramalounge als repräsentativer Rückzugsort, 2 Restaurantbereichen, Zirbenstube, Wiener Café, Seminarraum, Lift und gratis Parkplätzen. WLAN nutzen Sie kostenfrei. Zahlbar vor Ort: Hund: EUR 19,- pN. Ortstaxe & FIB.

**Wellness:** Vital-Oase mit finnischer Außensauna, Kräutersauna, Dampfbad, Solegrotte, Kneippdell, Wärmeliegen, Ruhezonen und barrierefreiem Zugang sowie ein Fitnessraum und ein Panorama-Innenpool (12x8m). Gegen Gebühr: Massagen, Beautyfarm, Kur- & Gesundheitsabteilung.

**Verpflegung:** Halbpension: Vielseitiges Frühstücksbuffet, nachmittags Kuchen, abends internationale Spezialitäten vom Buffet. Willkommensgetränk. Weihnachts- und Silvestermenü inklusive. Getränkepauschale optional vor Ort zubuchbar.

**Aktivitäten:** Aquagymnastik lt. Aushang, mehrmals wöchentlich Live-Musik und Tanz an der Hotelbar. Gegen Gebühr: Billard, Darts, Tennishalle.

**Winterspaß:** Gratis Skibus zur Schlossalmbahn mit direktem Einstieg ins Gasteiner Skigebiet. Skibushaltestelle und Loipeneinstieg am Hotel. Skiverleih im Haus.

**PLUS**

**3% Frühbucherbonus** ab 5 Nächten bei Buchung bis 90 Tage vor Anreise<sup>1)</sup> • **7=6** von 6.1.–2.2. & 16.3.–13.4.<sup>1)</sup> • gratis Bahnhofstransfer ab 7 Nächten<sup>1)</sup> nur gültig auf Vollzahler

Preise in EURO pro Person/Nacht			Code: SABHPA1				
	Verpfl.	Beleg.	23.12.–5.1.	6.1.–2.2. 2.3.–15.3.	3.2.–1.3.	16.3.–13.4.	
<b>DS H</b>	DZ Economy	HP	2–2	162	123	130	109
<b>DK H</b>	DZ Komfort	HP	2–4*	167	133	140	119
<b>EK H</b>	EZ Komfort	HP	1–1	167	133	140	119

**Min:** 6.1.–2.2. & 2.3.–13.4. 3 Nächte, 3.2.–1.3. 7 Nächte/Anr. SA, 23.12.–5.1. 7 Nächte/Anr. 23.12., 24.12., 30.12. od. 31.12. **Erw/Preis im Zb.:** 0–5 Jahre 100%, 6–11 Jahre EUR 46,-, 12–14 Jahre EUR 59,-, 15–17 Jahre EUR 79,-, 18–99 Jahre 20% bzw. 16.3.–13.4.: 1–2 Kinder 0–11 Jahre 100%; \* max. 2 Erw. + 2 Kinder bis 17 Jahre od. 3 Erw.

## JOHANNESBAD HOTEL ST. GEORG \*\*\*\* BAD HOFGASTEIN

Landhaus-Stil mit Herz in zentraler Lage – Vital-Oase mit Innenpool & Saunen – modernes Schönheits-, Wellness- & Therapie-Angebot im Haus



**Seehöhe:** 856m

**Bahnhof:** Bad Hofgastein/2,5km

**Lage:** Zentral und trotzdem ruhig. Nächstes Skigebiet: Gastein-Schlossalm/300m.

**Zimmer:** 52 mit viel Liebe zum Detail eingerichtete Zimmer und Suiten mit Bad oder Dusche, WC, Föhn, Leihbademantel, Kabel-TV, Safe, WLAN und großteils Balkon. DK (2–3): Doppelzimmer Komfort, 22–26m<sup>2</sup>. SS (2–4): Suite, ca. 45m<sup>2</sup>, getrennter Schlaf- und Wohnbereich. EK (1–1): Einzelzimmer Komfort, 15–20m<sup>2</sup>.

**Ausstattung:** Traditionsreiches Hotel im eleganten Landhausstil mit stilvollen Möbelstücken, gemütlicher Hotelbar, offenem Kamin, Tagescafé, Restaurant mit vorzüglicher Küche auf Hauben-Niveau, rustikalem Stüberl, Freizeitraum mit Tischfußball, Billard und Tischtennis, Skidepot, Lift, kostenfreiem WLAN und gratis Parkplätzen nach Verfügbarkeit. Zahlbar vor Ort: Garage: EUR 5,- pN. Hund: EUR 19,- pN. Ortstaxe & FIB.

**Wellness:** Vitaloase mit einladendem Innenpool, Whirlpool, finnischer Sauna, Bio-sauna, Infrarotkabine, Soledampfbad, Wärmebank, Ruhezonen mit Relaxliegen und Fitnessbereich. Gegen Gebühr: Massagen, Beautyfarm, Wellness- und Gesundheitsabteilung mit Therapien wie u. a. der weltweit einzigartigen Heilstollenkur (gegen Voranmeldung).

**Verpflegung:** 3/4-Genuss-Halbpension: Vitales Frühstück vom Buffet, Süßes am Nachmittag, abends 4-Gang Wahlmenü mit Salatbar oder Themenabend. Willkommensgetränk. Weihnachts- und Silvestermenü inklusive.

**Winterspaß:** Nur wenige Gehminuten zur Schlossalmbahn, dem Einstieg ins Gasteiner Skigebiet. Die Achenloipe führt fast direkt am Hotel vorbei. Zur Haltestelle des gratis Skibusses zu allen weiteren Skigebieten im Gasteinertal sind es ca. 200m.

**PLUS**

**3% Frühbucherbonus** ab 5 Nächten bei Buchung bis 90 Tage vor Anreise<sup>1)</sup> • **7=6** von 30.11.–22.12., 6.1.–26.1. & 16.3.–3.4.<sup>1)</sup> • gratis Bahnhofstransfer ab 7 Nächten<sup>1)</sup> nur gültig auf Vollzahler

Preise in EURO pro Person/Nacht			Code: SABHSG1				
	Verpfl.	Beleg.	30.11.–22.12. 16.3.–13.4.	23.12.–5.1.	6.1.–26.1. 2.3.–15.3.	27.1.–1.3.	
<b>DK H</b>	DZ Komfort	HP	2–3	110	180	138	152
<b>SS H</b>	Suite	HP	2–4*	125	202	157	175
<b>EK H</b>	EZ Komfort	HP	1–1	119	189	147	161

**Min:** 30.11.–22.12., 6.1.–26.1., 16.3.–22.3. & 6.4.–13.4. 3 Nächte, 2.3.–15.3. 7 Nächte, 27.1.–1.3. & 23.3.–5.4. 7 Nächte/Anr. SA, 23.12.–5.1. 7 Nächte/Anr. 23.12., 24.12., 30.12. od. 31.12. **Zuschläge:** Aufenthalt von 16.3.–13.4.: EUR 4,- pPN **Erw/Preis im Zb.:** 0–5 Jahre 100%, 6–11 Jahre EUR 46,-, 12–14 Jahre EUR 59,-, 15–17 Jahre EUR 79,-, 18–99 Jahre 20% bzw. 16.3.–13.4.: 1–2 Kinder 0–11 Jahre 100%; \* max. 2 Erw. + 2 Kinder bis 17 Jahre od. 3 Erw.



## HOTEL SONNGASTEIN \*\*\*\* BAD GASTEIN

TOP-Familienhotel – Österreichs größter Indoor Spiel- & Activity-Bereich auf 1.700m<sup>2</sup> – Wellnessbereich mit Thermalhallenbad & 2 Außenpools – prämierte Freizeitprogramme für Kinder & Jugendliche – Softgetränke sowie Kaffee & Tee ganztägig inklusive – hauseigener Skibus-Shuttle

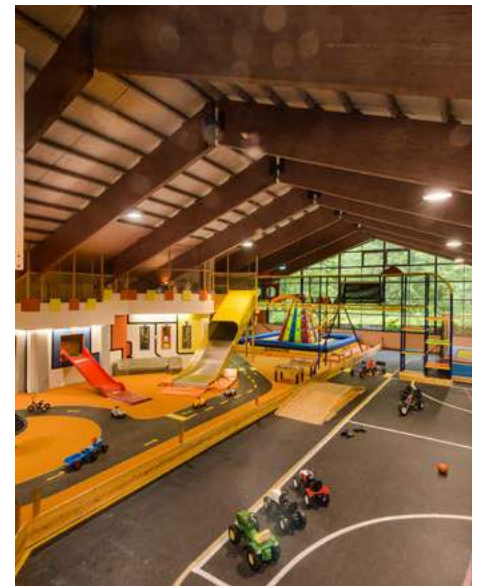

**Seehöhe:** 897m

**Bahnhof:** Bad Gastein/3km

**Lage:** An einer der sonnigsten Stellen des Gasteinertals zwischen Bad Gastein und Bad Hofgastein. Nächstes Skigebiet: Gastein (Ski amadé)/4km.

**Zimmer:** 47 qualitativ hochwertig eingerichtete Zimmer mit Top-Komfort sowie Badewanne oder Dusche/WC, Föhn, Leihbademantel, Sat-TV mit Sky-Sport, Safe, WLAN und Balkon. DS (2–2): Superior-Doppelzimmer zur Waldseite, ca. 25m<sup>2</sup>. DD (2–2): De Luxe-Doppelzimmer zur Südseite, ca. 25m<sup>2</sup>. DU (2–3): De Luxe-Doppelzimmer mit Youngsterbett zur Südseite, 25–27m<sup>2</sup>. DY (2–4): De Luxe-Doppelzimmer mit Youngster-Doppelbett zur Südseite, 25–27m<sup>2</sup>. DF (4–4): Superior-Familienzimmer, ca. 50m<sup>2</sup>, 2 Zimmer zur Waldseite mit Verbindungstür.

**Ausstattung:** Familienfreundliche Hotelanlage mit ansprechendem Barbereich, gemütlichem Kaminüberl mit Bibliothek, elegantem Restaurant mit prämierten Kulinarik, großer Piano-Bar mit Tanzfläche, dem Hotelkino „Pupille“ mit täglichen Filmvorführungen, großem Skiraum, kostenfreiem WLAN, Lift und gratis Parkplätze. Zahlbar vor Ort: Hund: EUR 25,- pN. Ortstaxe.

**Wellness:** Wellnessbereich auf 1.000m<sup>2</sup> mit Thermal-Innenpool (ca. 29°C), 2 Thermal-Außenpools (ca. 33°C), Luxus-Saunalandschaft mit finnischer Sauna, Design-Dampfbad, Infrarotsauna mit Farblichttherapie, großen Ruheräumen mit Wasserbetten und Schwebeliegen, sonnigem Wintergarten sowie großzügigem Fitnessbereich mit Trainingsberatung und modernem Gymnastikraum. Gegen Gebühr: Massage- und Kosmetikangebot, Gasteiner Thermalsprudelbäder.

**Kinder:** Indoor Spiel- & Activity-Bereich auf 1.700m<sup>2</sup> mit Trampolinanlage, Märchenschloss, Kletterbrücke, Hüpfburg, Riesenwellenrutsche, Boulder-Kletterwand und elektronischer Dart-Anlage, 5 x wöchentlich altersgruppengerechte Kinderbetreuung ab 3 Jahren, Jugendprogramm ca. 30 Std/Woche (tw. Unkostenbeitrag), Kino- und Musik-Club, Verleih von Rodeln, Skibobs und Rutschgeräten, tolle Kindermenüs, Kleinkinderausstattung nach Verfügbarkeit, Bring- und Abholservice von/zur Skischule.

**Verpflegung:** Vollpension: Abwechslungsreiches Frühstücksbuffet, leichtes Nachmittagsbuffet, am Abend 5–7 gängige Wahlmenüs, darunter ein vegetarisches Menü, inklusive großem Salatbuffet mit bis zu 30 verschiedenen Salatsorten. Wöchentlich Käsebuffet, Strudelbuffet, Themenabende und Galadinner. „All inclusive alkoholfrei soft“ mit alkoholfreien, kalten Top-Marken-Softgetränken sowie Kaffee und Tee von der Getränkestation bis 23.00h inklusive. Weihnachts- und Silvesterfeier mit Galamenu inklusive.

**Aktivitäten:** Entspannungsprogramm „Fit & Relax“ mit u. a. Yoga, Pilates, Stretching und Tanzprogrammen, Aqua-Fitness, 800m<sup>2</sup> große Natureislaufbahn mit Flutlichtanlage, Eisstockbahn inklusive Schlittschuhverleih. Gegen Gebühr: Tennis-halle, Billard.

**Winterspaß:** Kostenfreier Hotel-Shuttlebus von SO–FR lt. Fahrplan zur Skischaukel Schlossalmbahn-Stubnerkogel (ca. 8 Fahrminuten). Zur nächsten Langlaufloipe sind es ca. 5km. Winterwanderwege führen direkt am Haus vorbei. Skibushaltestelle am Hotel. Skipassservice an der Rezeption.

**PLUS**

50% Ermäßigung auf alle Getränke von 13.1.–2.2. & 30.3.–5.4. • Begrüßungscocktail mit Hotelvorstellung • gratis Transfer vom/zum Bahnhof Bad Gastein

Preise in EURO pro Zimmer/Nacht					Code: SABGSG1	
	Verpfl.	Beleg.	23.12.–29.12.	30.12.–5.1.	6.1.–12.1.	27.1.–2.2.
<b>DS V</b>	DZ SUP Wald	VP	2–2	3490	3840	2570
<b>DD V</b>	DZ Süd De Luxe	VP	2–2	3790	4180	2710
<b>DU V</b>	FamDZ Süd De Luxe	VP	2+1*	3990	4430	3060
<b>DY V</b>	FamDZ Süd De Luxe	VP	2+2**	4440	4880	3410
<b>DF V</b>	FamDZ SUP Wald	VP	2+2***	4730	5730	3630
	Verpfl.	Beleg.	13.1.–26.1.	3.2.–9.2.	10.2.–16.2.	
			24.2.–15.3.	17.2.–23.2.		
<b>DS V</b>	DZ SUP Wald	VP	2–2	2100	3120	3490
<b>DD V</b>	DZ Süd De Luxe	VP	2–2	2340	3360	3790
<b>DU V</b>	FamDZ Süd De Luxe	VP	2+1*	2990	3580	3990
<b>DY V</b>	FamDZ Süd De Luxe	VP	2+2**	3340	3930	4440
<b>DF V</b>	FamDZ SUP Wald	VP	2+2***	3570	4320	4730

**Min:** 6.1.–2.2. & 24.2.–15.3. 3 Nächte, 23.12.–5.1., 3.2.–23.2. & 16.3.–5.4. 7 Nächte/Anr. SA **Zuschläge:** Kurzzeit-Zuschlag von 6.1.–2.2. & 24.2.–15.3. bei 3 Nächten: + 15%, bei 4–6 Nächten: + 10% \* max. 2 Erw. + 1 Kind bis 18 Jahre, \*\* max. 2 Erw. + 2 Kinder bis 11 Jahre, \*\*\* max. 2 Erw. + 2 Kinder bis 18 Jahre

## CESTA GRAND AKTIVHOTEL & SPA \*\*\*\* SUP. BAD GASTEIN

Spa & Beauty-Bereich auf ca. 2.000m<sup>2</sup> – Hallenbad gefüllt mit Gasteiner Thermalwasser – Gesundheits- & Beauty-Center



**Seehöhe:** 859m

**Bahnhof:** Bad Gastein/4km

**Lage:** Sonnige Lage zwischen Bad Hofgastein und Bad Gastein. Das Zentrum von Bad Gastein erreichen Sie nach rund 3km. Nächstes Skigebiet: Gastein (Ski amadé): 4–6km.

**Zimmer:** 111 großzügige Wohlfühl-Zimmer mit Bad oder Dusche/ WC, Föhn, Leihbademantel, Kabel-TV, Minibar, Safe, WLAN und tw. Balkon. DC (2–4): Classic-Doppelzimmer, ca. 35m<sup>2</sup>. EC (1–1): Classic-Zimmer zur Einzelbenutzung.

**Ausstattung:** Eine einzigartige Kombination aus charmanter Tradition, exzellentem Service und moderner Ausstattung mit dem stilvollen Lobbybereich "Wohnhalle" mit Café-Bar am offenen Kamin, Restaurant, Kinderspielzimmer, beheiztem Skiraum, Lift und gratis Parkplätzen. WLAN nutzen Sie kostenfrei. Zahlbar vor Ort: Garage: EUR 16,- pN. Hund: EUR 17,- pN. bzw. Endreinigung bei starker Verschmutzung. Ortstaxe & FIB.

**Wellness:** Indoor-Spa- & Beautybereich "SigNatur" auf knapp 2.000m<sup>2</sup> mit Thermalhallenbad, Saunalounge mit finnischer Sauna, Bio-Kräutersauna, Dampfbad, Kneippbecken, Wintergarten und Fitness- & Gymnastikraum mit Aktivprogramm. Gegen Gebühr: Massagen, Gesundheits- & Beauty-Center, spezielle Kurpakete.

**Verpflegung:** Halbpension: Ausgiebiges Frühstücksbuffet, nachmittags Kuchenbuffet, am Abend 4-Gang-Menü oder Buffet.

**Winterspaß:** Öffentlicher gratis Skibus ab Hotel zu allen Liftanlagen im Gasteinertal. Loipeneinstieg direkt am Hotel. Skipassservice an der Hotelrezeption.

**PLUS**

1 Flasche Gasteiner Mineralwasser bei Anreise am Zimmer • gratis Bahnhofstransfer von 8.00h–16.00h • Willkommensgetränk

Preise in EURO pro Person/Nacht			Code: SABGCE1		
	Verpfl.	Beleg.	7.12.–21.12.	22.12.–27.12.	28.12.–6.1.
<b>DC H</b>	DZ Classic	HP 2–4	111	149	196
<b>EC H</b>	EZ Classic	HP 1–1	140	178	294
	Verpfl.	Beleg.	7.1.–3.2.	4.2.–24.2.	25.2.–1.4.
<b>DC H</b>	DZ Classic	HP 2–4	126	173	126
<b>EC H</b>	EZ Classic	HP 1–1	154	259	154

**Min:** 7.12.–21.12., 7.1.–3.2. & 20.2.–1.4. 2 Nächte, 22.12.–27.12. & 2.1.–6.1. 4 Nächte, 4.2.–19.2. 6 Nächte, bei Anr. 28.12.–30.12. 7 Nächte **Erm/Preis im Zb.:** 0–3 Jahre 100%, 4–11 Jahre EUR 58,-, 12–14 Jahre EUR 76,-, 15–99 Jahre 20% **Zuschläge:** Weihnachtsmenü (obligat.) am 24.12.: EUR 29,-, kein ZS für Kinder bis 11 Jahre; Silvestermenü (obligat.) am 31.12.: EUR 228,-, Kinder 4–11 Jahre EUR 63,-, 12–14 Jahre EUR 98,-, kein ZS für Kinder bis 3 Jahre

## HOTEL ELISABETHPARK BAD GASTEIN

traditionsreiches Hotel mit Thermalhallenbad – hauseigener Skibus-Shuttle – Kinder bis 12 Jahre gratis bzw. ab 13 Jahren 50% ermäßigt



**Seehöhe:** 1.000m

**Bahnhof:** Bad Gastein/1km

**Lage:** Im Herzen des berühmten Kurortes Bad Gastein, umgeben von einer großen Parkanlage. Nächstes Skigebiet: Gastein-Stubnerkogel (Ski amadé): 800m.

**Zimmer:** 115 Zimmer und Junior Suiten sowie 4 geräumige Panorama-Suiten mit Bad oder Dusche/WC, Föhn, Sat-TV, Safe, Minibar, WLAN und Balkon mit Blick auf den Park oder Panoramafenster mit Talblick. DS (2–2): Standard-Doppelzimmer, 18–20m<sup>2</sup>. DD (2–4): Deluxe-Doppelzimmer, ab 25m<sup>2</sup>, mit aufklappbarer Couch. JS (2–4): Junior Suite, bestehend aus zwei Zimmern mit oder ohne Verbindungstür. ES (1–1): Einzelzimmer, 15m<sup>2</sup>.

**Ausstattung:** Thermal Resort mit stilvollem Lobbybereich, Panorama-Restaurant, à la carte Restaurant „Prälatur“ mit Bier- und Weinbar, Café Sisi, Seminarräumen, Skiraum, kostenfreiem WLAN und Lift. Zahlbar vor Ort: Hund: EUR 17,- pN. Dieselzuschlag: EUR 5,- pP/Aufenthalt. Öffentliche Garage zu ermäßigten Preisen in 10m Entfernung. Ortstaxe.

**Wellness:** Großzügiger Wellnessbereich mit Thermalhallenbad, finnischer Sauna, Danarium, Tepidarium, Soledampfbad, Ruheraum mit Frischluftbereich sowie einem Fitnessstudio. Gegen Gebühr: Leihbademantel.

**Verpflegung:** Feinschmecker-Halbpension: Frühstücksbuffet mit Vitalecke, Abendessen vom Wahlbuffet inkl. Salatangebot. Weihnachts- und Silvestermenü inklusive.

**Aktivitäten:** Spielzimmer mit Tischtennis und Tischfußball.

**Winterspaß:** Mehrmals täglich kostenfreier Hotel-Shuttlebus zur Stubnerkogelbahn und retour sowie Skibus zur nächsten Langlaufloipe (ca. 5km). Skibushaltestelle vis-à-vis vom Hotel. Skipassservice im Hotel. Skiverleih zu ermäßigten Preisen an der Talstation der Stubnerkogelbahn.

**PLUS**

gratis Bahnhofstransfer von 8.00h–18.00h

Preise in EURO pro Person/Nacht			Code: SABGEP1			
	Verpfl.	Beleg.	23.12.–29.12. 2.1.–5.1.	30.12.–1.1. 10.2.–16.2.	6.1.–2.2. 2.3.–22.3.	3.2.–9.2. 17.2.–1.3.
<b>DS H</b>	DZ	HP 2–2	98	123	88	98
<b>DD H</b>	DZ Deluxe	HP 2–4	125	140	115	125
<b>JS H</b>	JunSuite	HP 2–4	135	155	125	135
<b>ES H</b>	EZ	HP 1–1	98	123	88	98

**Min:** 23.12.–22.3. 5 Nächte **Erm/Preis im Zb.:** 0–12 Jahre 100%, 13–99 Jahre 50% **Zuschläge:** Kurzaufenthalt 1–4 Nächte auf Anfrage: EUR 20,- pPN

## COOEE ALPIN HOTEL DACHSTEIN GOSAU

Hotel für sportliche Ansprüche – COOEE alpin Relax Bereich mit Saunen & Fitnessraum – gratis Skibus ab Haus



**Seehöhe:** 934m

**Bahnhof:** Gosau-Steeg/13km

**Lage:** Ca. 400m vom Zentrum von Gosau entfernt mit Blick auf den mächtigen Gebirgszug des Gosaukammes. Nächstes Skigebiet: Dachstein-West/ca. 2km.

**Zimmer:** 102 funktionell eingerichtete Zimmer im gemütlichen Alpenstil mit Regendusche, WC, Föhn, Sat-TV, WLAN und Balkon. DS (2–2): Doppelzimmer, 21–24m². DK (2–3): Doppelzimmer mit Zustellbett, 21–24m². DF (4–4): Doppelzimmer Superior mit Stockbett, 27–29m². DZ (3–4): Familienzimmer bestehend aus 2 Doppelzimmern mit Verbindungstür.

**Ausstattung:** Sport- & Aktivhotel mit Bar, Buffet-Restaurant, Kinderspielzimmer, Seminarraum, Sportshop mit Skiausrüstung, beheiztem Skikeller, Ladestation für E-Autos (kostenpflichtig), gratis Parkplätzen, Lift und kostenfreiem WLAN. Zahlbar vor Ort: Hund auf Anfrage: EUR 10,- pN. Gitterbett: EUR 5,- pN. Ortstaxe.

**Wellness:** COOEE alpin RELAX mit finnischer Sauna, Biosauna und Fitnessbereich.

**Verpflegung:** Reichhaltiges Frühstücksbuffet mit Produkten aus der Region. Bei Halbpension abends 3-Gang-Menü vom Buffet.

**Winterspaß:** Gratis Skibus ab Hotel zur Hornspitzbahn, dem direkten Einstieg ins Skigebiet Dachstein West sowie zur Freeride Arena Krippenstein. Skischule an der Talstation Hornspitzbahn. Loipeneinstieg ca. 100m entfernt.



**10% Frühbucherbonus** bei Buchung bis 15.11.<sup>1)</sup> • **4=3, 8=6 & 16=14** von 1.12.–15.12., 6.1.–18.1. & 12.3.–25.4.<sup>1)</sup> • COOEE alpin Willkommensdrink am Empfang <sup>1)</sup> nicht kombinierbar

Preise in EURO pro Person/Nacht		Code: <b>OBGOCOI</b>					
	Verpfl.	Beleg.	1.12.–23.12. 10.3.–27.3. 24.–25.4.	24.12.–5.1.	6.1.–31.1. 3.3.–9.3. 28.3.–1.4.	1.2.–2.3.	
<b>DS B</b>	DZ	FR	2–2	49	87	60	79
<b>DV B</b>	DZ mit Zustellbett	FR	2–3	49	87	60	79
<b>DF B</b>	DZ SUP mit Stockbett	FR	4–4*	51	93	63	83
<b>DZ B</b>	FamDZ CON	FR	3–4**	59	105	72	95

**Min:** 1.12.–23.12., 6.1.–31.1. & 3.3.–25.4. 2 Nächte, 1.2.–2.3. 5 Nächte, 24.12.–5.1. 7 Nächte (keine An-/Abreise am 31.12.) **Ern/Preis im Zb.:** 0–99 Jahre lt. Buchungssystem; \* min/max. 3 Erw. + 1 Kind bis 17 Jahre, \*\* min. 2 Erw. + 1 Kind bzw. max. 3 Erw. + 1 Kind bis 17 Jahre **Zuschläge:** Halbpension: EUR 22,- pN; Weihnachtsmenü (obligat.) am 24.12.+25.12.: je EUR 34,-, Silvestermenü (obligat.) am 31.12.: EUR 60,-, Kinder 6–15 Jahre jeweils 50% Ern., kein ZS für Kinder bis 5 Jahre

## VITALHOTEL GOSAU GOSAU

Top-Lage an der Langlaufloipe – Vitaloase mit Schwimmbad & Saunen – gratis Skibus ab Hotel zum Skigebiet Dachstein West



**Seehöhe:** 767m

**Bahnhof:** Steeg-Gosau/12km

**Lage:** Am Ortsrand des lieblichen Bergsdorfes Gosau, am Fuße des Dachsteins, Nächstes Skigebiet: Dachstein West/2km.

**Zimmer:** 91 geräumige Zimmer mit Bad oder Dusche/WC, Leihbademantel, Flat-screen-TV, Safe, Minikühlschrank und WLAN sowie gemütlicher Sitzzecke. DS (2–2): Doppelzimmer ohne Balkon, ca. 27m². DU (2–4): Doppelzimmer mit Balkon, ca. 29m². JS (3–4): Junior Suite, ca. 56m², mit 2 getrennten Schlafräumen und tw. Balkon. DX (1–1): Doppelzimmer ohne Balkon zur Einzelnutzung.

**Ausstattung:** Aktiv- & Vitalhotel mit sportlich-ungezwungener Atmosphäre, gemütlicher Bar, Aufenthaltsräumen, mehreren Restaurantbereichen mit regionalen Köstlichkeiten und Wintergarten mit herrlichem Bergblick, eigenem Familienrestaurant, Kinderclub mit Tischtennis, Veranstaltungsräumen, Skiraum, Lift, kostenfreiem WLAN im öffentlichen Bereich und gratis Parkplätzen. Zahlbar vor Ort: Hund: EUR 18,- pN. Ortstaxe.

**Wellness:** Vitaloase mit kleinem Schwimmbad, finnischer Sauna, Familiensauna, Infrarotkabine, Tepidarium und Fitnesscenter. Gegen Gebühr: Kosmetik, Massagen.

**Verpflegung:** Halbpension: Kalt-warmes Frühstücksbuffet mit Vitalecke, abends Buffetvariationen im Familienrestaurant. Weihnachts- und Silvestermenü inklusive.

**Aktivitäten:** Animationsprogramm lt. Aushang. Gegen Gebühr: Billard, Tischfußball, Tennishalle.

**Winterspaß:** Gratis Skibus ab Hotel zur ca. 2km entfernten Skiregion Dachstein West und retour. Ein Skiverleih und eine Skischule befinden sich an der Talstation. Langlaufloipen und Winterwanderwege führen direkt am Hotel vorbei.



Begrüßungsgetränk

Preise in EURO pro Person/Nacht		Code: <b>OBGOGOI</b>				
	Verpfl.	Beleg.	1.12.–23.12. 7.1.–13.1. 3.3.–2.4.	24.12.–6.1. 28.1.–24.2.	14.1.–27.1. 25.2.–2.3.	
<b>DS H</b>	DZ STA	HP	2–2	113	149	132
<b>DU H</b>	DZ SUP	HP	2–4	130	160	141
<b>DF H</b>	FamDZ	HP	3–4	141	174	155
<b>ES H</b>	EZ	HP	1–1	168	199	180

**Min:** 1.12.–23.12. & 3.1.–2.4. 3 Nächte, 24.12.–2.1. 5 Nächte **Ern/Preis im Zb.:** 0–2 Jahre 100%, 3–5 Jahre 80%, 6–11 Jahre 50%, 12–99 Jahre 10%

## HERITAGE.HOTEL HALLSTATT \*\*\*\* HALLSTATT

Wohnen inmitten des UNESCO Weltkulturerbeortes Hallstatt – Mitglied bei „Schlosshotels & Herrenhäuser“ – jedes Zimmer ein Unikat



Wohnbeispiel Doppelzimmer Superior



**Seehöhe:** 511m

**Bahnhof:** Hallstatt/1km via Schiff

**Lage:** Zwischen Berg und See, inmitten des UNESCO Weltkulturerbeortes Hallstatt. Nächstes Skigebiet: Krippenstein/5km bzw. Dachstein West/20km.

**Zimmer:** 55 individuell eingerichtete Zimmer mit Bad und/oder Dusche, WC, Föhn, Sat-TV, Safe, Minibar, Nespresso-Maschine inkl. Tabs, Teeservice und WLAN.  
 DS (2–2): Standard-Doppelzimmer, 18–22m², mit Marktblick im Haus Kainz bzw. eingeschränktem Seeblick in den anderen Häusern. DD (2–2): Deluxe-Doppelzimmer, 22–26m², mit Seeblick im Haus Kainz bzw. Balkon und (eingeschränktem) Seeblick in den anderen Häusern. DU (2–3): Superior-Doppelzimmer, 23–40m², mit Seeblick und Balkon oder kleiner Terrasse im Haus Kainz sowie Seeblick und Terrasse im Haus Seethaler. SF (2–4) Family Suite Standard im Haus Stocker ohne Balkon, ca. 40m², mit Schlafzimmer und Wohnzimmer mit Ausziehschiff sowie Marktblick. Die Zimmereinteilung auf die einzelnen Häuser obliegt dem Hotel.

**Ausstattung:** Das Heritage.Hotel Hallstatt vereint drei geschichtsträchtige Bürgerhäuser zu einem Hotel der besonderen Art: Das Haupthaus Kainz mit Rezeption, Café und Restaurant liegt direkt an der Schiffsanlegestelle. Das burgähnliche Haus Stocker mit romantischem Ambiente und das Haus Seethaler mit traumhaftem Seeblick sind 3–5 Gehminuten vom Haupthaus entfernt. Kostenfreies WLAN in allen Häusern. Zahlbar vor Ort: Hund auf Anfrage: EUR 15,- pN. Öffentlicher Parkplatz mit Shuttleservice bei An- & Abreise: EUR 16,- p. 24 Std. Ortstaxe.

**Wellness:** Giebelsauna, Infrarotkabine und Ruheraum im Haus Kainz.

**Verpflegung:** Exquisites Frühstücksbuffet mit Prosecco.

**Winterspaß:** Gratis Skibus lt. Fahrplan zur Freesports Arena Krippenstein (5km) und zum Skigebiet Dachstein West (20km). Skibushaltestelle ca. 1km entfernt. Tipp: Winterwanderweg Hallstatt mit Besuch des Welterbemuseums.

**PLUS**

**4=3** von 26.11.–21.12. & 7.1.–28.3. bei Anreise SO • Obst zur freien Entnahme im Heritage.Café

Preise in EURO pro Person/Nacht		Code: OBHAHE1				
	Verpfl.	Beleg.	1.11.–22.12.	26.12.–5.1.	6.1.–31.3.	
<b>DS B</b>	DZ STA	FR	2–2	98	111	98
<b>DD B</b>	DZ Deluxe	FR	2–3*	105	121	105
<b>DU B</b>	DZ SUP	FR	2–3**	116	135	116
<b>SF B</b>	Family Suite STA	FR	2–4	139	164	139

**Min:** 30.12.–1.1. 2 Nächte **Erm/Preis im Zb.:** 0–5 Jahre 100%, 6–15 Jahre EUR 50,-, 16–99 Jahre EUR 104,-; \* max. 2 Erw. + 1 Kind bis 5 Jahre, \*\* max. 2 Erw. + 1 Kind bis 15 Jahre

## ALPRIMA APARTHOTEL HINTERSTODER HINTERSTODER

Aparthotel der Extraklasse – gemütliche Appartements für Selbstversorger – 250m² Wellnessbereich mit Saunen – Hunde willkommen



© Hinterramskogler



© Hinterramskogler



© Hinterramskogler

**Seehöhe:** 591m

**Bahnhof:** Hinterstoder/12,5km

**Lage:** Nur ca. 250m vom Ortszentrum mit Restaurants und Einkaufsmöglichkeiten entfernt. Nächstes Skigebiet: Hinterstoder-Hörs/800m.

**Appartements:** Modern eingerichtete Appartements, aufgeteilt auf 4 Häuser, mit Dusche/WC, Föhn, Flatscreen-TV, WLAN und Balkon oder Terrasse sowie einer top ausgestatteten Küche. WB (2–2): 1-Raum-App., ca. 28m², Wohn-Schlafraum mit Doppelbett und Essecke. WD (3–5): 2-Raum-App. Classic, ca. 47m², Wohnbereich mit Essecke, Doppelbettzimmer und Kinderschlafzimmer mit Doppelbett (160x200cm) und Hochbett. WG (6–8): 3-Raum-App. Comfort II, ca. 64m², im Dachgeschoss, Wohnbereich mit Schlafcouch und Essecke, 2 Schlafzimmer (1 x Doppelbett, 1 x Kinder-Stockbett), 1 offenes Schlafzimmer auf der Galerie mit Doppelbett (140x200cm).

**Ausstattung:** Appartementsanlage mit zentraler Rezeption mit Safe, Kinderspielraum, absperrbarem Skikeller pro Haus und Lift. WLAN nutzen Sie in der gesamten Anlage kostenfrei. 1 gratis Parkplatz pro Appartement inklusive. Zahlbar vor Ort: Hund: ab EUR 15,- pN. Kautions: EUR 200,- p. Aufenthalt. Wäscheset: EUR 15,- pP. Babyausstattung auf Anfrage. Brötchenservice auf Vorbestellung. Ortstaxe.

**Wellness:** 250m² großer Wellnessbereich (ab 16 Jahren) mit 2 Saunen, Infrarotkabine, Fitnessbereich und Ruheraum mit Teestation. Gegen Gebühr: Massagen, Wellness Tasche mit Leihbademantel, Saunahandtuch und Slipper.

**Winterspaß:** Nur 800m trennen Sie von der Talstation der Hinterstoder Bergbahnen ins Skigebiet Hörs mit über 40km präparierter Pisten. Das Skigebiet Wurzeralm erreichen Sie nach ca. 33km. Skibushaltestelle direkt am Hotel. Skipassservice wird an der Rezeption angeboten. Eine Langlaufloipe befindet sich hinter dem Haus.

**PLUS**

**10% Frühbucherbonus** bei Buchung bis 60 Tage vor Anreise

Preise in EURO pro APP/Nacht		Code: OBHIAL1				
	Verpfl.	Beleg.	1.12.–22.12. 1.4.–7.4.	23.12.–6.1. 3.2.–1.3.	7.1.–2.2. 2.3.–31.3.	
<b>WB U</b>	APP	OV	2–2	103	186	134
<b>WD U</b>	APP Classic	OV	3–5	155	315	196
<b>WG U</b>	APP Comfort II	OV	6–8	227	371	278

**Min:** 1.12.–22.12., 7.1.–2.2. & 2.3.–7.4. 3 Nächte, 23.12.–6.1. & 3.2.–1.3. 7 Nächte/Anr. SA od. SO  
**Zuschläge:** 5. Pers. im APP Classic bzw. 7.–8. Pers. im APP Comfort II: EUR 25,- pPN; Endreinigung (obligat) im APP: EUR 70,-, im APP Classic: EUR 100,-, im APP Comfort II: EUR 120,- (wird einmalig pro APP & Buchung verrechnet)

## EXPLORER HOTEL HINTERSTODER HINTERSTODER

direkt an der Bergbahn – zertifiziertes Passivhaus-Hotel – Sport Spa mit Sauna, Dampfbad, Infrarotkabine & Fitnessgeräten



**Seehöhe:** 591m  
**Bahnhof:** Hinterstoder/11km

**Lage:** An der Talstation der Bergbahn, umgeben von den Berggipfeln des Toten Gebirges. Nächstes Skigebiet: Hinterstoder-Höss/100m.

**Zimmer:** 100 trendig eingerichtete Design-Zimmer mit Dusche/WC, Föhn, Flat-screen-TV, Safe und WLAN sowie zahlreichen Ablageflächen für Sport-Equipment und einer großen Sitzbank im Panoramafenster mit bequemen Sitzkissen zum Relaxen. DS (2–3): Doppelzimmer, ca. 21m². DX (1–1) Doppelzimmer zur Alleinbenutzung.

**Ausstattung:** Den kommunikativen Mittelpunkt des trendigen Passivhaus-Hotels bildet die großzügige Explorer Lounge mit Sitzcken, Frühstücksbereich, gemütlicher Bar und der Explorer Wall – interaktiven Touchscreens mit Infos zur Region und zum Skigebiet. Des Weiteren verfügt das Hotel über eine Werkbank mit Werkzeug zum Fitmachen der Sportgeräte, beheizte Sportlocker zum Aufbewahren der Sportausrüstung, Waschmaschine & Trockner, einen Skikeller, Lift und 2 Tagungsräume. WLAN steht kostenfrei zur Verfügung. Zahlbar vor Ort: Garage: EUR 9,- pN. Parkplatz: EUR 1,- pN. Hund: EUR 20,- pN. Ortstaxe.

**Wellness:** Sport Spa mit Sauna, Dampfbad, Infrarotkabine, Relaxliegen und modernen Cardio-Fitnessgeräten.

**Verpflegung:** Reichhaltiges, vitales Frühstücksbuffet mit regionalen Produkten.

**Winterspaß:** Die Talstation des Skigebietes Hinterstoder-Höss mit 40 Pistenkilometern ist nur wenige Schritte entfernt. Mehrmals täglich fährt der gratis Skibus zum Skigebiet Wurzeralm (ca. 28km). Skibushaltestelle ca. 100m entfernt.

Preise in EURO pro Person/Nacht					Code: OBHIEX1	
		Verpfl.	Beleg.	24.12.–25.12. 25.1.–31.1. 18.2.–2.3. SO–MI	24.12.–25.12. 25.1.–31.1. 18.2.–2.3. DO–SA	26.12.–6.1.
<b>DS B</b>	DZ	FR	2–3	70	90	100
<b>DX B</b>	DZ single use	FR	1–1	90	110	140
		Verpfl.	Beleg.	7.1.–24.1. 3.3.–31.3. SO–MI	7.1.–24.1. 3.3.–31.3. DO–SA	1.2.–17.2.
<b>DS B</b>	DZ	FR	2–3	60	70	100
<b>DX B</b>	DZ single use	FR	1–1	80	90	140

**Min:** 7.1.–24.1. & 3.3.–31.3. 3 Nächte, 24.12.–25.12., 25.1.–31.1. & 18.2.–2.3. 4 Nächte, 1.2.–17.2. 7 Nächte, 25.12.–6.1. 7 Nächte/Anr. 26.12., 27.12. & 1.1. **Erm/Preis im Zb.:** 0–5 Jahre 100%, 6–11 Jahre EUR 20,-, 12–99 Jahre EUR 25,- **Feiertage:** 25.12. = DO–SA Preise **Wochenpreise** von 7.1.–31.1. & 18.2.–31.3. lt. Buchungssystem

## RELAX & WANDERHOTEL POPPENGUT \*\*\*\* HINTERSTODER

Natur pur & Genuss – Sauna-Erlebniswelt – Badepavillon mit Innen- & Außenpool – nur 5 Gehminuten zum Skigebiet – Loipeneinstieg am Hotel



**Seehöhe:** 591m  
**Bahnhof:** Hinterstoder/10km

**Lage:** Am Ortsrand von Hinterstoder, ca. 10 Gehminuten vom Zentrum entfernt. Nächstes Skigebiet: Hinterstoder-Höss/500m.

**Zimmer:** 43 komfortable Zimmer Bad oder Dusche/WC, Föhn, Leihbademantel, Sat-TV, Safe, WLAN und tw. Balkon oder Terrasse. DS (2–2): Doppelzimmer, ca. 18m², einfach ausgestattet im Altbau, 3\*-Kategorie. DK (2–4): Landhauszimmer, ca. 30m², Dusche/WC, Parkettböden, gemütliche Sitzecke, Balkon oder Terrasse. SS (2–2): Wohlfühl Suite, ca. 40m², mit offenem Badezimmer, Holzdielenboden, Mini-bar, Espressomaschine, gemütlicher Sitzecke und Balkon in ruhiger Gartenlage.

**Ausstattung:** Ankommen und Wohlfühlen! Familiengeführtes Hotel mit Hotelbar, Restaurant mit regionalen Köstlichkeiten aus der Natur- und Gourmetküche sowie feinen vegetarischen Gerichten, Weinkeller, Skikeller, Lift, E-Ladestation (kostenpflichtig) und gratis Parkplätzen. WLAN steht kostenfrei zur Verfügung. Zahlbar vor Ort: Hund auf Anfrage: EUR 15,- pN. Ortstaxe.

**Wellness:** Sauna-Erlebniswelt mit finnischer Sauna, Hüttensauna, Dampfbad, Aromabad mit Farblichttherapie, Infrarot-Tiefenwärme, Kneipdecke und Ruheräumen mit Saftbar sowie angeschlossener Badepavillon mit Innen- & beheiztem Außenpool, 2 Whirlpools und großzügigen Ruhebereichen. Gegen Gebühr: Massagen, Gesichts- & Ganzkörperbehandlungen, Bäder & Packungen, Fußpflege, Heubadestube.

**Verpflegung:** Poppengut's Verwöhnspension: Reichhaltiges Schlemmerfrühstück vom Buffet, Nachmittagsbuffet mit kalt-warmen Snacks und hausgemachten Kuchen, am Abend 5-Gang-Wahlmenü inkl. Salatbuffet. Weihnachtsmenü inklusive.

**Aktivitäten:** Bewegungsprogramm mit dem Wellnessteam mit u. a. Wassergymnastik, wöchentlich geführte Winter- und Schneeschuhwanderungen.

**Winterspaß:** Nur 5 Gehminuten oder gratis Skibus zum Skigebiet Hinterstoder-Höss mit 40 Pistenkilometern. Bushaltestelle und Loipeneinstieg direkt am Hotel. Das Skigebiet Wurzeralm ist ca. 30km entfernt und ebenfalls mit dem gratis Skibus erreichbar.

Preise in EURO pro Person/Nacht					Code: OBHIPO1	
		Verpfl.	Beleg.	21.12.–1.4.		
<b>DS H</b>	DZ STA	HP	2–2	101		
<b>DK H</b>	DZ Landhaus	HP	2–4	144		
<b>SS H</b>	Wohlfühlsuite	HP	2–2	154		

**Min:** 8.1.–2.2. & 26.2.–1.4. 2 Nächte, 24.12.–7.1. & 3.2.–25.2. 7 Nächte **Erm/Preis im Zb.:** 0–2 Jahre 100%, 3–5 Jahre EUR 40,-, 6–9 Jahre EUR 55,-, 10–14 Jahre EUR 65,-, 15 Jahre EUR 70,- **Zuschläge:** Silvesterpauschale (obligat.) am 31.12.: EUR 104,-, kein ZS für Kinder bis 2 Jahre

# SCHLADMINGER 4-BERGE SKISCHAUKEL

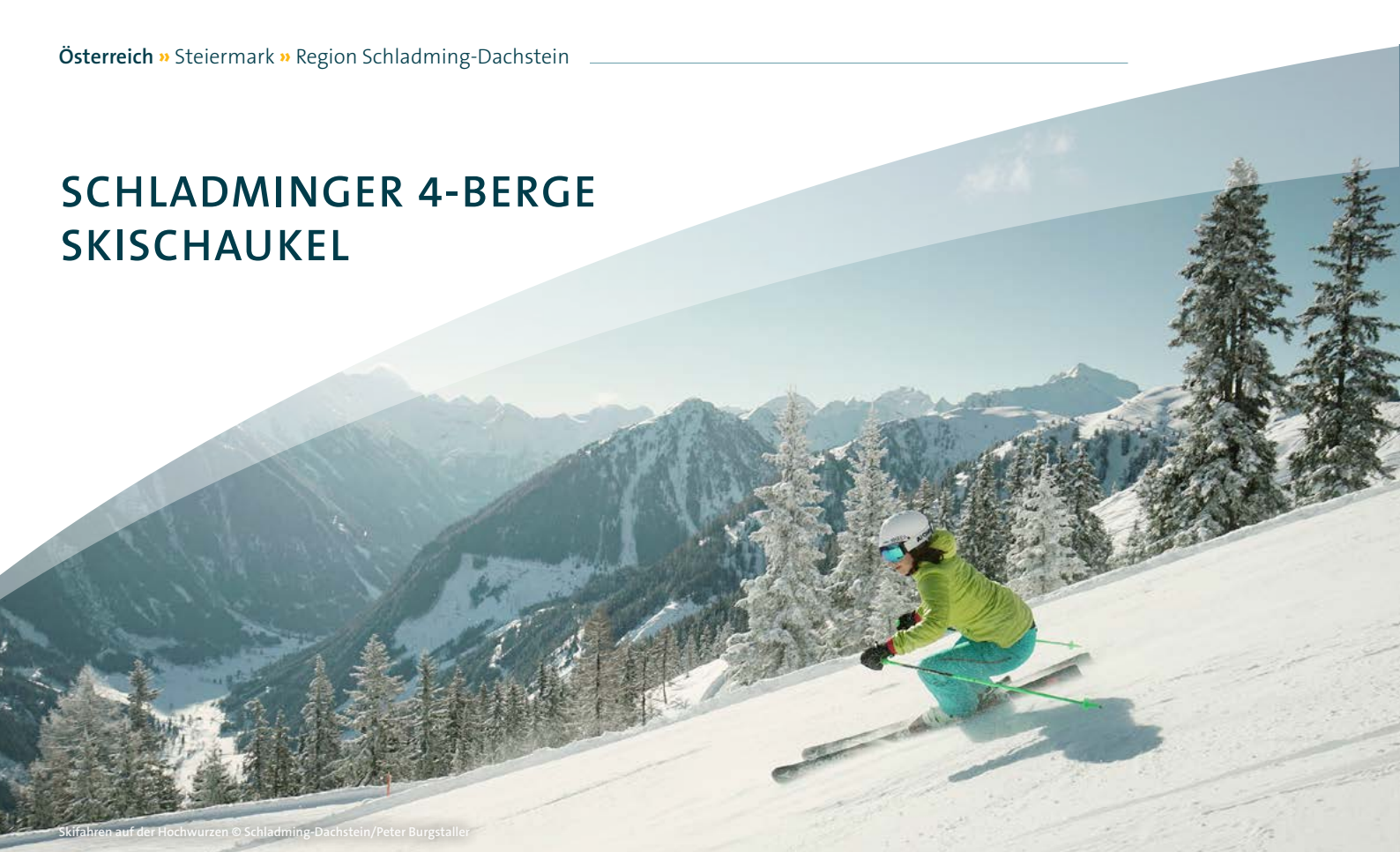

Skifahren auf der Hochwurzten © Schladming-Dachstein/Peter Burgstaller

**INTERSPORT  
RENT**



SCAN ME

Buche dein  
Sportequipment  
online & spare 10%!



**745–2.015** Höhenlage in Meter

**123** Pistenkilometer gesamt

**47** Lifte gesamt

**10** Ski-/Snowboardschulen

**17** Skiverleih

✓ Nachtskilauf

✓ Snowboard-/Funpark

✓ Kinderland

✓ Skiligne

✓ WLAN, gratis

**310,50/334<sup>\*)</sup>** 6-Tages-Skipass in EURO  
(Neben-/Hochsaison)

**85/435<sup>\*)</sup>** Loipenkilometer gesamt

**70/300<sup>\*)</sup>** Winterwanderwege in km

**2** Rodelbahnen, Anzahl

✓ Schneeschuhwandern

✓ Skitouren

✓ Eislaufen/Eisstockschießen

**1** Erlebnisbäder/Thermen

**57** Skihütten

✓ gratis Skibus bei gültigem  
Skipass

## BESSER INFORMIERT

**Planai:** Auf den Spuren der Weltmeister | breite Pisten in unzähligen Varianten | legendäre 4,6km lange FIS-Abfahrt vom Planai-Gipfel in den berühmten Planai-Zielhang | Funslope & Funcross Planai für jede Könnnerstufe | Superpark Planai | Renn- & Speedstrecke | 650m lange Klangpiste | Hopsi-Winterkinderland | Steirereck Planai mit Selfie-Platzerl

**Hochwurzten:** Tag- und Nacht-Aktiv | familienfreundliche, breite Abfahrten | Funslope Hochwurzten | spektakuläre Nachtpiste | Rodelabend auf der 7km langen Rodelbahn

**Hauser Kaibling:** Mehrfach ausgezeichnetes Skigebiet | Parkplatz-Garantie | höchster Punkt der 4-Berge Skischaukel | XXL Funslope auf 1.460m Seehöhe | Wollis Kids Park | Genussinsel auf 1.800m Höhe mit traumhafter Aussicht

**Reiteralalm:** Mehrmals ausgezeichnet mit dem „Steirischen Pistengütesiegel“ | DER Trainingsberg internationaler Ski-Teams | „Black Quartett“ – die 4 schwarzen Piste der Reiteralalm | dauerhaft gesteckte Rennstrecke „Cool Running“ | Crosspark Reiteralalm | sonniges Reiteralalm Kinderland | GUL-Schussstrecke Reiteralalm mit gratis Geschwindigkeitsmessung

**Ski amadé – Vielfalt erleben:** Die Schladminger 4-Berge Skischaukel ist Teil von Ski amadé. Mit nur einem Skiapass kommen Sie in Genuss von 760 Pistenkilometern in 5 Skiregionen.

**Oster-Familienaktion ab 16.3.:** Ab Kauf eines 6-Tages-Skipasses mindestens eines Elternteils fahren Kinder bis 15 Jahren (geb. 2008 oder später) im Oster-Skiurlaub gratis.

<sup>\*)</sup> in der gesamten Region Schladming-Dachstein

<sup>\*\*)</sup> Preise von 2022/23

## GASTHOF ZUM KAISERWEG \*\*\* SCHLADMING

persönlich & liebevoll geführter Familienbetrieb – Restaurant mit steirischen Schmankerln – Liftanlagen in unmittelbarer Nähe



**Seehöhe:** 750m

**Bahnhof:** Schladming/600m

**Lage:** Der familiär geführte 3\*-Gasthof befindet sich in zentraler aber trotzdem ruhiger Lage, nur eine Gehminute von der Seilbahn und 5 Gehminuten vom Ortszentrum entfernt. Wer seinen Urlaub sportlich und aktiv verbringen will, befindet sich hier quasi im „Mittelpunkt der Ereignisse“. Nächstes Skigebiet: Schladming-Planai oder Hochwurzen/200m.

**Zimmer:** Die 15 gemütlich eingerichteten Zimmer sind ausgestattet mit Dusche/WC, Kabel-TV und teilweise Balkon. DS (2–3): Doppelzimmer.

**Ausstattung:** Der liebevoll geführte 3\*-Gasthof in Familienbesitz erwartet Sie mit viel Komfort und persönlicher Betreuung durch die Gastgeber. Liebhaber von bodenständigen, steirischen Schmankerln, gutbürgerlicher österreichischer Küche aber auch internationalen Gerichten werden im Restaurant bei gemütlicher Atmosphäre perfekt verwöhnt. Der hauseigene Weinkeller bietet eine reiche Auswahl an österreichischen und internationalen Weinen. Die Hausbar ist ein beliebter Treffpunkt bei Gästen und Einheimischen gleichermaßen. Zudem steht ein Skikel-ler mit Skischuhtrockner zur Verfügung. WLAN nutzen Sie im öffentlichen Bereich kostenfrei. Gratis Parkplätze am Haus. Haustiere sind nicht erlaubt. Zahlbar vor Ort: Ortstaxe.

**Verpflegung:** Reichhaltiges Frühstücksbuffet mit regionalen Produkten.

**Winterspaß:** Nur eine Gehminute vom Haus entfernt befinden sich gleich zwei Liftanlagen, die Sie mitten hinein ins Skivergnügen bringen: Die Gondelbahn Golden Jet, der direkte Zubringer auf den Skiberg Planai und die Rohrmooser Sesselbahn auf den Erlebnisberg Hochwurzen. Zur nächsten Skibushaltestelle sind es ca. 150m.

Abseits von präparierten Pisten zeigt sich die Region von ihrer ruhigeren Seite. Bestens präparierte Wanderwege entführen in ein weißes Winter-Wander-Land, und bei den zahlreichen Schneeschuhwanderwegen taucht man noch tiefer ein in die Natur. Das Langlaufparadies Ramsau am Dachstein mit 220 Loipenkilometern erreichen Sie innerhalb von 12 Fahrminuten.

Preise in EURO pro Person/Nacht					Code: STSCKW1	
	Verpfl.	Beleg.	30.12.–5.1.	6.1.–19.1.	20.1.–15.3.	
<b>DS B</b>	DZ	FR	2–3	77	62	67
<b>Min:</b> 30.12.–15.3. 7 Nächte/Anr. SA <b>Erm/Preis im Zb.:</b> 0–1 Jahr 100%, 2–5 Jahre 50%, 6–13 Jahre 30%						

## SPORTHOTEL ROYER \*\*\*\* SUP. SCHLADMING

nur 600m zur Planai-Gondelbahn – hauseigener Relaxbereich – Verbindungsgang zum Erlebnisbad Schladming – großes Indoor-Sportangebot



**Seehöhe:** 750m

**Bahnhof:** Schladming/1km

**Lage:** Am Ortsrand, nur 400m vom Zentrum des romantischen Bergstädtchens Schladming entfernt. Nächstes Skigebiet: Schladming-Planai/600m.

**Zimmer:** 130 komfortable, zum Teil renovierte, Wohlfühl-Zimmer mit Bad/WC, Föhn, Leihbademantel, Sat-TV, Minibar, Safe, WLAN und größtenteils Balkon mit Panoramablick. DS (2–4): Doppelzimmer, 20–25m². DX (1–1): Doppelzimmer zur Alleinbenützung.

**Ausstattung:** Stilvoll eingerichtetes Sporthotel mit gemütlicher Hotelbar am offenen Kamin, gepflegtem Pensionsrestaurant, à la carte Restaurant Steirerstüberl, Tagungsräumen, Skiraum, Lift und gratis Parkplätzen. WLAN nutzen Sie kostenfrei. Zahlbar vor Ort: Garage: EUR 10,- pN. Hund: EUR 20,- pN. Ortstaxe.

**Wellness:** Hauseigener Relaxbereich mit finnischer Sauna, Dampfbad, Tepidarium, Infrarotkabine, Fitnessraum und Ruhebereichen mit Feng Shui- & Relaxliegen sowie beheizter Verbindungsgang zum öffentlichen Erlebnisbad mit Innen- und Außenbecken. Gegen Gebühr: Massagen, Frisör.

**Kinder:** Kinderspielzimmer, eigene Kindermenüs, Kinderbetreuung von 3–13 Jahren in den österreichischen Ferien auf Anfrage. Gegen Gebühr: Videospiele.

**Verpflegung:** Halbpension: Großzügiges Frühstücksbuffet – vielfältig und gesund, am Abend exklusives 5-Gang-Wahlmenü inkl. Salatbuffet oder Themenbuffet.

**Aktivitäten:** Tennishalle & Squash-Court von 8.00h–16.00h nach Verfügbarkeit, Tischtennis, Kegeln. Gegen Gebühr: Zimmergewehrschießen, Billard, Darts.

**Winterspaß:** Gratis Skibus ab Hotel zur Planai-Talstation sowie zu allen weiteren Einstiegsstellen der Schladminger 4-Berge Skischaukel. Loipeneinstieg in 50m Entfernung. Zum Langlaufparadies Ramsau sind es ca. 8km.

**PLUS**

**7=6** von 25.11.–23.12., 1.1.–20.1., 25.1.–1.2. & 18.2.–20.4. • gratis Bahnhofstransfer

Preise in EURO pro Person/Nacht					Code: STSCRO1	
	Verpfl.	Beleg.	25.11.–25.12. 25.1.–1.2.	26.12.–30.12. 1.1.–6.1.	7.1.–20.1.	
<b>DS H</b>	DZ	HP	2–4	113	156	119
<b>DX H</b>	DZ single use	HP	1–1	156	200	163
					Code: STSCRO1	
	Verpfl.	Beleg.	2.2.–9.2.	18.2.–24.2.	25.2.–20.4.	
<b>DS H</b>	DZ	HP	2–4	131	150	113
<b>DX H</b>	DZ single use	HP	1–1	175	194	156
<b>Min:</b> 25.11.–30.12., 1.1.–20.1., 25.1.–9.2. & 18.2.–20.4. 3 Nächte <b>Erm/Preis im Zb.:</b> 0–1 Jahr 100%, 2–9 Jahre 50%, 10–17 Jahre 35%, 18–99 Jahre 20%						

## STADTHOTEL BRUNNER SCHLADMING

Boutique- & Yoga- und Wellnesshotel – Wellness über den Dächern von Schladming –  
Yoga- & Jin Shin Jyutsu-Einheiten inklusive – veganes & vegetarisches Angebot



Wohnbeispiel Doppelzimmer Muskát

**Seehöhe:** 750m

**Bahnhof:** Schladming/ca. 1km

**Lage:** Am Hauptplatz, mitten im Zentrum von Schladming. Nächstes Skigebiet: Schladming-Planai/ca. 300m.

**Zimmer:** Die 24 modernen Zimmer sind mit regionalen Materialien wie Nussholz eingerichtet und bieten mit Dusche/WC, Föhn, Leihbademantel, Sat-TV, Nespresso-Maschine, Safe und WLAN sowie bequemen Sitzbänken in den Fenstern viel Platz zum Energieaufladen. Das biorhythmische Lichtkonzept sorgt für zusätzliche Erholung. DS (2–2): Standard-Doppelzimmer Muskát, ca. 26m<sup>2</sup>, mit Blick auf den Hauptplatz. DU (2–3) Superior-Doppelzimmer Pfeffer, ca. 31m<sup>2</sup>, mit Blick in den Westen. JS (2–3): Junior Suite Salz, ca. 34m<sup>2</sup>, mit Blick auf das Dachsteinmassiv.

**Ausstattung:** Das charmante Hotel, eine Kombination aus 500 Jahre Tradition, moderner Architektur und asiatischen Einflüssen, legt viel Wert auf Nachhaltigkeit und Umweltbewusstsein. In dem komplett barrierefreien Hotel erwarten Sie ein gemütlicher Lobbybereich im Wohnzimmerstil mit offenem Kamin und bequemen Sitzmöglichkeiten, eine stylische Bar, die Lounge 1919 im 500 Jahre alten Gewölbe mit edlen Weinen aus Österreich, ein kleiner Shop, ein Skiraum, Lift und gratis Parkplätze nach Verfügbarkeit. Im bekannten Restaurant „brunners Gasthaus & Bar“ genießen Sie regionale österreichische Spezialitäten in Kombination mit ayurvedischen, basischen, vegetarischen und veganen Gerichten. WLAN nutzen Sie im gesamten Hotel kostenfrei. Haustiere sind nicht erlaubt. Zahlbar vor Ort: Ortstaxe.

**Wellness:** Spa-Bereich über den Dächern von Schladming mit finnischer Panorama-Sauna, gemütlichen Hängkörben, geschützter Dachterrasse, Ruheraum und Teehaus mit Teespezialitäten. Gegen Gebühr: Salzkabine, Traditionelle Chinesische Medizin, Ayurveda, Therapeutik Touch, TUINA und Cranio Sakrale Impulstherapie.

**Verpflegung:** Ernährungsbewusstes Frühstücksbuffet mit regionalen, ayurvedischen und biologischen Produkten.

**Aktivitäten:** Yoga und Jin Shin Jyutsu laut Aushang.

**Winterspaß:** Nur 5 Gehminuten zur Planai Talstation und zum gratis Skibus in alle weiteren Schladminger Skigebiete. Zum Langlauf-Eldorado Ramsau sind es ca. 10km.

Preise in EURO pro Person/Nacht					Code: STSCBR1	
		Verpfl.	Beleg.	2.11.–22.12. 7.1.–20.1.	23.12.–6.1. 21.1.–15.3.	16.3.–30.4.
<b>DS B</b>	DZ STA Muskát	FR	2–2	133	148	133
<b>DU B</b>	DZ SUP Pfeffer	FR	2–3	143	158	143
<b>JS B</b>	JunSuite Salz	FR	2–3	151	166	151

**Min:** 2.11.–30.4. 2 Nächte **Erm/Preis im Zb.:** 0–2 Jahre 100%, 3–6 Jahre EUR 25,-, 7–14 Jahre EUR 50,-, 15–99 Jahre EUR 70,- **Zuschläge:** Kurzaufenthalt 1–2 Nächte von FR–SO bzw. 1 Nacht von MO–DO: EUR 15,- pPN

## FALKENSTEINER HOTEL SCHLADMING \*\*\*\* SUP. SCHLADMING

Sport. Spa. Style. – moderne Architektur kombiniert mit alpinem Lifestyle – 1.500m<sup>2</sup> Acquapura SPA Wellness- & Wasserwelt



**Seehöhe:** 750m

**Bahnhof:** Schladming/1,4km

**Lage:** Ruhig und sonnig am Ortsrand von Schladming, nur wenige Schritte vom Ortszentrum entfernt. Nächstes Skigebiet: Schladming-Planai/450m.

**Zimmer:** 130 Zimmer im modern-alpinen Stil mit Dusche/WC, Föhn, Leihbademantel und Slipper, Sat-TV, Safe, Minibar, Kaffeemaschine, WLAN und Balkon oder Terrasse. DU (2–2): Doppelzimmer Superior, ca. 27m<sup>2</sup>.

**Ausstattung:** Aktiv- & Wellnesshotel in einem faszinierenden Architekturmix aus urbanem und alpinem Lifestyle mit beeindruckendem Entree, stylischer "genieß-BAR" mit offenem Kamin, Leseecke und Lounge, Hotelrestaurant „Steirer“ mit dem „Küchenstüberl“ und steirisch inspirierter Falkensteiner Kulinarik, eigenem Weinkeller, großzügigen Konferenzräumen, Skidepot, Lift und gratis Parkplätzen. WLAN nutzen Sie kostenfrei. Zahlbar vor Ort: Hund: EUR 25,- pN. Ortstaxe.

**Wellness:** Acquapura SPA Wellnesswelt auf 1.500m<sup>2</sup> mit Innen- und Außenpool mit Whirliegen, Indoor- und blickgeschützter Outdoor-Saunalandschaft mit einer Auswahl an thematisierten Saunen, Infrarotkabine, Tauchbecken, Wärmeliegen, Panorama-Fitness- & Gymnastikraum und mehreren Ruheräumen. Gegen Gebühr: Massagen, Kosmetik, Bäder und Packungen, Private SPA-Suiten.

**Verpflegung:** Halbpension: Reichhaltiges Frühstücksbuffet, am Abend 6-Gang-Wahlmenü oder Themenbuffet. Weihnachts- und Silvestermenü inklusive.

**Winterspaß:** Die Talstation der Schladminger Planai ist ca. 450m entfernt und bequem zu Fuß oder mit dem gratis Skibus zu erreichen. Zum Langlauf-Eldorado Ramsau sind es rund 10km. Skibushaltestelle am Hotel.



**15% Frühbucherbonus** bei 3–6 Nächten bzw. **20%** ab 7 Nächten von 24.11.–25.12., 7.1.–11.1. & 30.1.–6.4. bei Buchung bis 30.9. (nicht stornier-/umbuchbar) • **10% Long-Stay-Ermäßigung** ab 7 Nächten bei Buchung ab 1.10. • **5% Pay.Save.Stay** von 24.11.–25.12., 7.1.–11.1. & 30.1.–6.4. ab 2 Nächten bei Buchung ab 1.10. & bis 21 Tage vor Anreise • 1 Flasche Mineralwasser am Zimmer bei Anreise • Willkommensgetränk

Preise in EURO pro Person/Nacht					Code: STSCFS1		
		Verpfl.	Beleg.	24.11.–7.12. 10.12.–21.12.	8.12.–9.12. 7.1.–11.1.	22.12.–25.12.	26.12.–6.1.
<b>DU H</b>	DZ SUP	HP	2–2	159	199	249	294
		Verpfl.	Beleg.	12.1.–20.1.	21.1.–24.1.	25.1.–9.3.	10.3.–6.4.
<b>DU H</b>	DZ SUP	HP	2–2	267	304	249	159

**Min:** 24.11.–25.12., 7.1.–20.1. & 25.1.–6.4. 2 Nächte, 21.1.–24.1. 3 Nächte, 2.1.–6.1. 5 Nächte, 26.12.–1.1. 7 Nächte **Zuschläge:** Wochenaufenthalt FR–SA von 24.11.–7.12., 10.12.–21.12. & 10.3.–6.4.: EUR 10,- pZN



# GRUPPENREISEN – INDIVIDUELL & NACH MASS

Ob Vereinsfahrten, Betriebsausflüge, Klassenfahrten, Incentives, Clubtouren oder einfach „unter Freunden“ – wir unterstützen Sie bei der Umsetzung Ihrer Reiseideen mit Planung, Organisation und Abwicklung – individuell und ganz nach Ihren Wünschen und Themenschwerpunkten.

## UNSER SERVICE AUF EINEN BLICK

- » individuelle Beratung, Planung und Reisegestaltung
- » attraktive Hotelpreise bzw. spezielle Ermäßigungen für Gruppen
- » Organisation der Anreise mit Bus, Bahn oder Flugzeug
- » Transferleistungen vor Ort
- » Fremdenführer zur Betreuung/Begleitung
- » Themenstadtrundgänge
- » Anmietung von Konferenzräumlichkeiten mit Rahmenprogramm
- » exklusive Programme
- » Tisch- & Menübestellungen in Restaurants
- » Vermittlung von Theater-, Opern- & sonstigen Eintrittskarten
- » zielgruppenorientierte Programmgestaltung

## DARF ES VIELLEICHT EIN BISSCHEN MEHR SEIN?

### Wein und Genuss

- » musikalisches Galadinner
- » Weinverkostung im historischen Klosterkeller
- » Dinner in the Dark – ein Erlebnis in vollständiger Dunkelheit
- » Weinseminar in der Loismium Weinerlebniswelt
- » Sekt-, Essig-, Öl- oder Schnaps-Verkostungen
- » Rittermahl zur Rosenburg
- » traditionelle Abende mit Menü, Musik und Tanz
- » Geocaching trifft auf Wein

### Musik und Kultur

- » Opern-, Konzert- und Musical-Karten
- » Wiener Walzer – Tanzkurse & Ballbesuche
- » Wiener Sängerknaben – Knabenchor mit Tradition
- » Blick hinter die Kulissen

### Gemeinsam Aktiv

- » lustige Rodelpartien mit Glühweinumtrunk
- » geführte Schneeschuhwanderungen
- » gemeinsamer Skitag mit anschließender Hütten-gaudi
- » Eisstock-Turnier mit Siegerehrung
- » Winterwanderung mit Lamas

### Adventure

- » Mystery Hunt in ausgewählten Wiener Locations
- » Geocaching im Schnee
- » Alaska-Feeling pur – mit Huskies durch verschneite Winterlandschaften

**Ideen für gemeinsames Reisen finden Sie in unserem Katalog  
„Gruppenreisen in Österreich“ und auf unserer mondial-reisen Website**





Café Hawelka © WienTourismus/Julius Hirtzberger

Wir von Mondial kennen unser Land, unsere Kultur – unser „Heritage“. Dieses wollen wir mit achtsamen und aufmerksamen Gästen teilen und sie eintauchen lassen in eine geschichtsträchtige Welt voller Wunder und Überraschungen.



© Mozarthaus Vienna/David Peters

◀ **Wolfgang Amadeus**  
Mozart ist das bekannteste Musik-Genie aller Zeiten. In Wien verbrachte der Star zwischen Barock und Revolution seine kreativsten, erfolgreichsten Jahre.



© Augarten Wien

▲ **Wiener Kaffeehaus**  
Die Wiener Kaffeehauskultur gehört seit 2011 zum immateriellen Kulturerbe der UNESCO.

▶ **Augarten Porzellan**  
Kostbare Exponate, Wiener Porzellan und ein historischer Brennofen bringen Sie alten Handwerkstraditionen und der Geschichte des über 300 Jahre alten Unternehmens näher.



© Zuckerwerkstatt / Astrid Schwab

◀ **Zuckerwerkstatt**  
Handgemachte Glücksmomente aus besten Zutaten und nach jahrhundertalten Rezepten, die bis ins Jahr 1890 zurückreichen.

▶ **Scheer Maßschuhe**  
Die Tradition des Schuhmacherhandwerks wird dort seit 1816 gepflegt. Die Schuhe werden bis heute noch immer vollständig in reiner Handarbeit entworfen und angefertigt.



© Scheer / Peter Rigaud



© viennasnowglobe

### Original Wiener Schneekugel

Jährlich werden in Hernalds, einem Außenbezirk von Wien, rund 200.000 original Wiener Schneekugeln in Handarbeit produziert und an Kund\*innen auf der ganzen Welt geliefert.

### Wiener Gemischter Satz

Für diese Spezialität werden mindestens 3, oft jedoch bis zu 20 verschiedene Rebsorten bunt gemischt im Weingarten gepflanzt, gleichzeitig geerntet und gemeinsam verarbeitet.



© Fotolia / Samott

### Imperial Torte

Ein Kaiser, ein Küchenge, ein Rezept – das Geheimnis der Imperial Torte wird seit 1873 gehütet und bewahrt.



© Hotel Imperial Vienna

### Gustav Klimt

Sein wahrscheinlich berühmtestes Gemälde, „Der Kuss“, ist mittlerweile nicht nur Ikone des Jugendstils, sondern auch eines der wichtigsten Wahrzeichen Wiens.



Gustav Klimt, Der Kuss (Liebespaar), 1908 © Belvedere, Wien

### Swarovski Kristallwelten

Daniel Swarovski's meisterhafte Kunstfertigkeit beim Schleifen von Kristall prägt das Unternehmen seit 1895.



© Swarovski Kristallwelten

### Sigmund Freud

Ein Traum, der alles verändert. Geträumt von einem der größten Denker des 20. Jahrhunderts. Werfen Sie einen Blick in die Wiener Seele.



Freud Museum © WienTourismus/Paul Bauer

Wir organisieren für Sie stilvolle Dinner, private Führungen, spannende Workshops und individuelle Kochkurse – maßgeschneidert, exklusiv und authentisch!



Tauchen Sie ein in die Mondial Heritage Collection!

## WIEN – KLASSISCH ERLEBEN



Kunsthistorisches Museum © WienTourismus/Paul Bauer



Oberes Belvedere © Belvedere Wien/Lukas Schaller



Die Atmosphäre in einem Wiener Kaffeehaus genießen © Österreich Werbung/Paul Bauer

Ein Spaziergang durch Wien ist wie eine Zeitreise in die imperiale Vergangenheit. Die imperialen Prachtbauten von der Hofburg bis zum Schloss Schönbrunn, das Schloss Belvedere mit seinen wunderschönen Gärten und die Wiener Ringstraße – ein einzigartiger Prachtboulevard – wären ohne die kaiserliche Geschichte nicht entstanden. Das imperiale Flair zieht sich durch die Straßen und Gassen der Wiener Altstadt. Dazwischen Plätze mit barocken Brunnen, kleinen Traditionscafés und feinen Restaurants, die noch kaiserliches Ambiente versprechen.

### Programm

- 1. Tag:** Für einen ersten Überblick beginnen Sie mit einer informativen Stadtrundfahrt.
- 2. Tag:** Heute begleitet Sie Ihr Fremdenführer auf einen 2-stündigen Spaziergang durch die Wiener Altstadt. Sie besuchen die Hofburg Wien mit dem Sisi Museum und den Kaiserappartements. Am späten Nachmittag erleben Sie eine interessante Führung durch die Kellergewölbe der berühmten Sektkellerei Schlumberger inklusive einem Glas Sekt.
- 3. Tag:** Am heutigen Tag erkunden Sie gemeinsam mit Ihrem Fremdenführer Schloss Schönbrunn und die Wagenburg. Der Nachmittag steht zu Ihrer freien Verfügung, zum Beispiel für einen Besuch im Tiergarten Schönbrunn oder einen Kaffee im bekannten Café Gloriette mit einzigartigem Blick über Wien. Den Tag lassen Sie bei einer abendlichen Rundfahrt durch Wien begleitet von Ihrem Fremdenführer und einem originalen Heurigenabend mit Heurigenplatte und einem guten Glas Wein ausklingen.
- 4. Tag:** Der heutige Tag steht Ihnen komplett zur freien Verfügung. Mit der 24 Stunden-Vienna City Card nutzen Sie alle öffentlichen Verkehrsmittel gratis und können so den Tag nach Ihren Vorstellungen gestalten. Zudem erhalten Sie mit der Vienna City Card vergünstigten Eintritt bei zahlreichen Museen und kulturellen Einrichtungen wie Albertina, Schloss Belvedere, Natur- und Kunsthistorisches Museum und dem MuseumsQuartier sowie Vorteilsangebote beim Einkaufen, in Bars und Restaurants.
- 5. Tag:** Abreise oder Einkaufsbummel beispielsweise auf der Mariahilfer Straße.

### INKLUDIERTER LEISTUNGEN

- » 4 Übernachtungen in einem 4\* Hotel in Wien
- » 4 x reichhaltiges Frühstücksbuffet
- » informative Stadtrundfahrt mit Guide
- » begleiteter Altstadtspaziergang
- » Besichtigung des Sisi Museums und der Kaiserappartements in der Hofburg Wien inkl. Eintritt & Audioguide
- » Fahrt mit dem Guide nach Schönbrunn und Besichtigung von Schloss Schönbrunn mit Schlosspark und Wagenburg inkl. Eintritte
- » geführte Tour in der Sektkellerei Schlumberger inkl. 1 Glas Sekt
- » Fahrt durch das abendliche Wien mit Guide und anschließendem Heurigenabend mit Heurigenplatte & 1/4l Wein
- » 24-Stunden Vienna City Card
- » Stadtplan und Informationsmaterial

Preis pro Person<sup>1)</sup>  
im Doppelzimmer ab **EUR 364,-**  
im Einzelzimmer ab **EUR 509,-**

## WIEN IM ADVENT



Weihnachtsmarkt vor dem Belvedere in Wien © Österreich Werbung/Julius Silver

Die Zeit bis zum Weihnachtsfest ist eine Zeit der Romantik und Idylle: Die Luft duftet nach Lebkuchen, Glühwein und Weihnachtsgebäck, viele Straßen und Geschäfte sind festlich geschmückt und die Weihnachtsmärkte verzaubern große und kleine Besucher. Das umfangreiche Kulturprogramm und einen Besuch der berühmten Sehenswürdigkeiten sollten Sie sich auf keinen Fall entgehen lassen.

### INKLUDIERTER LEISTUNGEN

- » 3 Übernachtungen in einem 4\* Hotel
- » 3 x reichhaltiges Frühstücksbuffet
- » Weihnachtsmarktbummel mit anschließendem Restaurantbesuch (Begrüßungsgetränk)
- » Rundgang „Versteckte Juwelen rund um den Stephansdom“
- » Besichtigung der Augarten Porzellan Manufaktur inkl. Museumsbesuch
- » Rundgang „Rund um die Hofburg“
- » Besuch des ältesten Kaffeehauses Wiens inkl. Kennenlernen der österreichischen Kaffeespezialitäten
- » 1 Schale Wiener Melange in einem traditionellen Kaffeehaus oder Zuckerwerkstatt Geschenk
- » 1 x Gutschein für 1/8 Liter Wein im „Zwölf Apostelkeller“ (bei Konsumation)
- » 50% Ermäßigung auf einen Museumseintritt (wahlweise: Mozart-haus Vienna, Jüdisches Museum oder Haus der Musik)
- » Stadtplan und Informationsmaterial

Preis pro Person<sup>1)</sup>  
im Doppelzimmer ab **EUR 299,-**  
im Einzelzimmer ab **EUR 429,-**

## SALZBURG IM ADVENT



Adventmarkt auf der Festung Hohensalzburg © www.salzburg-burgen.at

Der Advent in Salzburg ist ein Erlebnis. Den historischen Salzburger Christkindlmarkt auf dem Dom- und Residenzplatz gibt es bereits seit dem 15. Jahrhundert. Ebenso sollten Sie sich auch den Hellbrunner Adventzauber sowie die kleineren Märkte am Mirabellplatz, im Stift St. Peter oder auf der Festung Hohensalzburg nicht entgehen lassen. Kleine Geschäfte in der historischen Getreidegasse laden zum Shoppen und Bummeln ein.

### INKLUDIERTER LEISTUNGEN

- » 3 Übernachtungen in einem 4\* Hotel in Salzburg
- » 3 x reichhaltiges Frühstücksbuffet
- » geführter Abendrundgang durch das weihnachtliche Salzburg mit Stopp am Salzburger Christkindlmarkt
- » Salzburger Christkindl-Pass im Wert von über EUR 25,- für u. a. eine warme Speise, 1 Getränk & 1 Christkindl-Schokolade
- » Themenrundgang durch die Altstadt mit anschließender Besichtigung einer Trachten-Schneiderei
- » Themenrundgang „Salzburger Schlösser“ mit Besichtigung der Festung Hohensalzburg inkl. Fahrt mit der Festungsbahn
- » Gutschein für eine Kaffeejause im traditionellen Café Mozart
- » Stadtplan und Informationsmaterial

Preis pro Person<sup>1)</sup>  
im Doppelzimmer ab **EUR 389,-**  
im Einzelzimmer ab **EUR 519,-**

## SALZBURG – MIT ALLEN SINNEN ERLEBEN



© SalzburgerLand Tourismus

Blick vom Kapuziner Berg auf den Salzburger Dom  
© Tourismus Salzburg GmbH/G. Breitegger

Mirabell Mozartkugel Salzburg © Tourismus Salzburg GmbH

Das lebendige Flair und der besondere Charme, die Salzburg ausmachen, lassen sich am besten bei einem Spaziergang durch das historische Zentrum erleben. Denkmalgeschützte Gebäude, die sich eng aneinanderschmiegen, reizende Durchhäuser und idyllische Winkel: Salzburgs Gassen muss man erlebt haben! Auch an Lokalen für jeden Geschmack hat Salzburg eine ganze Menge zu bieten: Von der Bar hoch über den Dächern Salzburgs, dem romantischen Straßencafé oder dem trendigen Beisl bis hin zum Gourmettempel.

### Programm

**1. Tag:** Während einer ausführlichen und informativen Stadtrundfahrt erhalten Sie einen ersten Eindruck von der Geburtsstadt Mozarts. Am Abend erwartet Sie ein kulinarisch-musikalisches Mozart Erlebnis im Barocksaal des Stiftskeller St. Peter.

**2. Tag:** Der heutige Spaziergang mit Ihrem Fremdenführer führt Sie vom Schloss Mirabell vorbei an Mozarts Geburtshaus direkt ins Herz der barocken Altstadt mit Getreidegasse und Salzburger Dom. Am Nachmittag begeben Sie sich auf die Spuren der Fürsterzbischöfe bei einer geführten Tour durch das DomQuartier Salzburg. Genießen Sie zum Abschluss eine Kaffeejause in einem traditionellen Salzburger Kaffeehaus.

**3. Tag:** Heute besuchen Sie das Wahrzeichen der Mozartstadt, die Festung Hohensalzburg. Bei einer geführten Tour tauchen Sie ein in die Geschichte dieser mittelalterlichen Burgranlage und neuzeitlichen Festung mit 900 Jahren Baugeschichte. Der Nachmittag steht zu Ihrer freien Verfügung. Schlendern Sie durch die Gassen der Altstadt und entdecken Sie kleine Läden und Manufakturen oder besuchen Sie eines der zahlreichen Museen. Am Abend erfahren Sie bei einer geführten Tour alles, was Sie schon immer über das Kulturgetränk Bier wissen wollten. Auf Wunsch kann auch ein anschließendes Abendessen gebucht werden.

**4. Tag:** Abreise oder Einkaufsbummel beispielsweise rund um die Getreidegasse.

### INKLUDIERTE LEISTUNGEN

- » 3 Übernachtungen in einem 4\* Hotel in Salzburg
- » 3 x reichhaltiges Frühstücksbuffet
- » informative Stadtrundfahrt mit Guide
- » Mozart Dinner Concert im Stiftskeller St. Peter
- » geführter Stadtspaziergang inkl. Eintritt in Mozarts Geburtshaus
- » Eintritt und Führung „Barocke Pracht“ im DomQuartier Salzburg
- » Kaffeejause in einem traditionellen Salzburger Kaffeehaus
- » geführte Tour auf der Festung Hohensalzburg inkl. Berg- & Talfahrt mit der Festungsbahn
- » Abendführung durch die Stiegl-Biererelebnisswelt inkl. einem kleinen Bier & einer Breze
- » Stadtplan und Informationsmaterial

Preis pro Person<sup>1)</sup>  
im Doppelzimmer ab **EUR 430,-**  
im Einzelzimmer ab **EUR 625,-**

## INNSBRUCK – VIELFALT LEBEN



Nordkette © Innsbruck Tourismus/Andre Schonherr



Maria-Theresien-Strasse © Innsbruck Tourismus/Christof Lackner

Kaiserliche Hofkirche Innsbruck  
© Innsbruck Tourismus/Christian Vorhofer

Zwischen Kultur und Natur, Höhen und Tiefen, Tradition und Trends – keine andere Region verbindet extreme Gegensätze auf so charmante Weise wie Innsbruck. Hier kann man sich vom Herzen der Tiroler Landeshauptstadt in nur 20 Minuten in luftige Höhen auf die Nordkette begeben, um das Alpenjuwel hautnah zu erleben und das pulsierende Treiben von oben zu bestaunen. Die Altstadt lockt mit einem vielfältigen Kultur- und Shopping-Erlebnis, historischem Ambiente, schönen Geschäften und einer lebendigen Gastronomie-Szene.

### Programm

**1. Tag:** Während einer Stadtrundfahrt mit anschließendem Stadtrundgang erhalten Sie einen ersten Eindruck von der „Hauptstadt der Alpen“. Dabei besichtigen Sie auch die kaiserliche Hofkirche mit dem umfangreichen Grabmal Maximilians I flankiert von 28 überlebensgroßen Bronzestatuen, den „Schwarzen Mandern“.

**2. Tag:** Der heutige Tag führt Sie zur Bergisel-Sprungschanze. Bei einer Führung erfahren Sie mehr über dieses architektonische Wahrzeichen der Stadt. Bei einem Mittagessen im Bergisel SKY Restaurant genießen Sie den wunderbaren Blick auf Innsbruck. Noch höher hinaus geht es am Nachmittag, wenn Sie mit den Nordkettenbahnen das „Top of Innsbruck“ besuchen. Vom 2.300m hohen Hafelekar bietet sich Ihnen ein einzigartiger 360°-Blick auf die Stadt und die umliegenden Berge.

**3. Tag:** Am Vormittag besuchen Sie Schloss Ambras, das erste Museum der Welt, und erkunden bei einer geführten Tour die bedeutende Sammlung Kaiser Ferdinands II., die Kunst- und Wunderkammer sowie die Rüstkammer. Funkelnde Kristalle, glänzendes Licht und sprühendes Glas in allen Facetten erwarten Sie am Nachmittag in den Swarovski Kristallwelten in Wattens. Bei einem Rundgang mit Audioguide tauchen Sie ein in eine fantastische Welt funkelnder Träume.

**4. Tag:** Nutzen Sie den Tag bis zu Ihrer Abreise für letzte Entdeckungen oder einen Einkaufsbummel beispielsweise in der Flaniermeile Maria-Theresien-Strasse.

### INKLUDIERTE LEISTUNGEN

- » 3 Übernachtungen in einem 4\* Hotel in Innsbruck
- » 3 x reichhaltiges Frühstücksbuffet
- » Stadtrundfahrt & geführter Stadtrundgang mit Guide
- » Eintritt & geführte Tour durch die kaiserliche Hofkirche
- » Eintritt zur Bergisel Sprungschanze und Stadionführung „Geschichte und Architektur“
- » Mittagessen im Bergisel SKY Restaurant (exkl. Getränke)
- » Berg- & Talfahrt mit den Innsbrucker Nordkettenbahnen zum „Top of Innsbruck“
- » Eintritt & geführte Tour durch Schloss Ambras
- » Eintritt zu den Swarovski Kristallwelten in Wattens inkl. Audioguide
- » Stadtplan und Informationsmaterial

Preis pro Person<sup>1)</sup>  
im Doppelzimmer: ab **EUR 444,-**  
im Einzelzimmer: ab **EUR 556,-**

<sup>1)</sup> Die hier angeführten Preise verstehen sich bei Selbstreise und können je nach exakter Gruppengröße, Reisezeitraum & Programm variieren.

## KREATIVE IDEEN FÜR IHRE GRUPPENREISE IM WINTER

Winter in Österreich bedeutet, sich selbst, den Körper und das Leben spüren. Ob beim Skifahren auf der Piste, beim Schneeschuhwandern durch tief verschneite Wälder oder bei einer rasanten Rodelpartie mit anschließender Hütteneinkehr. Urlaub im Winter macht aber noch mehr Spaß, wenn man ihn gemeinsam – und bestens organisiert – erlebt. Wir stellen Ihnen gerne Ihr maßgeschneidertes Programm zusammen.

### BERGERLEBNIS IN ZELL AM SEE-KAPRUN

#### Programmvorschlag

- » 3 Nächte im Doppel- oder Mehrbettzimmer inkl. Halbpension in einem 3\*- oder 4\*-Hotel in Zell am See-Kaprun
- » 1-Tages-Ski ALPIN CARD gültig in den Skigebieten Schmitenhöhe, Kitzsteinhorn/Maiskogel und im Skicircus Saalbach Hinterglemm Leogang Fieberbrunn
- » 1 x Top of Salzburg Ticket inkl. Berg- und Talfahrt auf das Kitzsteinhorn und Besichtigung der Gipfelwelt 3000
- » 1 x lustige Rodelpartie inkl. Auffahrt mit dem Rodelexpress und Leihrodel
- » 1 x 3 Stunden-Eintrittskarte oder Abendkarte in die SPA Wasserwelt des TAUERN SPA Zell am See-Kaprun

Preis pro Person<sup>1)</sup>: ab **EUR 498,-**



### SANFTER WINTER AM ACHENSEE

#### Programmvorschlag

- » 3 Nächte im Doppel- oder Mehrbettzimmer inkl. Halbpension in einem 3\*- oder 4\*-Hotel am Achensee
- » 1 x Berg- und Talfahrt mit der Karwendel-Bergbahn inkl. Kaffee und Kuchen im Alpengasthof am Zwölferkopf
- » 1 x „Original Trappertour“ – geführte Schneeschuhwanderung inkl. Ausrüstung (Dauer 4–5 Stunden)
- » 1 x Führung durch das Tiroler Steinöl Vitalberg Erlebnismuseum mit anschließendem Café und Strudel im Panorama-Café (Dauer ca. 1 Stunde)
- » fakultativ: Brauereibesuch inkl. Führung und Verkostung von „Achensee“ Bier und Alpbachtaler Heumilchkäse

Preis pro Person<sup>1)</sup>: ab **EUR 498,-**



### WINTERPARADIES SEEFELD

#### Programmvorschlag

- » 3 Nächte im Doppel- oder Mehrbettzimmer inkl. Halbpension in einem 3\*- oder 4\*-Hotel in der Region Seefeld
- » 1-Tages-Skipass für das Skigebiet Rosshütte
- » 1 x Eisstockschießen im Turnierformat inkl. Siegerehrung und ein Häferl Glühwein
- » 1 x romantische Pferdeschlittenfahrt inkl. regionalen Schmankerln in einem Waldgasthaus (Dauer ca. 2 Stunden) – Abendfahrten gegen Aufpreis
- » fakultativ: Biathlon-Workshop inkl. Ausrüstung und Kleinkalibergewehr auf Anfrage und nach Verfügbarkeit buchbar

Preis pro Person<sup>1)</sup>: ab **EUR 477,-**



### ALPINE AUSZEIT IN DEN NOCKBERGEN

#### Programmvorschlag

- » 3 Nächte im Doppel- oder Mehrbettzimmer inkl. Halbpension in einem 4\*-Hotel in Bad Kleinkirchheim
- » 2-Tages-Skipass für das Skigebiet Bad Kleinkirchheim
- » 1 x 4 Stunden Eintritt in das Thermal Römerbad (exkl. Sauna)
- » 1 x Nachtrodeln inkl. Schlittenverleih, Traktortaxi und zünftigem Ripperlschmaus
- » 1 x geführter Rundgang durch eine Destillerie & Schnapsbrennerei inkl. Verkostung und kleiner Jause (Dauer ca. 1 Stunde)
- » fakultativ: geführte Schneeschuhwanderung mit anschließender Bergbauern-Kulinarik

Preis pro Person<sup>1)</sup>: ab **EUR 564,-**



<sup>1)</sup> Mindestteilnehmer: 20 Personen. Die hier angeführten Preise verstehen sich bei Selbstanreise und variieren je nach Gruppengröße, Programm und Termin.

## ERFRISCHEND GESELLIG – GRUPPENAUSFLÜGE RUND UM WIEN

Gesellige Vereinsfahrt oder unterhaltsame Seniorenfahrt? Betriebsausflug mit Mehrwert oder tolle Teambuilding-Action? Clubtour oder einfach „unter Freunden“? Die Region rund um Wien lädt Reisegruppen zu den schönsten Ausflügen und Erlebnissen ein: von hochkarätigem Kultur-Erbe und vielfältigen Landschaften über kulinarische Gaumenfreuden bis hin zu nostalgischem Brauchtum.



Der Österreichische Kaiserhut  
© Stift Klosterneuburg/Rita Newman

### DEM HIMMEL SO NAHE

KLOSTERNEUBURG | NIEDERÖSTERREICH

Stift Klosterneuburg blickt auf eine über 900-jährige Geschichte zurück. Wählen Sie je nach Interesse zwischen Stiftsführung, Kaiserappartements, Schatzkammer, Stiftsmuseum oder Weinkeller und begeben Sie sich auf einen exklusiven Rundgang durch das Kloster. Zum Ausklang erwartet Sie eine 3er-Verkostung von Weinen aus dem stiftseigenen Weingut. Sehenswert ist auch der traditionelle Adventmarkt an den vier Adventwochenenden. Hoch hinaus geht es bei einer Fahrt auf den Wiener Donauturm, dem höchsten Wahrzeichen Österreichs. Bei einem 3-Gang-Menü auf 170m Höhe genießen Sie einen atemberaubenden Blick über Wien. Halbtagesfahrt (ca. 6 Stunden).

#### Inkludierte Leistungen

- » Fahrt im Komfortbus von/bis Wien
- » Highlight-Führung durch das Stift Klosterneuburg inkl. Weinverkostung
- » Liftfahrt zur Aussichtsplattform am Wiener Donauturm
- » 3-gängiges Menü im Turmrestaurant (exkl. Getränke)

Preis pro Person<sup>1)</sup>: **ab EUR 119,-**

### SÜSSE KNABBEREIEN & GEHEIME GÄNGE

BRUCK AN DER LEITHA UND SCHLOSS HOF | NIEDERÖSTERREICH

Dass süß und gesund keine Gegensätze sind, beweist eine Führung durch einen Knabber- & Schoko-Snacks-Betrieb in Bruck an der Leitha. Nach einer Erlebnistour durch die Genuss Manufaktur inklusive süßen Kostproben geht die Reise weiter nach Schloss Hof. Bei einer Spezialführung durch „das unbekannte Schloss Hof“ entdecken Sie geheimnisvolle Räume, die einen spannenden Einblick hinter die Kulissen der barocken Schlossanlage geben. Zum Ausklang wird ein Glas Sekt oder ein Glas Grüner Veltliner aus den umliegenden Rieden von Schloss Hof verkostet. Tagesfahrt (ca. 8,5 Stunden).

#### Inkludierte Leistungen

- » Fahrt im Komfortbus von/bis Wien
- » Erlebnistour in einem Bio Knabber- und Schoko-Snacks-Betrieb
- » 3-Gang-Menü im Restaurant zum „Weißen Pfau“ in Schloss Hof (exkl. Getränke)
- » Spezialführung durch das „unbekannte Schloss Hof“ inkl. 1 Glas Sekt/Wein

Preis pro Person<sup>1)</sup>: **ab EUR 87,-**

### VOM BACKERLEBNIS ZUM MOSTELLO

PETZENKIRCHEN UND ARDAGGER | NIEDERÖSTERREICH

In der Haubis Erlebniswelt HAUBIVERSUM stehen die Türen der „gläsernen Backstube“ weit geöffnet. Vom Haubiversum Kino über die Goldene Backstube bis zu Haubis Bäckerei lässt sich das Bäcker-Handwerk hautnah erleben. Und der Genuss kommt dabei nicht zu kurz! Am Nachmittag tauchen Sie in der Mostelleria in die Geschichte des Mostes ein und erfahren bei einer interaktiven Erlebnisschau mehr über die geschützte Eigenkreation, den „Mostello“ – Verkostung inklusive. Tagesfahrt (ca. 9,5 Stunden).

#### Inkludierte Leistungen

- » Fahrt im Komfortbus von/bis Wien
- » Eintritt und Führung im HAUBIVERSUM – Die Brot-Erlebniswelt – inklusive Verkostung
- » 3-Gang-Mittagessen im Restaurant Babenbergerhof (exkl. Getränke)
- » Eintritt & Führung durch Farthofers MOSTELLERIA mit Kostproben

Preis pro Person<sup>1)</sup>: **ab EUR 83,-**

<sup>1)</sup>Mindestteilnehmer: 20 Personen. Die hier angeführten Preise verstehen sich auf Basis 50–57 Personen (Donauturm 30 Personen) und können je nach exakter Gruppengröße und Programm variieren.



Schloss Hof © Österreich Werbung/Andreas Jakwerth



© Haubis GmbH

# RESERVIERUNGSANLEITUNG FÜR REISEBÜROS

Für die Freischaltung Ihrer Mondial-Agenturnummer nennen Sie uns bitte Ihre CRS Agentur-Nummer & BST.

**Unsere Produkte sind über folgende Reservierungssysteme buchbar (Hütten nur direkt):**

- AMADEUS** – Buchungsmaske Toma – Veranstalterkürzel MON
- SABRE** – Buchungsmaske Merlin – Veranstalterkürzel MON
- TRAVELPORT** – Buchungsmaske Cets – Veranstalterkürzel MOND
- TRAFFICS** – Buchungsmaske Cosmo Naut – Veranstalterkürzel MON

<b>VERAN:</b>	MON bzw. MOND	<b>Aktionscodes</b>	<b>Buchungsstatus</b>	
<b>PERS:</b>	Anzahl	<b>B</b>	Buchen	
<b>ANF:</b>	H, S	<b>BA</b>	Buchungsanfrage	
<b>LEISTUNG:</b>	Hotelcode aus dem Katalog	<b>BC</b>	Buchung bestätigen	
<b>UNTERBR:</b>	Zimmercode (2-stellig)	<b>D</b>	Buchung darstellen	
<b>VERPFL:</b>	Verpflegung (1-stellig)	<b>H</b>	Hotelvakanz	
<b>ANZ:</b>	Anzahl der benötigten Zimmer	<b>O</b>	Option	
<b>KUNDENN:</b>	Name/Vorname/Titel	<b>F</b>	Option festbuchen	
<b>ANREDE:</b>	H, D, K A/ERM = Alter der Kinder	<b>S</b>	Storno	
		<b>V</b>	Vorgangssuche	
			<b>OK</b>	Fix gebucht & bestätigt
			<b>OP</b>	Auf Option gebucht (Achtung: automatische Fixbuchung nach 3 Tagen!)
			<b>RF</b>	Status einer fixierten Buchung (reserved fix)
			<b>XX</b>	Stornierte Leistung

Aktion:  Veranstalter:  Reiseart:  Personen:  Agentur-Nr.:  Vorgangs-Nr.:

Berater:

Mark.	Anf.-Code	Leistungs-Code	Unterbr.	Vpfl.	Bel.	Anz.	Von	Bis	Teilnehmer-Zuordnung	Status	Preis
01	H	WI01AM1	DC	B	2	1	15März24	18März24	1-2	OP	942
02	S	WIENXFR	EUD		1	2	17März24	17März24	1-2	OP	30
03											
04											

Zubuchbare Leistung  
„Sigmund Freud Museum“

**HINWEIS:**

» Bei Extras (Eintritte, Konzerte, Touren, etc.) mit mehreren zubuchbaren Leistungen/Kategorien ist der Code immer gleich; die Auswahl erfolgt jeweils über die letzten drei Stellen bei „Unterbr.“.

**Preisänderungen sind möglich – tagesaktuelle Preise erhalten Sie online bzw. in Ihrem Reisebüro!**



Das Österreichische Umweltzeichen für Druckerzeugnisse, UZ 24, UW 686  
Ferdinand Berger & Söhne GmbH.





## UNSERE ABKÜRZUNGEN AUF EINEN BLICK

<b>AI</b>	All Inclusive	<b>Kat</b>	Kategorie	<b>OV</b>	ohne Verpflegung	<b>SUP</b>	Superior
<b>APP</b>	Appartement	<b>Erm/Preis</b>	Kinderermäßigung oder Fixpreis im Zimmer mit 2 Vollzahlern für max. 2 Kinder	<b>pAPP</b>	pro Appartement	<b>TRP</b>	Triple/Dreibettzimmer
<b>DZ</b>	Doppelzimmer	<b>Min</b>	Mindestaufenthalt/Anreisetag	<b>pPN</b>	pro Person und Nacht	<b>tw.</b>	teilweise
<b>Erm.</b>	Ermäßigung			<b>pN</b>	pro Nacht	<b>VP</b>	Vollpension
<b>EZ</b>	Einzelzimmer			<b>pP</b>	pro Person	<b>Zb.</b>	Zusatzbett
<b>FamDZ</b>	Familien-Doppelzimmer (Buffet-)Frühstück			<b>pZ</b>	pro Zimmer	<b>ZS</b>	Zuschlag
<b>FR</b>	Frühstück			<b>STA</b>	Standard		
<b>HP</b>	Halbpension						

## WAS SIE SONST NOCH WISSEN SOLLTEN

### Appartements/Ferienwohnungen

Ferienwohnungen und/oder Appartements sind Mietobjekte für einen bestimmten Zeitraum. Im Mietpreis sind Nebenkosten wie Strom, Wasser und Heizung sowie Handtücher und Bettwäsche in der Regel inkludiert (siehe jeweilige Leistungsbeschreibung). Die Endreinigung (Küche und Geschirr sind gereinigt zu hinterlassen), wenn nicht im Mietpreis inkludiert, wird einmalig pro Buchung und Aufenthalt verrechnet. Prozentuelle Ermäßigungen werden nicht auf die Kosten der Endreinigung angerechnet. Die im Katalog ausgeschriebene Höchstpersonenzahl darf nicht überschritten werden, wobei Kinder, unabhängig vom Alter, als volle Person zählen. Informationen zur Schlüsselübergabe finden Sie in Ihren Reiseunterlagen.

### Bahnhofstransfer

Einige Hotels bieten nach Voranmeldung einen Transfer vom/zum nächstgelegenen Bahnhof an. Ankunftszeiten sowie der Ankunftsbahnhof müssen dabei fristgerecht, am besten bereits bei Buchung, angegeben werden.

### Check-in/Check-out

Ihre Unterkunft steht Ihnen in der Regel am Anreisetag ab 16.00h zur Verfügung. Bei frühzeitiger Anreise muss mit Wartezeiten gerechnet werden. Am Abreisetag sollten Sie Ihr Quartier bis spätestens 10.00h räumen.

### Extras

Zusätzlich vor Ort in Anspruch genommene Leistungen wie z. B. Minibar, Internet/WLAN, Konsumationen im Restaurant und/oder an der Bar sowie Wellnessanwendungen sind, wenn nicht anders angeführt, kostenpflichtig und vor Ort zu bezahlen.

### Galaveranstaltungen

Galaveranstaltungen werden von vielen Hotels verpflichtend und gegen Aufpreis angeboten. Frühbucherboni und sonstige Aktionen sind auf den Aufpreis nicht anwendbar. Bitte achten Sie auch auf entsprechende Bekleidungsanforderungen.

### Garage/Parkplatz

Garagen-/Parkplätze stehen in der Regel nur begrenzt zur Verfügung. Die Reservierung eines entsprechenden Platzes kann nur als Kundenwunsch weitergegeben werden und ist somit kein Vertragsbestandteil. Etwaige Kosten dafür sind vor Ort zu bezahlen.

### Hund

In vielen Unterkünften ist Ihr Hund ein gern gesehener Urlaubsgast. Bitte beachten Sie jedoch, dass aus hygienischen Gründen Hunde nicht zu allen Hotelbereichen Zutritt haben. Die Mitnahme von Hunden sowie sonstiger Haustiere muss bereits bei Buchung angegeben werden. Zu entrichtende Gebühren sind vor Ort zu bezahlen und beinhalten keine Futterbeigabe.

### Kinder

Als Kinder gelten auch Kleinkinder unter zwei Jahren und müssen daher bei Buchung als volle Person angegeben werden. Bei den im Katalog angeführten Kinderermäßigungen ist das Alter bei Reiseantritt ausschlaggebend. Gitterbetten müssen stets angefragt und gegebenenfalls vor Ort bezahlt werden.

### Kongresse/Messen/Geschäftsreisen

Bitte beachten Sie, dass es sich bei den im Katalog angeführten Preisen um touristische Preise handelt, die zu Kongress- & Messeterminen sowie für Geschäftsreisende keine Gültigkeit haben.

### Kundenwünsche

Kundenwünsche können nur unverbindlich weitergegeben werden und sind in keinem Fall Vertragsbestandteil.

### Ortstaxe

Die vor Ort zu zahlende Ortstaxe wird von den Gemeinden individuell festgelegt und beläuft sich zurzeit auf ca. EUR 1,- bis EUR 3,- pro Person und Tag. Die genaue Höhe der Ortstaxe entnehmen Sie Ihren Reiseunterlagen.

### Reiserücktrittskosten-Versicherung

Die im Katalog ausgeschriebenen Preise beinhalten keine Reiserücktrittskosten-Versicherung. Sollten Sie von Ihrer Reise zurücktreten müssen, so fallen in jedem Fall Stornokosten an (siehe Seite 106–107). Wir empfehlen daher den Abschluss einer Reiseversicherung bei Buchung. Unsere Mitarbeiter sind Ihnen dabei gerne behilflich.

### Senioren-Ermäßigung

Die Ermäßigung wird jeweils für die Person gewährt, die bei Reiseantritt das maßgebliche Alter hat. Senioren in Begleitung von Kindern und/oder Enkelkindern sind von der Ermäßigung ausgeschlossen.

### Skiregionen & Panoramakarten

Die Beschreibung zu den Skiregionen sowie der Eventkalender wurden uns großteils von den jeweiligen Tourismusverbänden und Bergbahngesellschaften zur Verfügung gestellt. Sie entsprechen dem Stand bei Drucklegung im Juli 2023, können sich kurzfristig ändern oder gar nicht stattfinden und sind kein Leistungsbestandteil. Panoramakarten sind nicht immer maßstabsgetreu.

### Sport & Aktivitäten

Vom Hotel angebotene Aktivitäten können witterungsbedingt, bei Nichterreich der Personenanzahl oder in der Vor- bzw. Nachsaison gar nicht oder nur eingeschränkt stattfinden. Aktivitäten, die nur 1 x wöchentlich stattfinden, können nur an dem festgelegten Wochentag genutzt werden. Die Benützung von Sportgeräten ist aufgrund eines limitierten Angebotes nur nach Verfügbarkeit möglich.

### Verpflegung

Verpflegungsleistungen wie Halbpension, Vollpension oder All inclusive beginnen am Anreisetag mit dem Abendessen (keine Wahlmöglichkeit) und enden am Abreisetag mit dem Frühstück. Bei verspäteter Ankunft oder früherer Abreise erfolgt keine Erstattung. Getränke sind, wenn nicht anders angegeben, vor Ort zu bezahlen. Die Formulierung „4-Gang-Wahlmenü oder Themenbuffet“ bedeutet nicht, dass eine Wahlmöglichkeit besteht, sondern entweder das eine oder das andere angeboten wird. Die Entscheidung hierbei obliegt dem Hotel.

### Vor- & Nachsaison

Es kann vorkommen, dass in der Vor- und Nachsaison Einrichtungen in Ihrem Hotel oder am Urlaubsort gar nicht oder nicht in vollem Umfang genutzt werden können. Mitunter öffnen manche Häuser auch später oder schließen früher als bei Vertragsabschluss vereinbart.

### Wellness- & Fitnessbereich

In allen Hotels gibt es individuell festgelegte Zugangsregeln und Öffnungszeiten für den Wellness- & Fitnessbereich, welche je nach Wetterlage auch kurzfristig geändert werden können. Bitte beachten Sie etwaige Altersbeschränkungen sowie die eingeschränkte Nutzung am An- und Abreisetag.

### Zimmer

Zimmergröße und Ausstattung können auch innerhalb derselben Kategorie variieren. Bei den abgebildeten Zimmerfotos handelt es sich somit stets um „Wohnbeispiele“.

### Zustellbetten

Zustellbetten haben weniger Komfort und sind meist nur bis zu 1,90m lang. Als Zustellbett versteht sich auch eine ausziehbare Couch oder ein Sofa. Dadurch verringert sich zwangsweise der Platz innerhalb des Zimmers.

## IMPRESSUM

Mondial GmbH & Co. KG, Operngasse 20b, 1040 Wien, Österreich

Druck: Ferdinand Berger & Söhne GmbH, Horn | Grafik: RAUM3 | Grafikdesign

Das Cover wurde mit hotpot.ai erstellt | Fotos und Textauszüge wurden mit freundlicher Genehmigung der Österreich Werbung, diverser Länder-, Regions- und Ortsverbände verwendet. Die Kategorisierung der Hotels (\*\*-\*\*\*\*\*) erfolgt nach den Richtlinien der Österreichischen Hoteliervereinigung und entspricht dem Landesstandard.





SALZBURGER  
LAND

# GENERATION WINTER

DAFÜR LEBEN WIR.

WINTER.SALZBURGERLAND.COM | #SALZBURGERLAND